

СССР

656.22  
С75504

Н К П С

Проверено 1992 г.

# ОФИЦИАЛЬНЫЙ УКАЗАТЕЛЬ ЖЕЛЕЗНОДОРОЖНЫХ, ВОДНЫХ И ДРУГИХ ПАССАЖИРСКИХ СООБЩЕНИЙ

Летнее движение 1937 г.

ПРОВЕРЕНО  
1960 г.



Редактор С. Е. БРЮЛЬ



Пров. 1938

ГОСУДАРСТВЕННОЕ  
ТРАНСПОРТНОЕ ЖЕЛЕЗНОДОРОЖНОЕ ИЗДАТЕЛЬСТВО  
МОСКВА • ТРАНСЖЕЛДОРИЗДАТ • НКПС



# НЕОБХОДИМО ПРОЧЕСТЬ КАК ПОЛЬЗОВАТЬСЯ УКАЗАТЕЛЕМ

**1. ОБЩИЙ ПЛАН Указателя.** В начале книги помещен **перечень всех железных дорог** с подразделением их на отдельные участки и указанием соответствующих им таблиц расписаний и **алфавитный список станций** железнодорожных, водных, воздушных и автомобильных сообщений. Далее следуют сведения, относящиеся к движению поездов и к другим родам пассажирских сообщений, подразделенные на следующие пять отделов. Каждому отделу предшествует подробное оглавление заключающихся в нем сведений.

**Отд. Ia. Маршруты и стоимость проезда** от Москвы, Киева, Харькова и Тбилиси до наиболее крупных городов Союза ССР.

**Отд. I. Сокращенные таблицы беспересадочных сообщений и согласованных поездов** главнейших направлений, заключающие в себе удобнейшие сообщения между наиболее крупными городами Союза ССР

**Отд. II. Западная часть СССР** включает в себе расписания поездов железных дорог, лежащих между западной государственной границей и жел.-дор. линией Архангельск—Вологда—Москва (исключительно) и Москва—Тула—Орел—Курск—Харьков—Севастополь, с этой последней линией включительно. Расписания этого отдела пронумерованы №№ 40—270.

**Отд. III. Восточная часть СССР** состоит из расписаний жел.-дор., лежащих к востоку от той же линии Архангельск—Вологда—Москва (включительно) и Москва—Тула—Орел—Курск—Харьков—Севастополь (исключительно). В этот же отдел вошли дороги Сибири. Расписания этого отдела пронумерованы №№ 325—610.

**Отд. IV. Морской и речной транспорт** включает в себе расписания рейсов речных (во время навигации) и морских. (№№ 650—889).

**Отд. IVa. Междугородные автомобильные сообщения** (№ 890).

**Отд. IVб. Воздушные сообщения** (№№ 895—899).

**Отд. V. Разные сведения.** В этом отделе помещены важнейшие выдержки из Устава ж. д. и правил, касающихся проезда пассажиров и перевозки багажа, расчетные таблицы для определения стоимости проезда, условия пользования номерными и спальными местами и проч. (№№ 900—915).

**2. Как найти время отправления или прибытия поездов на любой станции?** Чтобы найти соответствующую таблицу, на которой находится нужная нам станция, следует найти прежде всего ее название в алфавите и по №, стоящему рядом с названием станции, найти соответствующую таблицу. Надлежит иметь в виду, что ссылки на №№ указывают не на страницы, а на №№ таблиц. Пропущенные по порядку номера оставлены незаполненными преднамеренно, дабы воспользоваться ими впоследствии, по мере дополнения Указателя новыми сведениями. После того как будет найдена таблица, на которой находится интересующая нас станция, мы смотрим на вертикальные графы, помещенные слева и справа от названия станций, в которых показаны род поезда, его № и время проследования поездов каждой станции. Если против станции стоит вертикальная черта |, это означает, что данный поезд остановки не имеет; если рядом со станцией стоят сокращенно Пр. и От., то указанное время соответствует прибытию и отправлению поезда, если этих значков нет, то время соответствует только отправлению поезда с данной станции. Таблицы расписаний составлены для поездов или **туда и обратно**, и в таком случае поезда, помещенные слева, надо читать сверху вниз, а справа — снизу вверх, или же таблицы составлены отдельно для каждого направления, т. е. поезда расположены только справа от названия станций, и в таких случаях время следования поездов надо читать всегда **сверху вниз**. Для ясности, направление следования поездов показано стрелками.

**Часы в расписаниях** показаны по международной системе часовых поясов, по времени 2-го пояса, т. е. Московскому. Сутки считаются от нуля до 24 часов. Часы прихода и отправления скорых и курьерских поездов напечатаны жирным шрифтом, а часы всех прочих (почтов., пассаж., пасс.-тов. и др.) — обыкновенным шрифтом.

**3. Как найти согласованные поезда?** Поезда нескольких дорог, сходящихся в данном узловом пункте, показаны в каждом расписании сокращенно со ссылкой на номера соответствующих подробных расписаний. Исполнено это следующим образом: вне черной рамки, окаймляющей часы прихода и отхода поездов каждого данного протяжения, не только в начале и конце каждой таблички, но и посреди ее, при каждой узловой станции, приведены в извлечении одно или несколько примыкающих направлений, и в этих случаях черная рамка прекращается и станции этих направлений, к данному расписанию не относящиеся, напечатаны курсивом с небольшим отступлением от жирной вертикальной линии, по которой размещены станции главного расписания. Извлечение это сделано или до ближайшего узла или до ближайшей значительной станции, с показанием по обе стороны, т. е. в обоих направлениях езды — часов отправления и прибытия согласованных поездов.

С помощью этих вставок получается возможность, не прибегая к подробным расписаниям, узнать на одной и той же табличке часы отправления и прибытия поездов не только в пределах данного протяжения, но и во всех отходящих от него направлениях.

**Беспересадочные сообщения и согласованные поезда главнейших направлений помещены в начале книги в отделе I в виде сокращенных таблиц.**

**4. Как составить маршрут поездки?** Для составления маршрута поездки нужно по карте, приложенной к Оф. Указателю, определить путь следования и выписать в последовательном порядке номера, показанные при линиях жел. дор. Эти номера, соответствуя номерам таблиц расписаний в книжке, дадут полный и самый подробный маршрут по избранному пути. При составлении маршрута поездки необходимо иметь в виду, что кратчайшее направление по расстоянию не всегда будет кратчайшим по времени нахождения в пути. Поэтому необходимо обращать внимание на беспересадочные сообщения и согласованные поезда, которые при значительном протяжении поездки даже при большем расстоянии дадут более скорое и удобное сообщение.

**Главнейшие маршруты с указанием стоимости билета помещены в Отд. I-а.**

**5. Как найти беспересадочное сообщен. между двумя пунктами?**

Все поезда, помещенные на одной табличке, т. е. под одним номером, следуют без пересадки, если же беспересадочное сообщение установлено в поездах, помещенных на разных таблицах, то во всех таких случаях беспересадочные сообщения перечислены непосредственно под заголовками таблиц с указанием в каких вагонах, жестких или мягких, спальных или не спальных таковое осуществляется.

**6. Как определить стоимость билета?**

Вычисление стоимости билета делается следующим образом: на каждой таблице слева и справа от наименования станций указаны тарифные расстояния. Суммируя количество километров, показанных в таблицах, входящих в избранный маршрут, получим общее протяжение перевозки и по расчетным таблицам, помещенным в Отд. V под № 905, определяем стоимость билета, соответствующую подсчитанному указанным способом протяжению. Необходимо иметь в виду, что при сложении расстояний отдельных таблиц итоговая сумма километров не всегда соответствует общему протяжению перевозки, определяемому по Сборнику тарифных постанционных расстояний, применяемому для расчета плат за билеты и перевозку багажа, вследствие того, что по Сборнику исчисляются транзитные расстояния от и до передаточных пунктов дорог, а не от оси и до оси станции, и, кроме того, при следовании через большие узловые пункты, как например Московский и Ленинградский узлы, или при заездах в тупиковые станции, прибавляется определенное фиксированное расстояние. Разница между расстояниями, подсчитанными по таблицам Указателя, и расстояниями по Сборнику получается незначительная и в большинстве случаев не влияет на определение стоимости билетов.



В сокращенных таблицах беспересадочных сообщений (отд. I) и в маршрутах (отд. Ia) число километров дано по Сборнику тарифных расстояний и соответствует действительной стоимости билета. В таблицах же расписаний даны тарифные расстояния между отдельными станциями.

Стоимость проезда между главными городами в разных направлениях и поездах помещена в Отд. I-а.

## 7. Объяснение знаков и сокращений, встречающ. в Указателе:

Экс.	Экспресс поезд.	М	М означает мягкий вагон.
Кр.	Курьерский поезд	Ж	Ж — жесткий
Ск.	Скорый поезд.	ж/сп	ж/сп означает жесткий вагон с плацкартами для лежания.
Пч.	Почтовый поезд.	м/сп	м/сп означает мягкий вагон с плацкартами для лежания.
Пс.	Пассажирский поезд.	мж/сп	мж/сп означает мягко-жесткий вагон (микст) с плацкарт. для лежания.
Пт.	Пассажирско-товарн. поезд.	В	В графе поезда означает, что в поезде следуют ваг. с плацкартами для лежания.
Пер.	Передаточный поезд.	СЗ	СЗ Означает, что в поезде следует спальный вагон прямого сообщения.
Пр.	Пригородный поезд.	Х	Х В графе поезда означает, что в поезде следует вагон-ресторан.
От.	Отправление.	У	У В графе поезда означает, что в поезде имеется чайный буфет с закусками.
Пр.	Прибытие.	А	А Автомобильные сообщения.
Раз.	Разъезд.	Воз	Воздушные сообщения.
Пл.	Платформа.	Погр.	Погр. станц. таможня.
Км.	Километры.		
О.п.	Остановочный пункт.		
Т.п.	Телеграфный пост.		
Б.п.	Блок пост.		
буфеты	буфеты с холодн. закуской.		
с горячей пищей.	с горячей пищей.		
пароходная пристань.	пароходная пристань.		
10.50	Волистая линейка, помещенная		
11.32	перед часами, означает, что данный		
12.15	поезд обращается не ежедневно.		

•) \* \* \* \* \* означают выноски, помещенные на той же странице.

### Время, применяемое на железных дорогах.

В Европе на железных дорогах применяется следующее время:

а) *Западно-Европейское время*, соответствующее времени Гринвичского меридиана, т. е. время нулевого или 24-го пояса: в Бельгии, Франции, Великобритании, Португалии и Испании.

б) *Средне-Европейское время*, соответствующее времени 15 меридиана на восток от Гринвича, т. е. время 1-го пояса (часы идут на 1 час вперед против Западно-Евр. времени): в Дании, Германии, Италии, Юго-Славии, Литве, Норвегии, Австрии, Польше, Швеции, Швейцарии, Чехословакии и Венгрии.

в) *Восточно-Европейское время*, соответствующее времени 30-го меридиана от Гринвича, т. е. времени 2-го пояса, (часы идут вперед на 2 часа против Западно-Европейского времени и на 1 час против Средне-Европейского времени): в Болгарии, Румынии, Турции, Египте, Финляндии, Эстонии, Латвии и СССР.

В СССР по всей территории применяется поясное время начиная от 2-го пояса до 12-го (см. карту Азиатской части СССР), при чем *гражданское время переведено на 1 час вперед против астрономического*.

На железнодорожной сети СССР повсюду применяется время 2-го пояса, т. е. Московское гражданское время, отличающееся от Восточно-Европейского на + 1 час и от Средне-Европейского на + 2 часа. Чтобы перевести расписание поезда на местное поясное время, нужно ко времени хода поезда, показанному в таблицах по времени 2-го пояса, (т. е. по Московскому), прибавить в 3-м поясе 1 час, в 4-м—2 часа, в 5-м—3 часа, в 6-м—4 часа, в 7-м—5 часов, в 8-м—6 час. и т. д. Зная к какому № пояса относится данная станция или город и прибавив к железнодорожному времени № пояса, уменьшенный на 2 единицы, получим местное поясное гражданское время и наоборот, зная местное поясное время и вычтя из него № пояса, уменьшенный на 2 единицы, получим железнодорожное время.

Границы поясного времени нанесены на карте Азиатской части СССР прилагаемой к Официальному Указателю.

### На речном транспорте.

Расписания движения судов, не выходящих за пределы одного пояса, составляются по времени данного пояса.

Расписания движения судов на местных и пригородных линиях, если они выходят из пределов одного пояса, составляются по поясному времени пункта пребывания агента госпароходства, к которому данный участок подчинен в эксплуатационном отношении.

Расписания движения судов на транзитных линиях, выходящих за пределы одного пояса, составляются по местному времени того пункта, где имеет пребывание Правление или Управление госпароходства.

В афишах движения судов, непосредственно после каждого участка, расположенного в пределах одного пояса, делается примечание с указанием разницы между временем, по которому составлено расписание и местным поясным временем, а также временем—2-го пояса.

Часы на судах устанавливаются по времени расписания, а на пристанях по местному поясному времени.

### На морском транспорте.

Расписания движения по срочным линиям для Белого, Черного и Азовского морей, Финского залива Балтийского моря—составляются по времени II-го пояса; для Каспийского моря—по времени III-го пояса.

Объявления в портах о времени прихода и отхода судов делаются по местному поясному времени, установленному для данного порта.

Часы на судах устанавливаются по расписанию, а на пристанях—по местному поясному времени.

## Kursbuchschlüssel.

### Zeichenerklärung.

Die nachstehenden Zeichen haben folgende Bedeutung:

In der Zugsspalte:

— Wagen mit Schlafplätzen.

— Schlafwagen.

— Speisewagen.

— In der Mitte der Spalte—der Zug fährt auf der betreffenden Station durch.

Fettgedruckte Fahrzeit Schnell-und Kurierzüge.

In der Stationsspalte:

— der Zug hält nur für Reisende ohne Gepäck.

— Bahnhofwirtschaft mit Getränken und warmen Speisen.

— Bahnhofwirtschaft mit Getränken und kalten Speisen.

— Schiffsanschluss.

— Kraftwagenanschluss.

— Luftverkehr.

— Pass-u. Zollabfertigung.

## Code de l'indicateur.

### Explication des signes.

Les signes ci-après indiquent:

dans la colonne du train:

— train à places numérotées et à couchettes

— Wagon-lits.

— Wagon-restaurant.

— au milieu de la colonne du train — le train ne fait pas arrêt à la gare en question.

Les heures de circulation imprimées en caractères gras indiquent les trains rapides et les trains express:

— dans la colonne des stations: le train s'arrête seulement pour prendre ou laisser des voyageurs sans bagages.

— buffet servant des boissons et des mets chauds.

— buffet servant des boissons et des mets froids.

— correspondance par bateau.

— correspondance par automobile.

— trafic aérien.

— Douane et contrôle des passeports.

## КАЛЕНДАРЬ (Май—Октябрь) 1937 г.

Дни	МАЙ	ИЮНЬ	ИЮЛЬ	АВГУСТ	СЕНТЯБРЬ	ОКТАБРЬ
Воскресенье....	2 9 16 23 30	6 13 20 27	4 11 18 25	1 8 15 22 29	5 12 19 26	3 10 17 24 31
Понедельник...	3 10 17 24 31	7 14 21 28	5 12 19 26	2 9 16 23 30	6 13 20 27	4 11 18 25
Вторник.....	4 11 18 25	1 8 15 22 29	6 13 20 27	3 10 17 24 31	7 14 21 28	5 12 19 26
Среда.....	5 12 19 26	2 9 16 23 30	7 14 21 28	4 11 18 25	1 8 15 22 29	6 13 20 27
Четверг.....	6 13 20 27	3 10 17 24	1 8 15 22 29	5 12 19 26	2 9 16 23 30	7 14 21 28
Пятница.....	7 14 21 28	4 11 18 25	2 9 16 23 30	6 13 20 27	3 10 17 24	1 8 15 22 29
Суббота.....	1 8 15 22 29	5 12 19 26	3 10 17 24 31	7 14 21 28	4 11 18 25	2 9 16 23 30



# Перечень железных дорог

в алфавитном порядке

Курсивом в скобках, при названиях дорог, указаны места нахождения Управлений.

	№ расп.		№ расп.
<b>Амурская (г. Свободный)</b>		Киров—Балезино	410
Ксеньевская—Журавли	445	Киров—Гирсово—Слободский	413
Куйбышев—Вост.—Благовещенск	457	Киров—Котлас	415
<b>Ашхабадская (г. Ашхабад)</b>		Яр—Фосфоритная	432а
Кермине—Красноводск	400	<b>Дальневосточная (г. Хабаровск)</b>	
Каган—Бухара	402	Архара—Хабаровск—Владивосток	445
Каган—Термез—Сталинабад	403	Манзовка—Платоновка	455а
Сталинабад—Янги-Базар	403а	Ворошиловск—Усс.—Погранич.	458
Мерв (Мары)—Кушка	403б	Владивосток—Кангауз—Лацис	459
Карши—Китаб	407	<b>им. Дзержинского Ф. Э. (г. Москва)</b>	
<b>Белорусская (г. Гомель)</b>		Москва—Курск—Белгород	120
Василевичи—Хойники	67	Тула—Лихвин	123
Новозыбков—Новгород-Северск	68	Блохино—Курск	135
Унеча—Стародуб	69	Ржава—Обоянь	231
Брянск—Житомир	70	Москва—Петушки	350
Низовка—Корюковка	83	Избавля—Щелкуново	467
Минск—Бахмач	85	Орел—Елец	490
Опатовичи—Осовец	86	Охочевка—Колпны	498
Червено—Жлобин	87	Верховье—Мармыжи	499
Жлобин—Толкачевский	88	Курск—Мармыжи	500
Осиповичи—Тимковичи	89	<b>Донецкая (г. Артемовск)</b>	
Вереицы—Гродзянка	91	Разоренное—Купянск	235
Уборок—Завишин	92	Землянки—Криничная	255
Бобруйск—Старушки	93	Коробочкино—Трошино	504
Хутор Михайловский—Орша	96	Жихор—Никитовка	515
Халавино—Гомель	140	Кр. Лиман—Родаково—Лихая	516
<b>им. Ворошилова К. Е. (г. Ростов н/Д)</b>		Ворошиловград—Бразоль	518
Замчалово—Ростов	495	Сентяновка—Авдаково	519
Кутейниково—Ростов	526	Славянск—им. Кагановича	520
Ростов—Богословская	565	Красный Лиман—Славянск	525
Ростов—Азов	566	Рудаево—Иловайское	526
Ростов—Батайск	567	Константиновка—Ясиноватая	527
Ростов—Кушевка—Крымская	568	Купянск—Дебальцево	530
Краснодар—Ахтари	569	Дебальцево—Миллерово	532
Сосыка—Ейск	570	Дебальцево—Зверево	535
Ворошиловск—Благодарное	571	Штеровка—Криндачевка	536
Тихорецкая—Новороссийск	574	Никитовка—Дебальцево	538
Краснодар—Кавказская—Вороши-		Щетово—Антрацит	539
ловск	576	Кондрашевская—Старобельск	540
Дивное—Петровское Село	578	Чистяково—Бесчинская	544
Армавир—Туапсе—Сочи—Адлер	580	Дебальцево—Иловайское	546
Белореченская—Майкоп—Хаджох.	581	Мочалинский—Воскресенская	547
Курганная—Лабинская	593	Дебальцево—Ясиноватая	554
Белореченская—Туша	594	Никитовка—им. Кагановича	560
<b>Восточно-Сибирская (г. Иркутск)</b>		<b>Западнокавказская (г. Тбилиси)</b>	
Тайшет—Кизил	445	Араблинский—Баку—Тбилиси	565
<b>Горьковская (г. Горький)</b>		Тбилиси—Батуми	595
Юма—Киров	325	Самтредиа—Поти порт	596
Костерево—Горький	350	Хашури—Сурами	597
Рязань—Владимир	353	Нотанеби—Озургеты	598
Киров—Муром	354	Алят—Минджевань—Кяфан	599
Волосатая—Храповицкая	355	Миха Цакая—Очемчири—Келасури	601
Горький—Котельнич	358	Гурджаани—Цнорис—Цхали	602
Кудьма—Металлист	367	Шорани—Чиатуры—Сачхери	603
Пологовка—Горький	370		

	№ расп.
Хашури—Боржом—Боржом парк	604
Цхалтубо—Риони—Кутаиси—Тквибули	605
Боржом парк—Бакуриани	606
Тбилиси—Телави	607
Ленинакан—Артик	608
Улуканлу—Джугула	609
Тбилиси—Ленинакан—Джугула	610
<b>Западная (г. Смоленск)</b>	
Опочка—Полоцк	47
Завережье—Витебск	61
Новохаевск—Фариново	65
Дурово—Никитинка	72
Вязьма—Вазуза	73
Москва—Минск—Негорелое	75
Минск—Радомский	77
Лорогобуж—Дорогобуж город	78
Жуковка—Бигосово	80
Жуковка—Клетня	81
Кричев—Рославль	86
Витебск—Орша	87
Орша—Лепель	95
<b>им. Кагановича Л. М. (г. Свердловск)</b>	
Дружинино—Свердловск	375
Чепца—Свердловск—Ольховский	410
Пермь—Чусовская—Свердловск	412
Шурала—Ежевая	414
Чайковская—Нытва	416
Комарихинская—Уралнефть	417
Баженово—Асбест	417а
Калино—Кузино—Дружинино	418
Висимо—Уткинск—Гора Высокая	418а
Гороблагодатская—Надежд. завод—	
Богословск	419
Вья—Нижне-Туринский завод	420
Подволошная—Ревда	422
Нижний Тагил—Егоршино	423
Медная Шахта—Покровск Урал	424
Надеждинск—Сама	425а
Надеждинск—Сосьва	426
Урай—Шалашиная	427
Свердловск—Ирбит—Тавда	428
Егоршино—Синарская	429
Свердловск—Уктус	430
Копи—Луньянка	430а
Свердловск—Перебор	431
Чусовская—Усольская—Соликамск	432
<b>Казанская (г. Казань)</b>	
Красный Узел—Канаш	368
Красный Узел—Арзамас	370
Зеленый Дол—Июшкар-Ола	371
Агрыз—Воткинск	372
Авсуньино—Казань—Солдатка	375
<b>Калининская (г. Ржев)</b>	
Бологое—Шишково	50
Бологое—Морино	60
Вязьма—Невель	61
Москва—Себеж	63
Валдай—Крестцы	64
Бологое—Невель	65
Земцы—Ломоносово	71
Сычевка—Виноколы	73
Торжок—Соблаго	76

	№ расп.
<b>Кировская (г. Ленинград)</b>	
Мга—Дуневка	55
Волховстрой—Чудово	108
Рыбацкое—Костринский	115
Волховстрой—Мурманск	116
Апатиты—Кировск	118
<b>Красноярская (г. Красноярск)</b>	
Мариинск—Гуетиха	445
Ачинск—Абакан	453
<b>им. Куйбышева В. В. (г. Куйбышев)</b>	
Инза—Ульяновск—Уфа	361
Инза—Сызрань	365
Уфа—Стерлитамак	373
Кузнецк—Сызрань	385
Сызрань—Прогресс	390
Кротовка—Сургут	391
Аксаково—Белебей	395
Сызрань—Куйбышев—Кинель	400
<b>Ленинская (г. Москва)</b>	
Москва—Рязань	360
Голутвин—Озеры	362
Луховицы—Зарайск	363
Рязань—Рузаевка—Свет	365
Сасово—Вернадовка	366
Рязск—Ухолово	368а
Пачелма—Нижний Ломов	369
Пенза—Елоховка	370
Орехово—Вознесенск	378
Рязск—Поселки	385
Москва—Куровская	375
Богоявленск—Мичуринск—Кирсанов	460
Богоявленск—Бенкендорф Сос-	
новка	464
Богоявленск—Мичуринск	467
Тамбов—Обловка	471
Инаковка—Инжавино	479
Рязань—Мичуринск	495
<b>им. Молотова В. М. (г. Чита)</b>	
Петровский Завод—Чита—Рассыпка	445
им. Кагановича—Букача	448а
Приисковская—Нерчинск	454
Куэнга—Сретенск	455
Карымская—Отпор (Маньчжурия)	456
<b>Моск.-Донбасская (г. Воронеж)</b>	
Плеханово—Тула	121
Тула—Рязск	383
Кашира—Узловая—Елец	384
Москва—Снежеток	460
Троекурово—Лев Толстой—Елец	463
Волово—Снежеток	467
Кшень—Воронеж	500
Елец—Валуйки	503
Валуйки—Олегово	504
<b>Моск.-Киевская (г. Калуга)</b>	
Орел—Тросна	80
Брянск—Вязьма	82
Рославль—Сухиничи	94
Ворожба—Хугор Михайловский	96
Вязьма—Некрасово	121
Калуга—Тихонова Пустынь	121а



	№ расп.
Москва—Логачево.....	130
Брянск—Льгов.....	131
Зикеево—Жиздра.....	132
Рыльск—Коренево.....	133
Ворожба—Маково—Пироговка.....	134
Конотоп—Льгов.....	135
Колодия—Сухиничи.....	467
<b>Одесская (г. Одесса)</b>	
им. Постышева—Одесса.....	138
Вапнярка—Одесса.....	150
Таганча—Знаменка.....	155
Монастырище—Ивахны.....	172
Монастырище—Кооперативная.....	173
Андрусово—Умань.....	174
Демковка—Тростянец.....	188
Вапнярка—Цветково.....	191
Котовск—Кирово Украинское—Знаменка.....	201
Слободка—Рыбница.....	203
Раздельная—Тирасполь.....	204
Овидиополь—Одесса Гл.....	209
Бурты—Николаев—Херсон.....	225
Знаменка—Яковлевка.....	255
Снигиревка—Херсон.....	261
Снигиревка—Николаев.....	270
<b>Октябрьская (г. Ленинград)</b>	
Ленинград—Кингисепп.....	40
Гатчина—Тосно.....	41
Ленинград—Веймарн—Хамолово ..	42
Псков—Гдов—Сланцы—Поля.....	43
Псков—Ритуппе.....	45
Псков—Вошагино.....	47
Мшинская—Волосово.....	56
Дно—Псков.....	60
Ленинград—Дно.....	61
Ленинград—Псков.....	62
Ленинград—Белоостров.....	66
Ленинград—Москва.....	100
Ленинград—Новгород—Старая Русса.....	105
Мга—Новолисино.....	106
Чудово—Новгород.....	107
Луга—Новгород.....	109
Окуловка—Любытино.....	110
Угловка—Боровичи.....	111
Клин—Высоковская.....	112
Ленинград—Обухово.....	115
<b>Омская (г. Омск)</b>	
Вагай—Омск—Секты.....	410
Петропавловск — Караганда — Бертыс.....	433
Макушино—Омск.....	435
Татарская—Павлодар.....	436
<b>Орджоникидзевская (г. Орджоникидзе)</b>	
Зеленчук—Минер. Воды—Дербент.....	565
Буденовск—Минер. Воды.....	572
Невинномысская—Баталпашинск ..	573
Георгиевск—Незлюбная.....	575
Беслан—Алагирь.....	577

	№ расп.
Прохладная—Моздок—Гудермес....	588
Гудермес—Кизляр.....	589
Прохладная — Котляревская — Нальчик.....	590
Беслан—Орджоникидзе.....	591
Махач Кала II Порт—Буйнакск....	592
<b>Оренбургская (г. Оренбург)</b>	
Оренбург—Орск—Шильда.....	397
Спиридоновка—Оренбург—Урдазы.....	400
<b>Рязано-Уральская (г. Саратов)</b>	
Преображенский—Саратов.....	460
Моисеево—Камышин.....	471
Балашов—Ртищево—Пенза.....	476
Аткарск—Вольск.....	477
Аткарск—Баланда.....	478
Саратов—Урбах—Астрахань.....	480
Покровск—Анисовка.....	480a
Владимирская пр.—Нижний Баскунчак.....	484
Красный Кут—Александров Гай ..	485
Урбах—Уральск.....	486
Ершов—Пугачевск Самарский ..	487
Уральск—Илецк.....	488
<b>Северная (г. Вологда)</b>	
Тихвин—Вологда—Буй.....	115
Подборовье—Чагода.....	119
Коченятино—Свеча.....	325
Данилов—Вологда—Архангельск...	330
Канюша—В. инега.....	331
<b>Сталинградская (г. Сталинград)</b>	
Поворино—Сталинград.....	491
Алексиково—Урюпино.....	493
Лихая—Сталинград.....	508
Донская—Кривомузгинская.....	509
Мокрый Батай—Сальск.....	567
Ачкасово—Сталинград.....	579
<b>Сталинская (г. Днепропетровск)</b>	
Синельниково—Севастополь.....	230
Джанкой—Армянск.....	232
Джанкой—Феодосия.....	245
Владиславовка—Керчь.....	246
Владиславовка—Феодосия.....	247
Новоалексеевка—Геническ.....	248
Сарабуз—Евпатория.....	252
Пятихатки—Днепропетровск—Ясиноватая.....	255
Пятихатки — Долгинцево — Запорожье.....	257
Долинская—Верховцево.....	260
Нижнеднепровск Узел—Туркулы ..	261
Лебяжье—Днепропетровск.....	263
Новомосковск—Павлоград — Постышево.....	264
Федоровка—Верхнеотокмак—Цареконстантиновка.....	265
Долгинцево — Николо-Козельск ....	266
Чаплино—Бердянск.....	269
Ясиноватая—Мариуполь.....	555
Постышево—Доброполье.....	556
Ясиноватая—Мушкетово—Макеевка.....	557

	№ расп.
Постышево—Рутченково.....	558
Запорожье—Волноваха — Иловайское.....	559
<b>Ташкентская (г. Ташкент)</b>	
Джусалы—Ташкент—Урсатьевская —Знадин.....	400
Андижан—Шарихан.....	404
Кара-Су—Ош.....	404a
Урсатьевская—Андижан—Кок-Янгак.....	405
Горчаково—Кизил-Кия.....	406
Мельниково—Шураб.....	406a
Андижан—Тентяксай.....	408
Коканд—Наманган—Андижан.....	409
Уч-Курган—Таш-Кумыр.....	409a
<b>Томская (г. Томск)</b>	
Чулымская—Новосибирск.....	410
Новосибирск—Проектная.....	437
Новокузнец—Мундыбаш.....	438
Новосибирск—Антибесский.....	445
Новосибирск—Семипалатинск.....	446
Алтайская—Бийск.....	447
Белово—Гурьевск.....	448
Юрга—Новокузнецк.....	450
Топки—Кемерово.....	451
Тайга—Томск.....	452
<b>Туркестано-Сибирская (г. Алма-Ата)</b>	
Луговая—Фрунзе—Кант.....	398
Арысь—Алма-Ата.....	399
Семипалатинск—Алма-Ата.....	449
<b>Юго-Восточная (г. Воронеж)</b>	
Елец—Грязи.....	490
Грязи—Звегинцево.....	491
Оборона—Эртиль.....	494
Мичуринск—Воронеж—Лихая ..	495
Графская—Рамонь.....	496
Графская—Анна.....	497
Алексеевка—Балашов.....	504
Таловая—Калач.....	506
Копонище—Коротояк.....	510
<b>Юго-Западная (г. Киев)</b>	
Овруч—Коростень—Бердичев—Казатин.....	88
Фастов — Житомир — Новоград Волынский.....	90
Нежин—Киев.....	130
Бахмач—Смела.....	138
Нежин—Черни ов.....	140
Золотоноша—Мироновка.....	141
Нежин—Прилуки.....	142
Киев—Тернавшина.....	145
Чернигов—Овруч.....	146
Киев—Журавлевка.....	150
Киев—Коростень—Олевск.....	151
Фастов—Мироновка.....	155
Бровки—Андрушевка.....	156
Попельня—Сквира.....	157
Овруч—Белокоровичи.....	161
Казатин—Шепетовка—Здолбуново.....	160
Дохно—Чечельник.....	162
Винница—Холоневская—Семки....	163

	№ расп.
Винница—Гайворон Завод.....	164
Мироновка—Кагарлык завод.....	165
Рудница—Подгородная.....	166
Погребиче—Жашков.....	167
Мироновка—Богуслав.....	168
Казатин—Погребиче.....	174
Жмеринка — Волочиск — Подволочиск.....	179
Жмеринка—Могилев Подольский..	180
Шепетовка—Каменец-Подольский..	181
Белокоровичи—Усово.....	182
Бердичев—Холоневская.....	183
Белокоровичи—Городница.....	184
Коростень—Шепетовка.....	185
Шепетовка—Лепесовка.....	186
Гречаны—Закупное.....	187
<b>Южно-Уральская (г. Челябинск)</b>	
Кропачево—Челябинск.....	390
Вязовая—Катав-Ивановский завод.....	392
Челябинск—Троицк—Магнитогорск.....	394
Троицк—Кустанай.....	396
Айдырля—Карталы.....	397
Атиг—Бакал.....	418
Синарская—Багаряк.....	421
Арамилы—Челябинск.....	430
Синарская—Курган.....	431
Челябинск—Кочовалово.....	435
<b>Южная (г. Харьков)</b>	
Болховец—Харьков.....	120
Льгов—Харьков.....	131
Ромодан—Полтава.....	145
Полтава—Лозовая.....	215
Бахмач—Ромны—Кременчуг.....	216
Кириковка—Ахтырка.....	217
Харьков—Ворожба.....	218
Лохвица—Гадяч.....	219
Боромля—Лебединская.....	220
Харьков—Крюков на Днепре.....	225
Харьков—Синельниково.....	230
Белгород—Басы—Сумы.....	233
Мерефа—Люботин.....	234
Белгород—Приколотное.....	235
Харьков—Константиноград.....	263
Харьков—Чугуев.....	504
Харьков—Безлюдовка.....	515
Харьков—Лозовая.....	526
<b>Ярославская (г. Ярославль)</b>	
Бежецк—Рыбинск—Ярославль.....	50
Нерехта—Кострома.....	51
Чебаково—Константиновский завод—Тутаево.....	52
Москва—Савелово—Красный Холм —Весьегонск.....	54
Пестово—Красный Холм.....	55
Москва—Ярославль—Филино.....	325
Ярославль—Иваново—Новки.....	326
Александров—Иваново—Кинешма.....	327
Александров—Орехово.....	378



## Алфавитный список

станций железнодорожных, паровозных,  
воздушных и автомобильных сообщений.

Цифры при названиях станций означают №№ таблиц железнодор. расписаний.  
Цифры после знаков ☞ указывают № паровозного сообщения в Отд. IV.  
Цифры после знаков ☞ указывают № автомобильного сообщения в Отд. IV-а.  
Цифры после знаков ✎ указывают № воздушного сообщения в Отд. IV-б.

## А

Абабково 367	Агой ☞ 890Б (3)	Айрин 433	Ак-Эспе 400
Абагуровский 438	Агорта 445	Айруз 390	Ала-Айгир 399
Абадзехская 581	Агрыз 375. 377	Айрума 610	Алабаз 400
Абазовка 145	Адабаш 138	Айрык-Тад 400	Алабашлы 565
Абаил 399	Адагурово 471	Академическая 100	Алабино 130
Абани 453	Ададым 453	Акара 599	Алагез 610
Абалак ☞ 858	Адымово 80	Акатовка ☞ 716	Алагир 577
Абамеликово 150	Адарка 445	Акатьево ☞ 683	Алакуль 435
Абагуровский 438	Адамовское 260	Акбаш 361	Алабаш 330
Абастумани ☞ 890В(6)	Аджаметы 595	Аи-Булак 400	Алапаевск 423
Абаша 596	Аджатар 390	Ак-Булат 449	Алатырь 368 ☞ 695
Абганерово 579	Аджи-Кабул 565	Акваска 601	Албазин ☞ 875
Абдулино 390	Адикаевка 385	Ак-Жар 400	Албашы 568
Абинская 574	Адишево 412	Акимовка 230	Албат ☞ 890А (3)
Абрамовка 504	Адлер 580 ☞ 650. 655	Аккаржа 209	Алга 400
Абрамцево (Лапа) ☞ 872. 874	Адмиралтейская слоб. 375	Аккемир 400	Алгашет 445
Абросимово 325	Адриановка 456	Аи-Куль 433	Алгара ☞ 736
Абросово 55	Адровка 95	Аккум 400	Алдарово 390
Абсагачево ☞ 872	Азанка 428	Ак-Манай 246	Аллы 565
Аван раз. 445	Азарово 121. 121а	Ак-Мечеть ☞ 890А (6)	Алебастр. зав. ☞ 848
Авдианово 519	Азат 433	Акмолдинск 433	Алеевка 225. 255
Авдеевка 255	Азиатская 412	Акри 460	Алейская 446
Авдон 390	Азобичи 94	Аксай 495	Александр. пл. 263
Аверкино 390	Азов 566. ☞ 656. 772	Аксай ☞ 770. 771	Александринно 73
Аверьяновка 445	Азовское ☞ 865	Аксарица 410	Александрия Херс. 255
Авилово 471	Азякуль ☞ 681. 681а	Аксеново 390	Александров 325. 327. 378
Авраамовская 67	Азиям 418	Актасты 433	Александров Гай 485
Авсюнино 375	Ай 390	Актасты 433	Александровка 138
Автозавод им. Моло-това ☞ 681 682 682а	Ай-Петри ☞ 890А (3)	Актая 419	Александровка 495
Авчалы 595	Айбары ☞ 890А (5)	Ай-Петри ☞ 890А (3)	Александровка ☞ 716
Ага 456	Айгыржал 449	Ай-Петри ☞ 890А (3)	Александрово ☞ 681. 682а. 873. 874
Агадырь 433	Айдин 400	Ай-Петри ☞ 890А (3)	Александровск н/Саха-лине ✎ 895
Агара 595	Айдос ☞ 707	Ай-Петри ☞ 890А (3)	Александровская 62
Агарза 375	Айдырля 397	Ай-Петри ☞ 890А (3)	Александров. Горка ☞ 802
Агбулак ☞ 890В(4)	Айкин 839	Ай-Петри ☞ 890А (3)	Александровский 570
Агин 610	Айна-Булак 449	Ай-Петри ☞ 890А (3)	
Агита 448а	Айнак 435	Ай-Петри ☞ 890А (3)	
	Айса 433	Ай-Петри ☞ 890А (3)	
	Айткулово ☞ 858	Ай-Петри ☞ 890А (3)	

Александр-Донская ☞ 780	Анапа ☞ 650. 655	Аппаратная 428	Архара 445
Александр-Невская 495	Анар 433	Апраксин 115	Архарлы 449
Алексеевка ☞ 680	Анария 601	Апрелевка 130	Архиповка 412
Алексеевка 504	Анастасьевка 131	Апрелково 445	Арчалы 394
Алексеевка ☞ 732	Анатольская 412	Апшеронская 594	Арчеда 491
Алексинское 491. 493	Анаш ☞ 871	Араблинский 565	Арчиной 445
Алексин 121 ☞ 683	Ангара 445	Араздьян 609	Арчман 400
Аленевка 476	Ангара ☞ 890А (2)	Аракс 610	Арчут 610
Алеур 445	Ангания 445	Арал-Кум 400	Арья 358
Алешинка 100	Ангаты 488	Аральское море 400	Арысь 399. 400
Алешино 375	Ангелинская 568	Арамиль 430	Асаново 435
Алабай 445	Ангутиха ☞ 864	Арабат 609	Асбест 417а
Алибай 246	Андиан 404. 405. 408. 409	Арасланово 418	Асеевская 385
Алимент 565	Андосово 375	Арбеково 385	Асеевское 390
Алисово 503	Андреевка 476	Арбузово 131	Аселье 94
Алкино 361. 390	Андреевка ☞ 740	Арга 445	Асланово 555
Аллаверды 610	Андреевка ☞ 681 845	Арганаты 449	Аспара 399
Алм-Ата 399. 449	Андреево 108	Аргаш 430	Ассак 404. 405
✎ 895	Андреево ☞ 684	Аргвети 595	Астапковичи 86
Алмазная 530	Андреевское ☞ 800	Аргун 565	Астара Аз. ☞ 677
Алмало 565	Андреймитриевка 580	Аргун ☞ 702	Астара Иранск ☞ 675
Алонский 435	Андрейшевская 216	Ардатов 368	Астаховка 433
Алочка ☞ 874	Андрюхово 425	Ардаши 410	Астрахань 480 ☞ 670. 671. 673. 680. 725. 726. 727. 728. 732. 733. 736. 737. 848а ✎ 895
Алпатово 588	Андрюхово 174	Ардым 476	Астраха 115
Алпатьево 360	Андрушевна 156	Ариновка 530	Асуреты ☞ 890 В (4)
Алтай ☞ 855	Анжерская 445	Аркадак 476	Асфальтовый з-д ☞ 687
Алтайский 446. 447	Анисим. Гряды ☞ 791. 831	Аркерлы 433	Аталанская ☞ 849
Алтата 486	Анисовна 480. 480а	Аркино 131	Атаман 567
Алтуховка 390	Анишино 60	Аркуль ☞ 702	Атамановка 445
Алтухово 130	Анкудиновка 370	Арлюк 450	Атаманово ☞ 871
Алтухово 363	Анна 497	Армавир 565. 580	Атаманово ☞ 869
Алты-Кудук 400	Аннау 400	Арман-Сагад 400	Ат-Булах 565
Алтынай 429	Анненский мост ☞ 800	Арменки 326	Атер 375
Алтыновка 130	Анненск 394	Армязь 375	Атиг 418
Алтышево 368	Анновка 138	Армавир 232 ☞ 890А (5, 7)	Атиарск 460. 477. 478
Алупка ☞ 890А (1)	Аношкино 495	Арсак 325. 327	Атрат 368
Алушта ☞ 890А (2)	Анрахай 399	Арсеньев 467	Атма 370
Алферово 75	Антабары 432	Арсеньев 467	Атлюхта 495
Алферово 375	Антибесский 445	Арсеньев 467	Атяшево 368
Алчан 445	Антипиха 445	Арсеньев 467	Аул 446
Алчевское 532	Антиповка ☞ 680. 687	Арсеньев 467	Аур 445
Альджа 400	Антоний ☞ 831	Арсеньев 467	Афанасьевский 375
Альма 230 ☞ 890 А(3.11)	Антонины 181	Арсеньев 467	Афипская 574 ☞ 774
Альмеж 415	Антоновка ☞ 707	Арсеньев 467	Африканда 116
Алят 565. 599	Антрацит 539	Арсеньев 467	Афросимовский 460
Алят прист. 599	Антропово 325	Арсеньев 467	Ахал-Даба 604
Амазар 445	Антропшино 61	Арсеньев 467	Ахалнаган ☞ 890 В (5) ✎ 895
Амалы 610	Анучино 370	Арсеньев 467	Ахалцихе ☞ 890 В (5.6.)
Амбарный 116	Аныб ☞ 839	Арсеньев 467	Ахлыстино ☞ 707
Амбары 218	Аншиферово Молог-ское 55	Арсеньев 467	Ахмат ☞ 687. 680
Амбралаури ✎ 895	Аншиферово ☞ 864	Арсеньев 467	Ахпат 610
Амвросиевка 526	Аншиферово 375	Арсеньев 467	Ахсу 400
Амзя 375	Апаринский ☞ 770	Арсеньев 467	Ахтала 610
Амосово 375	Апатиты 116. 118	Арсеньев 467	Ахтари 569 ☞ 656
Амта 579	Апперка 375	Арсеньев 467	Ахтати 404. 405
Амур 445	Аполлонская 565	Арсеньев 467	
Амур 263	Апостолово 257. 261	Арсеньев 467	
Анакрия ☞ 650		Арсеньев 467	



Ахтуба 484  
**Ахтырма** 217  
 Ахча-Куйма 400  
 Ацвеж 325  
 Ачаир ☞ 856  
 Ачакс 375  
 Ачигвари 601  
 Ачи 565  
**Ачинск** 445. 453  
 Ачка 375  
 Ачкасово 579  
**Ачуев** ☞ 776  
 Аше 580  
 Ашево 61  
 Ашукинская 327  
**Ашулу** 480  
 Ашурково 520  
**Ашхабад** 400 ☞ 895  
 Аше 488  
**Аягуз** 449  
 Аят 412  
 Аячи 445

## Б

Баба-Дурмаз 400  
**Бабаево** 115  
 Бабарыкино 384  
 Бабатай 433  
 Бабино 100  
 Бабики 70  
 Бабка ☞ 686  
 Бабки ☞ 740  
 Бабурино 467  
 Бабынино 130  
 Бавлены 327  
 Баган 436  
 Багаевская ☞ 770.  
 771  
**Багарян** 421  
 Багерово 246  
 Баглей 255  
 Багриновичи ☞ 743  
 Багул 412  
**Багын** 405  
 Бада 445  
 Бадалажный 445  
 Бадам 399  
 Бадиаури 607  
 Бадряш 375  
**Баженово** 410. 417а  
 Баженово ☞ 864  
 Бажуково 418  
 Базанха 445  
 Базарная 365  
 Базар-Тюбе ☞ 847  
 Базево 385  
 Базьяны ☞ 865

Базырево 488  
 Базюк 415  
 Байгакум 400  
 Байдары ☞ 890А (1)  
 Байка 476  
 Байкаим 450  
 Байкал 445 ☞ 851  
 Байново 421  
 Байрам 565  
 Байрам-Али 400  
 Байроновка 445  
 Байрякино 361  
 Байсерке 449  
 Байток 409  
 Байтук 397  
 Бай-Хожа 400  
 Байчурово 504  
**Баял** 418  
 Баканская 574  
 Бакарица 330  
 Бакач 61  
 Баки ☞ 693  
 Бакировка 218  
 Бакланка 330  
 Бакрак ☞ 708  
 Баксай ☞ 847  
 Баксан 565. 590  
 Баксары 435  
**Бакы** 565 ☞ 670. 671.  
 675. 676. 677. 6796  
 ☞ 895  
 Бакунино 76  
**Бакурин** 606  
 Бакшеевка 235  
 Балабаново 130  
**Баладтары** 565  
 Балаир 410  
 Балла-Ишем 400  
 Балай 445  
 Балаганск-Малышев-  
 ка ☞ 849  
 Балажевичи ☞ 743  
 Балакирево 325  
 Балаклея 515  
 Балаково ☞ 680  
 Балакты-Коль 449  
**Балауда** 478  
 Балахна ☞ 686. 694  
 Балахониха 375  
 Балашейка 365  
**Балашов** 471. 476. 504  
 Балгалы 449  
 Балдыр 403  
**Балезино** 410  
 Балин 181  
 Балки 215  
 Баловинки 467  
 Баловное ☞ 740  
**Балта** 201  
 Балтинка 476  
 Балыклей ☞ 716

Балхаш 449  
 Баяга 445  
 Бамбак 610  
 Бами 400  
 Бандурка 201  
 Бантышево 526  
**Бар** 180  
**Барабинск** 410  
 Барабой 209  
 Барабушка 410  
 Баравуха 80  
 Баракинский 325  
 Баранакое ☞ 873. 874  
 Барановка 100  
 Барановский 445  
 Баранчинская 412  
 Барбарово ☞ 743  
 Барвенково 526  
 Баргушеты 565  
 Баритное 390  
 Бармино ☞ 680. 681. 694  
**Барнаул** 446 ☞ 869  
 Барневка 431  
 Барнуковка 477  
 Баронская 532  
 Баррикадная 94  
 Барсово 63  
 Барсуки 87  
 Бартым 375  
 Барханы 400  
 Барыбино 460  
 Барый 430  
 Барышевка 145  
 Барыш 365  
 Барятинская 467  
 Басаргино 508  
 Басаргичар ☞ 895  
 Баскаковка 82  
 Баская 432  
 Басова 368  
**Бассага** 433  
 Бассег 432  
 Бастыево 120  
**Басы** 218. 233  
 Батагово 130  
**Батайск** 565. 566. 567.  
 568  
 Баталино 65  
**Баталининск** 573  
 Батарейная 445  
 Баташевский 565  
 Батсево 375  
 Батени ☞ 871  
**Батецкая** 61. 109  
**Батраки** 390. 400  
 ☞ 680. 687.  
**Батуни** 595. ☞ 650.  
 655 ☞ 890 В (9)  
 Батурино ☞ 869. 872. 873  
 Батурки 436  
 Баты ☞ 855

Батюшково 75  
 Бауманабад ☞ 895  
 Бахарден 400  
 Бахаревка 410  
 Бахарево 61  
**Бахмач** 85. 130. 138. 216  
 Бахтиозино 400  
 Бахчисарай 230 ☞ 890А (3. 11)  
 Бачманов 362  
 Бачумово 410  
 Башбаши 609  
 Башкино 130  
 Башкирское 390  
 Башмаково 385  
 Башмачное ☞ 856  
 Баюново 447  
 Баяндур 610  
 Баяуд 400  
 Беглеви 603  
 Беглово 60  
 Бегманлы 599  
 Бедноты 80  
 Беев 145  
 Бежаны ☞ 825  
 Беженцы 508  
**Бемец** 50  
 Безбожник 415  
 Безводное ☞ 688. 694  
 Безводовка 365  
 Безвыходная 361  
 Бездон 82  
 Безенчук 390. 400  
 Безлесная 354  
 Безлюдное 410  
**Безлюдовна** 515  
 Безмеин 400  
 Безменово 446  
 Безобразово 385  
 Безродное ☞ 718  
 Безруковка 120  
 Безруково 410  
 Безымянная 480  
 Безымянный 77  
 Бейцуха 445  
 Бекасово 130  
 Бекетовская 579  
 Бекешевский 565  
 Беклемишево 325  
 Беларусь 77  
 Белая 445  
**Белая Калитва** 508  
 ☞ 770  
 Белая Сорока ☞ 743  
 Белая Церковь 155  
**Белгород** 120. 233. 235  
 Белгородка 186  
**Белебей** 395  
 Белев 467

Белек 400  
 Беленихино 120  
 Бельная ☞ 740  
 Белиджи 565  
**Белинская** 385  
 Беличи 151  
 Белка 413  
 Белобережская 80  
**Белово** 448. 450  
 Беловод 216  
 Беловодская 398  
 Белоглава 81  
 Белоглинская 579  
 Белогорье 457  
 Белогорье ☞ 780  
 Белогорье ☞ 865  
 Белое море 116  
 Белозериха ☞ 694  
**Белозерск** ☞ 800  
 Белозерский 405  
 Белозерье 138  
**Беловороничи** 151  
 161. 182. 184  
 Беломестная 120  
 Белоомут ☞ 681. 845  
**Белоостров** 66  
 Белопесоцкий 460  
 Белополье 218  
**Белореченская**  
 580. 581. 594  
 Белоусовка ☞ 759  
 Белоус 146  
 Бел-Такир 400  
 Белушкино 491  
 Белые Берега 80  
 Бел. Березки ☞ 747  
 Белые Столбы 460  
 Белый Берег  
 ☞ 761. 762  
 Белый Колодезь 235  
 Белый Яр 445  
 Белый Яр ☞ 685  
 Бельниковичи 96  
 Бель-Агач 446  
 Бельбек 230  
**Бельново** 327. 378  
 Бель-Кудук 433  
 Бельманка 265  
 Беляевка 230. 526  
 Беляевка ☞ 686  
 Беляево 495  
 Беляево ☞ 814  
 Белянский 516  
**Бендер-Гая** ☞ 675  
 Бениславского 80  
**Беннендорф-Со-  
 сновна** 464  
 Бергаево ☞ 872  
**Вердичев** 88. 160. 183  
 Бердниково ☞ 856  
**Вердянов** 269. ☞ 655. 656

**Вердяну** 390. 418  
 Бердяш ☞ 707  
 Береговой 410  
 Бережки ☞ 815  
 Бережесть 88  
 Бережки ☞ 815  
 Березайка 100  
 Березань 145  
 Березецкое ☞ 821  
**Березина** 85  
 Березино ☞ 769  
 Березит 428  
 Березки 47. 60  
 Березнеговатая 261  
 Березники ☞ 703  
**Березов** ☞ 865  
**Березовна** 138  
 Березовка ☞ 681а  
 Березовские Минер.  
 Воды 218  
 Березовский 130  
 Березовский 457  
 Березянка ☞ 858  
 Берендеево 325  
 Берестовая 530  
 Берестовеньки 263  
 Берестянка 365. 366  
 Береза 445  
 Берикей 565  
 Берикольская 445  
 Берислав ☞ 740  
 Берказань 400  
 Беркутский 410  
 Берли ☞ 848  
 Берлога 410  
 Берск 446 ☞ 869.  
 Берсут ☞ 686. 681а  
**Бертыс** 433  
 Бер-Чогур 431а  
 Бершадь 166  
 Бесаргичар ☞ 895  
 Беседа ☞ 845  
 Бескудниково 54  
**Беслан** 565. 577. 591  
**Беспаловна** 230. 526  
 Беспутное ☞ 732  
 Бессергеновка 526  
 Бессоновка 370  
**Бесчинская** 544  
 Бетлица 94  
 Бехи 88  
 Бехтеевка 151  
 Бешанковичи ☞ 768  
 Беш-Арык 400  
 Бзугу 580  
 Бибеево ☞ 869. 873  
 Бибиково 503  
**Бигосово** 80  
 Биже 449  
 Бижеляк 430

**Бийск** 447. ☞ 869  
 Бикбардинский 375  
 Бик-Баули 400  
**Бинни** 445  
 Билимбаев 410  
 Бильмачевка 138  
**Бира** 445  
 Биракан 445  
 Биргильда 390  
 Биркино 495  
 Биробиджан 445  
 Бирск ☞ 681. 681а  
 Бирюк 433  
 Бирюк-Тюбе 400  
**Бирюзово** 460  
 Бирюли 375  
 Бирюса ☞ 871  
 Бирюч 504  
 Бирючево ☞ 707  
 Бисертский завод 375  
**Бисер** 412  
 Бишигино 445  
 Бишкиль 390  
 Биш-Тамак 400  
 Бишура ☞ 874.  
 Биюк-Онлар 230  
 Благовещенье ☞ 831  
 Благовар 361  
 Благовещенск ☞ 693  
**Благовещенск** 457  
 Благовещенский завод  
 ☞ 681  
 Благовещенское 63.  
 Благовский з-д ☞ 681а  
**Благодарное** 571  
 Благодатинский 500  
 Благодатка 460  
 Благодатки 385  
 Благодать 419  
 Благовословенная 260  
 Блажитное 261  
 Блеск 431  
 Близкое 428  
 Близицы 526  
 Блины 325  
 Блотница 216  
 Блохино 135  
 Блужа 85  
 Блява 397  
 Бобоедово 368  
 Бобр 75  
 Бобрик 130  
 Бобрик Донской 383  
 Бобров 504  
 Боброва Запань ☞ 842  
 Бобровниково ☞ 834  
 Бобровское ☞ 830  
 Бобровский ☞ 856  
 Бобровицы 130  
**Бобровский Рут**  
 ☞ 758

**Бобруйск** 85. 93  
 ☞ 761. 769  
 Бобыльская 375  
 Богандинская 410  
 Богатищево 460  
 Богатое 400  
 Богачево 191  
 Богашево 452  
**Богданович** 410. 429  
 Богдановцы 179  
 Богодо 480  
 Богемка 232  
 Богдудухов 218  
 Боголюбково 350  
**Богословск** 419  
 Богословская 565  
**Боготол** 445  
 Богоявленск ☞ 759  
**Богоявленск** 460.  
 464. 467. 495  
 Богун ☞ 740  
 Богунский 90  
 Богураев 508  
**Богуслав** 168  
 Богутчи 88  
 Богучан 445  
 Богучар-Галиевка  
 ☞ 779  
 Богушевская 87  
 Богчина 325  
 Богушкова Слободка 138  
 Бодайбо ☞ 895  
 Бодеево 495  
 Боев. Гора 400  
 Боец Кузнецов 459  
 Божедаровка 260  
 Божков 225  
 Бойцы 410  
 Бокситы 424  
 Болгуры 372  
 Болдино 350  
**Бологое** 50. 60. 65. 100  
 Болотная 105  
**Болотная** 445  
 Болото 325  
 Болсуны ☞ 764  
 Болтки ☞ 768  
 Болховец 120  
 Большаково 326  
 Большая Вишера 100  
 Б. Гнездовка ☞ 775  
 Большая Ижора 42  
**Большая Кри-  
 ница** 261  
 Больш. Лепетиха ☞ 740  
 Б. Михайловка 433  
 Большая Речка 447  
 Б. Соли ☞ 686



Больш. Атмас ☎ 856	Бочановка 100	Брянцево 100	Буреничево 451
Большеречье ☎ 858	Бочарниково 491	Брянчиново 45	Буреть ☎ 849
Больш. Бегманли 599	Бочаты 450	Бубново 65	
Большие Пузырьки 181	Бочалино ☎ 874	Бугач 445	<b>Бурса</b> 445
Большой Атлым ☎ 865	Боченково 495	Буготак 437	Буринда 445
Большой Двор 115	Бошняково 445	Бугры 55	Бурла 436
Большой Ключ 400	Бояринцево 460	Бугры ☎ 816	Бурлино ☎ 848
Б. Ламбат ☎ 890А(2)	Боярка 150	Бугрыш 375	Бурлит 445
Большой Лог 495	Боярка ☎ 693	<b>Бугульма</b> 361	Бурлук 235
Большой Невер 445	Боярская 116	<b>Бугурусан</b> 390	Бурлуцкий 504
Б.Озембаш ☎ 890А(3)	Боярский 445	Будагово 445	Бурма 433
	Брагино ☎ 873	Будановка 232	Бурмакино 326
	Брагиновка 254	<b>Буда-Копелев-ская</b> 85	Бурна ☎ 707
	Брагуны 588. 589	Бударино 491	Бурное 399
Б. Омутная 445	<b>Бразоль</b> 518	<b>Буденновск</b> 572	Бурсак 574
<b>Больш. Тонина</b> 265	Бранлов 150	Буденный 400	Бурты 191
Большой Утлюг 230	Брантовка 325	Будиново ☎ 768	Бурты 225
Бондаревка 85	Брасово 131	<b>Будогощь</b> 55	Бурульча ☎ 890А(4)
Бор 496	Братешки 145	Будукан 445	Бурцевская 354
Бор ☎ 838	<b>Братск</b> ☎ 849	Буды 234	Бурчацк 230
Борец 82	Братчиково ☎ 774	Бужин ☎ 740	Бурятская 456
Боржиковка 530	Бредихино 123	Бужаниновский 325. 327	
<b>Боржом</b> 604. 606	<b>Бреды</b> 397	Бузан ☎ 725	Бускуль 394
☎ 890, В (5, 6)	Бригадирская 460. 467. 495	Бузанский 480	Бускусан 450
Боржом парк 604. 606	Брикетная 383	Буздяк 361	Буссе 445
<b>Борая</b> 456	Бриневе 70	Бузинка 574	Бутово ☎ 826
<b>Борисов</b> 75 ☎ 769	Брин-Новолок ☎ 841. 843	Бузовка 263	Бутово 120
Борисовка 518	Британы ☎ 740	Бузули 445	Бутурлиновка 506
Борисовск. переезд 112	Брицаловичи 86	<b>Бузулук</b> 400	Бутылицы 375
Борисовский 405	Бровары 130	Буинск 368	Бутырское 435
<b>Борисоглебск</b> 491	<b>Бровни</b> 150. 156	<b>Буй</b> 115. 325. ☎ 692	
Борисоглебск ☎ 791	Бродецкое 183	<b>Буйнакск</b> 592	<b>Бухара</b> 402
Борисполь 145	Бродни 325	Буйнички 87	Бухолово 63
Борки 230. 526	Броды ☎ 798	Буканкино ☎ 708	Буча 151
Борки ☎ 791. 799	Броды ☎ 769	<b>Буначача</b> 448а	Бушевец 100
Борковичи 80	Брожа 93	Букреевка 120	Бушуйка 115
Борница 40	Броневая 40	Булавин 538. 554	Бушуйей 445
Боровенка 100	Бронницы ☎ 822	Булаево 435	Буяк 445
Боровики ☎ 765а	Бронницы 360. ☎ 681	Булак 456	Буялык 138
Боровица ☎ 704	Бронниково ☎ 865	Буланиха 447	
<b>Боровичи</b> 111	Броцеули 595. 605	Булатниково 460	<b>Быинно</b> 373
<b>Боровое</b> 433	Брусенец ☎ 830	Булацеловка 504	Быковы Хутора ☎ 680
Бородино 75	Брусеница 330	Булацеловка 230	687
Бородулино 410	Брусилово ☎ 747	Булганак 230	Быково 360
Бородянка 151	Брусино 525	Булычево 370	Быньговский 412
Бороздиновка 504	Брусово 50	Бумкомбинат 410	Бырка 456
Бороздинский 589	Брылево 76	Бунчужный 530	Быстрица ☎ 698
Борок 105	Брынь 94	Бураковка 146	Быстрый Исток ☎ 869
Бормотово 437	Брюловецкий 130	Буранная 394	Быстрые 508
<b>Боромля</b> 218. 220	Брюховецкая 568	Бурасы 477	Быстриги 325
Боромыка ☎ 747	Бряндино 361	Бурачиха 330	Быстриги 116
Борондучиха 3 5	<b>Брянск</b> 70. 80. 82. 130. 131. ☎ 747	Бурбин 95	Быхов 87
Борочек ☎ 791	на Вязьму 82	Бурга 100	Бычиха 61
Бортнички 145	Гомель 70	Бургучи 403	Бянкино 445
Бор 385	Киев 130	Бурдасский 445	
Борщево 131	Москву 130	Бурелом 384	
Борщево ☎ 778	Смоленск 80		
Борщи 150	Харьков 131		
Боселье 445			
Бослеви 603			

<b>В</b>	Ватажка ☎ 681	Верина ☎ 844	<b>Ветлужская ст.</b> ☎ 693
<b>Вавилово</b> 390	Ватолино 431	<b>Вернадская</b> 366	<b>Ветлужская</b> 358
<b>Вагай</b> 410	Ваулово 50	Верное 130	Ветлянка 488
Вагановка 412	Вахитовский 375	<b>Верхне-Имбатское</b> ☎ 834	Ветрино 65
Вагино 445	Вахрушево 413	Векс 325 ☎ 831	Вечерний Кут 257
Вагино ☎ 704	Вечезеро 116	Веледники 161	Вешинская ☎ 779
Вагинское 445	Введенское 435	Велетьма 375	Вешкама 361
Вагонозавод 423	Ведмидивка 569	Вели 565	Вешки 60
Вагранская 419	Веженка 467	Вели-Дар 609	Вешкома ☎ 844
Вал 365	Веймарн 40. 42	Велиж ☎ 767	Взгляды 60
Валино 72	Векс 325 ☎ 831	Великая 415	Вижай 412
Важинны ☎ 808. 813	Веледники 161	Великая Губа ☎ 813	Вижово ☎ 844
Важурье ☎ 839	Велетьма 375	<b>Великие Луны</b> 63. 65	Визирка 266
Вазерки 370	Вели 565	<b>Великий Враг</b> ☎ 688.	Визябож ☎ 839
Вазияни 607	Вели-Дар 609	Велико-Алексеевская 400	Виктория 187
Вазуза 73	Велиж ☎ 767	Велико-Анаполье 555. 559	Викторовка 138
Валговицы 44	Великая 415	Великодворье 353	Викторово 50
<b>Валдай</b> 60. 64	Великая Губа ☎ 813	Великоозерский 330	Викшеозеро 116
Валднево 331	<b>Великие Луны</b> 63. 65	Великополье 65	Вилени 460
Валенная 412	<b>Великий Враг</b> ☎ 688.	Вели-Тарама 555	<b>Вильча</b> 146
Валерино 410	Велико-Алексеевская 400	Величкова 568	Вилы 145
<b>Валуйки</b> 503. 504	Велико-Анаполье 555. 559	Венгерка 445	Винзиль 410
Валтово 375	Великодворье 353	Венгеровка 530	<b>Винница</b> 150. 163. 164
Валутин 80	Великоозерский 330	Вендичаны 180	Виноградная 565. 572
Вальково 508	Великополье 65	Вендриж 86	Виноградово 360
Вальяновка 520	Вели-Тарама 555	<b>Венерка</b> 384	Винодельное 578
Вальяновск 535	Величкова 568	Венеславовка 219	Виноколы 73
Валы 115	Вельяминово 460	Венец 375	Виревка 130
Вандовка ☎ 686. 681а	Венгерка 445	Вербилки 54	Вирь 85
Вандыш 330	Венгеровка 530	Верблюды 567	Вир 96. 134
Ванозеро 116	Вендичаны 180	Верблюжья 480	Вирь 218
Ванновская 405	Вендриж 86	Вербовый 488	<b>Висимо-Утинск</b> 418а
Ванюши 435	<b>Венерка</b> 384	Вергежа ☎ 820	Висимо-Шайтанск 418а
<b>Ваняря</b> 150. 191	Венеславовка 219	Вергунка 532	Виска 138
Варакосово 435	Венец 375	<b>Верда</b> 385	Висунь 260
Варваровка 230	Вербилки 54	Вердье 100	<b>Витебск</b> 61. 80. 87. ☎ 767. 768
Варваровка ☎ 759	Верблюды 567	Верейкино 405	Витебля 96
Варваровский 138	Верблюжья 480	Верейский 412	Витка 107
Варварополье 530	Вербовый 488	<b>Верейцы</b> 85. 91	Вихляйка 477
Варгаши 435	Вергежа ☎ 820	Веремейка 86	Вихрово 365
Варениковская ☎ 774	Вергунка 532	Вересово 331	Вичка 116
Вареж ☎ 681. 682а	<b>Верда</b> 385	Вересочь 140	Вичуга 327
Варежка 385	Вердье 100	Верест 56	Вишеньки ☎ 747
Варилка 576	Верейкино 405	<b>Верещагино</b> ☎ 864	Вишкиль ☎ 702
Варнавино ☎ 693	Верейский 412	Верещагинская 580	Вишневецкое 255
Варские 353	<b>Верейцы</b> 85. 91	Верещина 105	Вишневка 433
Варыпаевка 365	Веремейка 86	Веригино 123	<b>Владивосток</b> 445. 459
Варюшкино 435	Вересово 331		<b>Владимир</b> 350. 353
<b>Василевский</b> 67. 70	Вересочь 140		Владимировская 48а
Василево ☎ 686. 694	Верест 56		Владимировка ☎ 680
Василино 75	Верещагино ☎ 864		Владимировка ☎ 847
Васильево 375	<b>Верещагино</b> 410		Владимировка 155
Васильевский 508	Верещагинская 580		Владимирская 41
Васильевское ☎ 799	Верещевка 82		Владимирский лагерь 62
Васильков 150	Верещина 105		<b>Владиславовка</b> 245. 246. 247
Васильсурск ☎ 680. 681. 694. 695	Веригино 123		Владыкино 405
Васищево Южн. 504			Власовка 263
Вассынки 121			Власово 54
Васьково 80			
Васюринская ☎ 777			



Власье 61  
Влахернская 54  
Внуково 130  
Вогулка 410  
Водбольшое 383  
Воденяпино 385  
Воденяпинский 365  
Водогон 55  
Водогон 371  
Водокачка 71  
Водолага 263  
Водопой 225. 270  
Водопровод 516  
Водораздел 565  
Водорацкий 365  
Водос 108  
Водяное 716  
Водяная 225  
Воеводское 365  
Военпром 580  
Воемга 330  
Воздвиженье 691  
Воздвиженский 458  
Возжаевка 445  
Вознесенка 872  
Вознесенье 800. 808. 813  
Вознесенск 138. 759  
Возы 120  
Войка 232  
Войбокало 115  
Воймежный 375  
Войново 842  
Войновка 138  
Войсковичи 40  
Войтовцы 179  
Войтоловка 106  
Волга 50. 790  
Волеши 416  
Волица 90  
Волково 477  
Володарская 555. 559  
Волово 384. 467  
Вологда 115. 330. 830. 831. 833. 845  
Володарская 42  
Володарская 770  
Володарская 869  
Володар. пром. 723  
Володарский 728. 736  
Володино 530  
Волоколамск 63  
Волоконовка 503  
Волонга 330  
Волосатая 354. 355  
Волосово 40. 56  
Волоста Пятница 82  
Волот 60  
Волочаевка 445

Волочис 179  
Волшское 740  
Волфино 130  
Волхово 100. 815. 820  
Волховская пр. 55  
Волховстрой I 115. 116  
Волховстрой II 115. 116. 815  
Волчанск 235  
Волчарская 530  
Волчуги 740  
Волынский 150. 151  
Волынцев 554  
Вольное 263  
Вольные Хутора 255  
Вольный 565  
Вольный 215  
Вольск 477. 680. 687  
Вольское 791  
Вомпе 110  
Вомынь 839  
Воницы 86  
Вонлярово 75  
Воньга 116  
Ворзель 151  
Воробьевка 506  
Воробьево 445  
Воробьевский 375  
Воробы 702  
Ворогово 864  
Воронба 96. 134. 135. 218  
Ворожино 326  
Воронеж 495. 500. 775. 778  
на Киев 500. 135. 130  
на Курск 500  
на Москву 495. 360  
на Ростов 495  
Воронежская 777  
Воронино 698  
Воронка 42  
Воронки 390  
Воронково 203  
Вороновицы 164  
Вороново 816  
Вороново 869. 873  
Воронцово-Городище 155  
Воропоново 508  
Ворота 826  
Воротынский 130  
Ворошиловград 518. 532  
Ворошиловск 571. 576  
Ворошилов Уссурийский 445. 458  
Ворошилово 490  
Ворсино 130

Ворсма 367  
Воскресенская 774  
Воскресенская 547  
Воскресенск 360. 378  
Воскресенское 680  
Воскресенское 693  
Вослебово 383  
Вострое 830  
Восточная 437  
Восточный 579  
Востряково 130  
Востряково 460  
Восьное Февраль 682. 685  
Восход 354  
Вотинский 372  
Вотлаж-Луг 834  
Вотча 840  
Вотьяки 412  
Вохтога 115  
Вочерово 325  
Вошагино 47  
Воятица 791  
Вперед 579  
Врадиевка 201  
Вревская 400  
Вруда 40  
Всеволодо-Вильва 432  
Всесвятская 412  
Всехсвятское 791  
Всполье 50. 325  
Встреча 423  
Встречный 261  
Встречный 445  
Вторая речка 445. 459  
Второво 350  
Вурнар 375  
Входное 394  
Выборгск. Дубровки 814  
Выглядовка 385. 369  
Выгода 150  
Выгоничи 70  
Выгоничи 747  
Выдрей 80  
Выдрино 445  
Выдумка 63  
Выемка 516  
Выла 695  
Выползово 120.  
Вырица 61  
Вырубки 418  
Выры 361  
Выселки 574  
Высокая Гора 375  
Высоковская 112  
Высоково 354  
Высокое 73  
Высокое 765а  
Высокое 820

Высокополье 261  
Высоцкое 138  
Выступовичи 88  
Вытегра 800  
Выходной 116  
Выша 366  
Вышгород 365  
Вышгород 740  
Вышегор 75  
Вышка 726  
Вышний Волочек 100  
Вья 419. 420  
Вяжли 385  
Вяземская 445  
Вязинки 350. 682  
Вязовая 390. 392  
ВязОстров 808. 813  
Вязы 825  
Вязье 61  
Вязьма 73. 75. 82. 121  
на Брянск 82  
на Лихославль 73  
на Минск 75  
на Москву 75  
на Ржев 73  
на Смоленск 75  
на Тулу 121  
Вязьма Новоторжск. 73  
Вялка 100  
Вялки 375  
Вятны 95  
Вятское 725  
Вятские Поляны 375. 702  
Вьюхино 431

## Г

Гавриловка 526  
ГавриловПосад 327  
Гавриши 218  
Гагарино 366  
Гагарино 460  
Гагарский 410  
Гагры 650. 655  
890 Б (1, 2, 4, 5, 6)  
Гаджиево 565  
Гадово 54  
Гадич 219  
Гаечное 419  
Газырь 574  
Гайворон 164. 166  
Гайдук 574  
Гайна 390  
Гайсин 164  
Гайчур 269  
Гак-ручей 808. 813  
Галагановка 261. 758

Галанино 477. 864  
Галево 685. 687  
Галещина 225  
Гали 601. 890 Б (7)  
Галибиха 693  
Галицкий мост 682  
Галич 325  
Галка 142  
Галкино 431  
Галузино 47  
Галюгаевский 588  
Гамалеевка 400  
Гам 839  
Гангос 116  
Гандурино 732  
Гановка 225  
Ганькино 435  
Гапоново 135  
Гарбузовка 235  
Гардабани 565  
Гарм 895  
Гарташевская 495  
Гарты 184  
Гасан-Куули 679  
Гатчина 40. 41. 62  
Гаур 445  
Гачки 61  
Гашун 579  
Гашхор 840  
Гдов 43  
Гедике 445  
Гейковка 260  
Гелаты 605  
Геленджик 656  
Генгески 248  
Генриховка 164  
Геок-Сюр 400  
Геок-Тепе 400  
Георгиевка 390  
Георгиевск 563. 571. 575  
Георгиевская 100  
Георгиевский 116  
Герань 565  
Герзель-Аул 565  
Германовский 445  
Герсвановский 230. 526  
Герцовка 233  
Гетмановская 576  
Гжатск 75  
Гжель 375  
Гиагинская 580  
Гиевка 234  
Гильгиль-Чай 565  
Гинеевка 515  
Гирей 565  
Гирсово 413. 415  
Гирьял 394  
Гладилово 410  
Гладкий Лог 65  
Гладковщина 141

Глажево 108  
Глазов 410  
Глазуновка 120  
Глафириновка 516  
Глебовка 385  
Глебовка 740. 743  
Глинка 467  
Глиняная 201  
Глобино 216  
Глотовка 361  
Глубокая 495  
Глубокий 445  
Глубокое 410  
Глубокое 855  
Глубокое 767  
Глухарев 445  
Глухари 445  
Глухов 134  
Глуховская 390  
Глуховцы 88. 160  
Глушанино 80  
Глушица 682  
Глушково 135  
Глушь 43  
Глядень 453  
Гмелинская 480  
Гнездово 75. 80. 765  
Гнивань 150  
Гнилица 235  
Гнилоаксайская 579  
Гниловская 526  
Гнильное 808  
Гобики 94  
Говардово 121  
Говардово 365  
Говорово 383  
Гогин 397  
Гоголево 145  
Годуновка 82  
Гожия 375  
Гойтх 580  
Голдино 460  
Голевицы 70  
Голенды 150  
Голенищево 73  
Голенки 458  
Голиковка 116  
Голино 820  
Голицыно 890 Б (3)  
Голованевск 166  
Головач 225  
Головашевка 218  
Головинка 500  
Головинка 580  
Головино 353  
Головинская 445  
Головки 151  
Голодная Степь 400  
Голодное 764

Голодяевка 385  
Голофеевка 503  
Голошекино 396  
Голта 201  
Голубева Дача 580  
Голуби 830. 833  
Голубинская 779  
Голубица 743  
Голубичи 140  
Голубовка 530  
Голутвин 360. 362  
Голынки 80  
Голышманово 410  
Гольцовка 370  
Гольцы 702. 705  
Гоманиха 698  
Гомель 70. 85. 140. 740. 764. 766  
на Бахмач 85  
на Брянск 70  
на Калинин 70  
на Жлобин 85  
на Минск 85  
на Нежин 140  
Гоми 595  
Гонгота 445  
Гонжа 445  
Гончарка 580  
Гончаровка 530  
Гора 599  
Гора-Высокая 418а  
Горбатко 5'0  
Горбатовка 350  
Горбатово 681. 582. 682а  
Горбачево 120. 467  
Горбаши 88  
Горбуново 435  
Горбуновский торфяник 418а  
Горбы 820  
Горваль 761  
Гордеево 447  
Гордышевская 191  
Горелая Гряда 691  
Горелово 40  
Горелый 445  
Горемыка 851  
Горенка 105  
Горенская 130  
Горы 595  
Горица 747  
Горицы 791  
Горицы 76  
Горка 838  
Горки 808  
Горки 693  
Горки 702  
Горкино 327  
Горловка 526

Горная 495  
Горная Пролейка 716  
Горностаевка 140  
Горны 80  
Горный 574  
Гороблагодатская 412. 419  
на Богословск 419  
на Пермь 412  
на Свердловск 412  
Горовастица 65  
Городец 686. 694. 845  
Городище 685  
Городище 815  
Городищенский 848  
Городница 184  
Городня 85  
Городовка 766  
Горолок 820  
Городок 834  
Городок 837  
Городок 835  
Городон 61  
Горожанка 130  
Горожаны 225  
Гороховец 350. 682  
Гороховка 225  
Гороховка 779  
Горочичи 88  
Горский 405  
Горский 847  
Горушки 61  
Горушки 64  
Горхон 445  
Горчаново 405. 406  
Горшечное 503  
Горький 350. 358. 370. 680. 681. 682. 682а. 686. 688. 845  
на Москву 350  
на Котальнич 358  
на Пензу 370  
Горький 579  
Горькоозерный 436  
Горы 115  
Горяинов 255  
Горятино 55  
Горячинск 851  
Горячкин 847  
Гостинополе 108. 815  
Гостицы 43  
Гостищево 120  
Гостовская 325  
Гостюхино 350  
Государев Байрак 538  
Готия 131. 233



Грабаровка 138	Грушка 166	Гыршелун 445	на Мариуполь 554.
Грабово 370	Грушка 518	Гюздек 565	555
<b>Градишен</b> ☎ 755	Гряды 100	Гюллинг 116	„ Миллерово 532
Гражданская 63	<b>Гриан</b> 490. 491. 495	Гяурс 400	„ Москву 530. 504
Гракали 595	на Воронеж 495		503. 384. 460
Граково 504	„ Елец 490		„ Никитовку 538
Грамматиково 245	„ Рязск 495		„ Одессу 554. 255.
Гранит 437	„ Ростов 495		201. 138
Гранки 383	„ Орел 490		„ Ростов 538. 526
Граново 255	„ Сталинград 491		„ Харьков 538. 515
<b>Графская</b> 495. 496. 497			„ Ясиноватую 554
Грачевка 400			
Грачи 508			
<b>Гребенево</b> ☎ 803			
<b>Гребенца</b> 138. 145			
Гребенниковка 218			
Гребенщиков ☎ 847			
Гредякино 75			
Грезля 146			
Грейгово 225			
Гремучий Ключ 390			
Гремяча 579			
Гремячево ☎ 684			
Гремячка 467			
Гремячье ☎ 778			
Грениковка 504			
<b>Гречаны</b> 179. 181. 187			
Греческий 580			
Гречишкино 576			
Грибановка 491			
Грибачи 61			
Гриблянка 50			
Грибова Рудня 140			
<b>Гривенская</b> ☎ 776			
Гривка 467			
Гривно 120			
Григоровка Южная 216			
Григоровка Донец. 526			
Григорово 375			
Григорополисский 576			
Григорьевская 410			
Гриневка 131			
Гринево 96			
Грицево 384			
Гришево 445			
Гришинский 460			
Гродеково 458			
<b>Гродзани</b> 91			
Гродовка 255			
Гродченский 131			
<b>Грозный</b> 565			
Громадская 445			
Громы 47. 65			
Громыки ☎ 764			
Гротовский 460			
Груздевка ☎ 681. 681a			
Грузино пр. ☎ 815			
Грузли 432			
Грузское 135			
Грунин Варгол 384			
Грунч-Мазар 405			

## Д

Дабба 606	Дебаловская 325
Дабужа 467	Дебри 565. 572
Давлеканово 390	Дебровский 82
Давыдовка 495	Девино 437
Давыдово 378	Девичье 131
Дагомыс 580	Девладово 260
Дактуй 445	Дегтяревский 573
Дала-Кайнар 399	Дедеркай 580
Даль-Маметлы 565	Дедилово 383
Дамашевка 130	Дединово ☎ 681
Даниловка ☎ 680	Дедовичи 61
<b>Данилов</b> 325. 330	Дедогор 412
Даниловка ☎ 687	Дедоево 451
Даниловская 362	Дежневка 445
Данков 467	Деконская 520
Дараганово 89	Дельгебетей 449
Дарасун 445	Дельта 480
Дарбаза 400	Делюр 445
Дарг-Кох 565. 577	Дема 361. 373. 390
Даргунь ☎ 791. 831	Демехи 70
Даркветы 603	Демидово 68
Дарница 130. 145	Демин-Ерик ☎ 776
Дарьевка 191	<b>Демковна</b> 188. 191
Дарьевка 535	Демурино 255
Дарьевка ☎ 758	Демчин 160
<b>Дарья</b> 433	Демьяс 486
Даурия 456	Демьянское ☎ 865. 874
Даурск ☎ 871	Денау 403
Дача Клочкова ☎ 775	Денгофовка 167
Дачная 150	Денежниково 495
Дачное 40	Денискино 361
Дашбурун 599	Денисово 350
Дашковка 87 ☎ 762	Денной 488
Дашково 385	Депреразовка 532
Дв. Березник ☎ 830. 843	Деражня 179
845	Дербенево 350
Двиница ☎ 833	<b>Дербент</b> 565
Двойная 579	Дербетовка 578
Дворец 60	<b>Дербешна</b> ☎ 686. 681a
Дворики 467	Дербышки 375
Дворцовый 565	Дергачи 120
Двубратский 576	Деревенька ☎ 791.
Двуречная 504	831. 845
<b>Дебальцево</b> 530. 532.	Деревеньки 131
535. 538. 546. 554	Деревцы 89
на Днепропетровск	Деревянка 116
554. 255	Деревяновка 568
„ Зверево 535	Деревянск ☎ 839
„ Иловайское 546	Дериевка ☎ 740
„ Купянск 530	

Деркул 486	Диковка 225	Доля 555. 559	<b>Дубна</b> 123
Дерновичи ☎ 743	Диликаури 603	Домаха 230	Дубно ☎ 816
Дерюгино 131	Динская 574	Домикан 445	Дубовецкий 90
Дес 488	Дичня 135	Домна 445	Дубовка ☎ 680. 687. 716
Детское Село (см. Пушкин) 61. 105	Дишня 490	Домнино 490	Дубово 526
Дея 445	<b>Дмитриев</b> 131	Домовицы 326	Дубок 445
<b>Джабын</b> 394	Дмитриевка 264	Домодедово 460	Дубовязовка 135
Джаджур 610	Дмитриевка 508	Дон 490	Дубочки 42
Джаллагаш 400	Дмитриевская 526	Донгузская 400	Дубровка 174
<b>Джалал-Абад</b> 405	Дмитриевы Горы ☎ 681	Дондуковская 580	Дубровка 80
Джалка 565	<b>Дмитров</b> 54	Донино 375	Дубровино ☎ 869
Джалунь 445	Днепродзержинск	<b>Донская</b> 509	Дубровно ☎ 874
<b>Джанкой</b> 230. 232. 245	☎ 740	Донск. Негаичевка	Дуброво 450
☎ 890 А (11)	<b>Днепропетровск</b>	☎ 775	Дубровский 353
Джаныбек 480	255. 263 ☎ 740	Донузлав ☎ 890 А (6)	Дубровский кон. з. 216
Джаркент ☎ 895	на Знаменку 255	Дормидонтовка 445	Дубцы 100
<b>Джарнур</b> 396	„ Харьков 263	Дороватка ☎ 833	Дуваней ☎ 681. 681a
Джар-Курган 403	„ Ясиноватую 255	Доровских ☎ 869	Дуванный 565
Джатна 445		Дорогино 446	Дугинка 504
<b>Джелал</b> 400		<b>Дорогобуж</b> 75. 78	Дугна ☎ 683
Джелал ☎ 890 А (7)		Дорогобуж гор. 78	Дударовский 565. 577
Джемантуз 433		Дороговский 508	Дуденево ☎ 681. 682
Дженахир 400		Дорогорское ☎ 835	682a
Дженемке 400		Дорожков 565	Дудергоф 40
Джерелиевка 569		Дорохово 75	Дудинка ☎ 864
Джигтанда 445		Дорошиха 100	Дукля 164
Джизак 400		Дорт-Кую 400	Дулево 378
Джилан 400		Досанг 480	Дуловская 45
Джилга 400		Доскино 350	Думиничи 130
Джимбулук 230		Дос. Пустынь ☎	Думчино 120
Джокаветы 603		799	Дунаевцы 181
Джубга ☎ 650. 655		Досчатое ☎ 681. 682a	Дуневка 55
Джугели 595		<b>Дохно</b> 162. 166	Дупленская 410
Джу-Джу-Клу 400		Почь 85	Дурасовка 478
Джулинка 164		Драбово-Барятинская	Дурная ☎ 725.
<b>Джульфа</b> 609		138	Дуровка 460
Джума 400		Драгунская 410	<b>Дурово</b> 72. 75
Джуматы 595		Дранды 601	Дурыманы 432
<b>Джурун</b> 400		Дрануха 86	Духовская 75
<b>Джусалы</b> 400 ☎ 895		Дрезна 350	Душак 400
Дзегам 565		Дретунь 65	Душети ☎ 890 В (1)
Дзегви 595		Дрисса 80	Дылеевка 526
Дзержинск 350. ☎ 681.		Дричин 85	Дыми 115
682. 682a		Дровнино 75	Дымка 361
Дзержинского верфь		Дровяное 419	Дынино 55
☎ 793		Дровяной 151. 182	Дьяконово 135
Дзирулы 595		Дроздов 445	Дюрмень ☎ 890 А (5)
Дзюмба 565		Дроздовка 140	Дюрмень-Тюбе 400
Дибунь 66		Дроново 544	Дюртюли ☎ 681. 681a
<b>Дивенская</b> 62		<b>Дружинино</b> 375. 418	Дягилево 360
Дивизионная 445		Дружковка 526	Дяглевка 130.
Дивичи 565		Друть 86	Дягунино ☎ 798
Дивногорская 504		Дрыбин 96	Дяткино 495
<b>Дивное</b> 578		Дрызги 495	Дятловичи ☎ 740
Дивногорье ☎ 778		Дубасово 54	Дятково 82
Дивово 360		Дубасовский 476	
Дидино 375		Дубенки 361	
Дидубе 595		Дубечная ☎ 742	
Диевка 255		Дубининский 445	
Диево Городище ☎ 686		Дубиновка 397	
Дикая 115		Дубиха ☎ 695	



**Е**  
 Евгашинно 858  
**Евгеньевка** 445  
 Евгеньевка 758  
 Евдаково 495  
 Евдокимовка 131  
 Евдокимовский 460  
**Евлах** 565, 895  
 Евлашево 385  
**Евпатория** 252  
 650 890 А (6.7.8)  
 Евразия 412  
 Европейская 412  
 Евсино 446  
 Еглино 105  
 Егнышевка 683  
**Егозово** 437  
 Еголдаево 385, 368а  
**Егоршино** 423, 428, 429  
 на Богданович 429  
 на Нижн. Тагил 423  
 на Пермь 423  
 на Свердловск 428  
 на Тавду 428  
**Егорьевск** 378  
 Единовер 390  
 Едрово 60  
**Езевая** 414  
 Ежово 326  
 Ежиха 358  
 Езагаш 871  
 Езерище 61  
**Ейск** 570 656  
 Екатерининское 858  
 Екатериновка 460  
 Екатериноградский 588  
 Елабуга 681, 681а, 686, 687  
 Елань-Камышинская 471  
 Еланская 779  
 Еланский 410  
 Елатма 681, 845  
 Елеево 707  
**Еленовка** 555, 559  
 Еленский 325  
**Елец** 384, 463, 490, 503  
 на Валуйки 503  
 на Грязи 490  
 на Каширу 384  
 на Мариуполь 503  
 на Москву 384, 463  
 на Орел 490  
 на Смоленск 490  
 на Харьков 503  
 Елизаветино 40  
 Елизаветино 772  
 Елизаветинская 774, 776  
 Елизаровка 100  
 Елизарово 865

Елизарово 261  
 Елисаветовка 269  
 Еловка 427  
 Елово 686, 687  
 Елтай 433  
 Елоховка 370  
 Елчибай 400  
 Елшанка 400  
 Ельдяк 707  
 Ельмут 579  
 Ельников 120  
 Ельня 467  
 Ельск 88  
 Ельцовка 445  
 Ельшанка 579  
 Елюзань 385  
 Еманжелинская 394  
 Еманино 707  
 Еманкино 394  
 Емелино 375  
 Емельяновка 185  
 Емецк 830, 841  
 Емиловка 166  
**Емца** 330  
**Енакиев** 554  
 Енгальчевский 460  
 Енисей 445  
**Енисейск** 864, 871  
 Енотаевск 680  
 Епифань 383  
 Ерал 390  
 Ербинская 453  
 Ергач 410  
 Ерденово 130  
**Ереван** (Эривань) 609, 610, 895  
 Еремеевка 150  
 Еремково 50  
 Ерески 145  
 Ерзовка 716  
 Ерик 594  
 Ермак 856  
 Ермак 412  
**Ермолино** 326, 327  
 Ермоловский 565  
 Еропкино 120  
**Ерофей Павло-вич** 445  
 Еруслан 486  
 Ерцево 330  
**Ершов** 486, 487  
 Ерынья 64  
 Есауловка 445  
 Есаульская 430  
 Есипово 491  
 Есиповская 73  
 Есеники 47  
 Еткары 460  
**Ефимовская** 115  
**Ефремов** 384  
 Ея 579

**Ж**

Жаба 410  
 Жабенец 800  
 Жабино 802  
 Жайск 681, 682а  
 Жалаево 488  
 Жаман-Су 400  
 Жана-Семей 449  
 Жарниково 431  
 Жангиз-Тобе 449  
 Жангыз-Агач 400  
 Жанна 445  
 Жаргон 445  
 Жарки 683  
 Жаркий 488  
 Жарковский 71  
**Жарна** 449  
 Жарниково 431  
 Жарок 55  
 Жарок 325  
 Жары 740  
 Жас-Казак 449  
**Жашков** 167  
 Жданка 384  
 Ждановы 702, 705  
 Жешарт 839  
 Желанная 255  
 Желвата 698  
 Желгы-Зегем 400  
 Желдыбино 327  
 Железница 65  
 Железо 825  
 Железные рудник 418а  
 Железняки 764  
 Железовский 47  
 Железянка 856  
 Желибино 684  
 Желобово 385  
 Желтокаменка 261  
 Желтухино 383  
 Желтые Воды 257  
 Желтый 397  
 Желябова (верфь) 801  
 Желябужская 121  
 Жемчужная 116  
 Жемчужное 230  
**Жердевка** 491  
 Жердь 88  
 Жеребково 201  
 Жерев 161  
 Жерновка 477  
 Жестрой 263  
 Жетыген 449  
**Жеча** 69, 96  
 Жешарт 839  
 Живило 568  
 Живодовка 130  
 Жигули 390, 400

Жижало 121  
 Жижипа 63  
**Жиздра** 132  
 Жизниковцы 186  
 Жиланды 449  
 Жилево 460  
 Жингильды 399  
 Жипхеген 445  
 Жирен-Айгыр 399  
 Жирнов 508  
**Житовичи** 70  
 Житное 726  
 Житово 120  
**Житомир** 88, 90  
 Житомир III 90  
 Жихаревка 365  
 Жихарево 115  
 Жихор 515  
**Жлобин** 85, 87, 88  
 762  
 Жлобин Под. 88  
 Жмакино 476  
**Жмеринка** 150, 179, 180  
 Жодино 75  
 Жолнич 350  
 Жоломан 449  
 Жолынец 94  
 Жудилово 70  
 Жужель 184  
 Жуз-Агач 449  
 Жукатау 418  
 Жукин 742  
 Жуковец 769  
**Жуновка** 80, 81  
 Жуково 872  
 Жукопа 76  
 Жуламансай 397  
 Желдуз 400  
 Жулидово 486  
 Жуляны 150  
 Журавка 495, 779  
 Журавлевка 150  
 Журавлево 858  
 Журавли 445  
 Журавлиный 436  
 Журбин 96  
 Журловка 365  
 Жутово 579

**З**

Забары 184  
 З бегалиха 325  
 Забелино 681  
 Забелье 63  
 Забитуй 445

Забойники 65  
 Заболотинка 80  
 Заборовка 365  
 Заборье 115  
 Забытый 579  
 Завадовка 155  
 Завадский 405  
 Завальный 82  
 Заваруйка 63  
 Завережье 61  
 Завидово 100  
**Завитая** 445  
**Завишин** 92  
 Завод 695  
 Завод 815  
 Завод Большевик 814  
 Зав. им. Либкнехта 263  
 Заводоуковская 410  
 Заводская платф. 390  
 Заводская Решетка 365  
 Заводы Ковж 800  
 Заволжский 361  
 Заворицы 130  
 Завьялово 390  
 Загайново 447  
 Загарино 445  
**Загаце** 65  
 Загваздино 858  
 Загли 851  
 Заглядино 390  
**Загорск** 325, 327  
 Загорский мост 705  
 Загоскино 61  
 Заготовка 432  
 Заградье 85  
 Загрово 43  
 Загубье 816  
 Загэс 595  
 Задание 423  
 Заделье 116  
 Задубровье 365  
 Заезд 138  
 Зазалы 565  
 Заиграево 445  
 Зай 361  
 Заимка Моисеево 856  
 Заионикеево 330  
 Зайкин Лог 445  
 Зайцево 230  
 Закадычное 526  
 Закан 565  
 Закаталы 895  
 Заклинье 61  
 Заколье 375  
 Закомельская 515  
 Закопытье 70  
**Закупное** 187  
**Залари** 445  
 Залегощ 490  
 Залесная 412

Залесье 93  
 Залесьянка 471  
 Заливы 116  
 Залив 864, 871  
 Залучье 61  
 Замарайка 419  
 Замглай 140  
 Замзор 445  
 Замогиля 43  
 Замошечье 87  
 Замошье 63  
 Замчалово 495  
 Замьяны 680  
 Занки 515  
 Заново 460  
**Занозная** 82, 467  
 Заозерная 445  
 Заозерье 100  
 Заозерье 703  
 Заольша 80  
 Заосколье 504  
 Заостровье 116  
**Западн. Двина** 63  
 Западный 526  
 Запасное 394  
 Запищиково 365  
 Заплавное 718  
 Заплазы 201  
 Заповедная 535  
 Заполье 93  
**Запорожье** 230, 257, 559, 740  
 Запрудовка 392  
 Запутная 375  
**Зарайск** 363  
 Заречная 565, 566, 567, 568  
 Зарослое 435  
 Зартхок 406а  
 Зарубино 73  
 Зарудинцы 174  
 Заруцкий 134  
 Зарученье 330  
 Заря 579  
 Заря 354  
 Заселье 270  
 Засецкая 121  
 Засимовка 504  
 Застава 42  
 Заструг 375  
 Затишье 150  
 Затон 435  
 Зат. Пам. Парижской Коммуны 688  
 Затуденье 826  
 Заудинский 444  
 Заурожай 446  
 Захарово 358  
 Захарьев рудник 685  
 Захмет 400  
 Захолустное 410

Зачатьевская 559  
 Зачепиловка 263  
 Зашеек 116  
 Звада 820  
 Звегинцево 491  
 Звезда 86  
 Звездиловка 142  
 Звенигородка 191  
 Звениевой 445  
**Зверево** 495, 535  
 Зверобойка 437  
 Звидки 515  
 Звоз 830  
 Звонечное 740  
 Здановичево 77  
**Здолбуново** 160  
 Здоровец 499  
 Здудичи 761  
 Зеблики 325  
 Зелеево 445  
 Зеленая 255  
 Зеленга 733  
 Зеленево 365  
 Зеленец 839  
 Зеленец 115  
 Зеленино 515  
 Зеленовская 491  
 Зеленовский 847  
 Зеленогородская 327  
 Зеленчук 565, 573  
 Зеленый 330  
**Зеленый Дол** 375, 371  
**Зельман** 680  
**Земетчино** 366  
 Земледелец 400  
 Землянки 255, 527, 554  
 Земляное 479  
 Земо-Квалони 601  
**Земцы** 63, 71  
 Зеньково 450, 874  
 Зерикла 390  
 Зерново 130  
 Зиадин 400  
**Зипеево** 130, 132  
**Зигово** 445  
**Зигуше** 63  
**Зина** 445  
 Зимарево 495  
 Зименки 370  
 Зимницы 375  
**Зимовники** 579  
 Зимогорье 516  
 Зибулак 400  
**Златоуст** 390  
 Злино 60  
 Злобино 445  
 Злодейская 567  
 Злоказово 418  
**Злынка** 70  
 Змейско 820

**Змиев** 515  
 Змиевка 120  
 Знаменитый плюз 845  
**Знаменка** 155, 201, 225, 255  
 на Днепротетровск 255  
 на Киев 155  
 на Мариуполь 255  
 на Николаев 155  
 на Одессу 201  
 на Полтаву 225  
 на Ростов 255, 525  
 на Севастополь 255, 230  
 на Харьков 225  
 на Херсон 225  
 на Ясиноватую 255  
 Знаменское 858  
 Знобь 96  
 Зовная 515  
 Заявка 445  
 Золотарево 490  
 Золотая Орда 400  
 Золотая Сопка 394, 396  
 Золотилово 843  
 Золотковский 375  
 Золотково 54  
 Золотницкий 233  
 Золотое 680  
**Золотоноша** 138, 141  
 Золотухино 120  
**Золочев** 131  
 Зольский 565  
 Зональный 447  
 Зорат 565  
 Зорино 480  
 Зориновка 495  
 Зорька 504  
 Зосимова Пустынь 130  
 Зубанья 358  
 Зубарево 445  
 Зубова Поляна 365  
 Зубочистка 848  
 Зубры 96  
 Зубцов 63  
 Зубцово 798  
 Зубчаниновка 390, 400  
**Зудиди** 601  
 Зудыра 445  
**Зуевка** 410  
 Зуя 890 А (4)  
 Зыково 445  
 Зырянская 435  
 Зырянск 872  
 Зюкай 410  
 Зюрзя 375  
 Зябровка 85  
**Зятовцы** 164, 191



## И

Ианети 595  
И6 840  
Ибреси 368  
Ивакша 330  
Иваниши 798  
Иванкино 873  
Иванов Бор. 791  
Иванов Мыс 858  
Ивановка 150  
**Иваново** 326. 327  
Иваново-Сергиевск 82  
Ивановская 115  
Ивановское 814  
Иванчуг 732  
Иваньково 695. 790  
**Ивахны** 172  
Ивачково 160  
Иверка 445  
Ивковка 230  
**Игарна** порт 864  
Иглаково 450  
Иглино 390  
Игнатполь 88  
Игнатьево 375  
Игнатьевская 327  
Игорьевская 72  
Игодино 358  
Игрень 255  
Игуминово 350  
Идель 116  
**Идрица** 47. 63  
Иевково 116  
Иевлево 874  
Иессен 409  
**Ижевск** 372  
Ижевский источник 681. 681а. 686. 687  
Ижлово 825  
Ижморская 445  
Ижоры 115 814  
Избавля 467  
Изберг 565  
Избердей 495  
Избище 500  
Избрижье 798  
Извалы 490  
Извара 56  
Изварино 516  
Известь 366  
Извоз 802  
Издешково 75  
Изембет 400  
Измайлово 681. 681а  
Измалково 490  
Измоденово 410  
Изнаир 460  
Износки 121  
Изобильная 576  
Изоча 61

Израиловка 180  
Изсал 815 818  
Изумруд 417а  
Изюлинка 437  
Изюнский 437  
**Изюм** 515  
Изяславль Волинский 186  
Ик 390  
Иковка 431  
Икорец 504  
Икрыное 726  
Икура 445  
Икша 54  
**Иланская** 445  
**Илев** 848  
Илем-Сельга 116  
Илеть 371  
Илецк 400. 488  
Или 449  
Илиган 445  
Илим 418  
Илларионов 255  
**Иловыйское** 526. 546. 559  
**Иловля** 491  
Иловня 793  
Ильенко 532  
Ильинка 455а  
Ильинка 680. 686  
Ильино 350  
Ильино 873. 874  
Ильинская 360  
Ильинский Погост 378  
Ильинское 699  
Ильичев 375  
Ильча 445  
Ильмановка 63  
Ильменская 471  
**Ильмень** 471  
Ильмовка 375  
Ильская 574  
Ильюшкино 410  
Имам-Баба 4036  
**Иман** 445  
**Имандра** 116  
Иманкулово 400  
Имачи 445  
**Ии** 445  
Ингащская 445  
**Ингиря** 601  
Ингода 445  
Ингулец 266  
Индер 847  
**Индра** 80  
Индустрия 437  
Индюк 580  
**Инявдино** 479  
**Иня** 361. 365  
Инкерман 230

Инкино 873. 874  
**Инововна** 460. 479  
Инсар 365  
Инченково 450  
Инчхе 565  
Инютино 504  
Иня 445  
**Иолотань** 4036  
Иолча 146 740  
Иора 607  
**Иощар-Ола** 371  
Ипполитовка 445  
**Ирбит** 428  
Иренский 410  
Ирзаев 400  
Иридий 412  
Иркун 445  
**Иркутск** 445 849  
Иркутск II 445  
Ирмы 791. 831  
Ирмино 530  
Ирми 445  
Ирпень 151  
Ирса 108  
Ирта 839  
Иртек 847  
**Иртышск** 856  
Ирша 151  
**Исады** 680. 688  
Исады 692  
Исады 694. 830  
Исаковка 858  
Исаково 121  
**Исаногорна** 330  
Исеть 412  
**Исиль-Буль** 435  
Искандер 400  
Искитим 446  
Искренное 191  
Искровка 225  
Ислам-Терек 245  
Исполнинный 445  
Истису 565  
Истобенск 702  
Истодники 360  
Исток 410  
Истра 63  
Истыно 467  
Исфара 406а  
Исян 394  
Иташино 445  
Итикут 445  
Иткуль 430  
Итларь 325  
Ихалица 833  
**Ичия** 138  
Ишаново 451  
**Ишим** 410  
Иштуган 375

Ишун 890А (5, 7)  
Иштутино 467  
Ищерская 588  
Июль 372  
Июс 453

## К

**Каахна** 400  
Кабаклы 410  
Кабаково 708  
Кабаково 373  
Кабалут 410  
Кабановка 391  
Кабанов Мыс 416  
Кабанье 530  
Кабардинский 580  
Кабарга 445  
Кабинетное 410  
Кабожа 55  
Кабралово 61  
**Кабул** 895  
Кабул-Сай 400  
Кавалерский 565  
Каваклук 890 Б (5)  
Кавдык 410  
Кавекта 445  
**Кавказская** 565. 576  
Кавтисхеви 595  
Кавуны 138  
Кагальник 567 772  
**Каган** 400. 402. 403  
Каганович 257  
Каганович 445  
**им. Л. М. Кагановича** (Попасная) 520 530. 560  
**им. Л. М. Кагановича** (Пашенная) 445. 448а  
Кагарлык завод 165  
Кадала 445  
Кадии-Юрт 565  
Кадниково 330  
Кадницы 688  
Кадошкино 365  
Кадуй 115  
Кадуй 445  
Кадыш 890А (7)  
Каерак 396  
Казаки 490  
**Казалинск** 400  
Казальцево 873. 874  
Казангул 390

Казанджик 400  
Казанка 225  
Казаново 445  
Казанская 779  
Казанцево 681. 681а  
**Казань** 375 680.  
681. 681а. 686. 895  
Казарей 445  
Казариново 325  
**Казатин** 88. 150. 160. 174  
Казачий 445  
Казачья-Лопань 120  
Казяк 390  
Казбек 890В (1)  
Казинка 490  
Каинда 398  
Каир 400  
Кайгарлы 858  
Кайдаки 740  
Кайданово 75  
Кайдаловский 445  
Кайлово 45  
Кайлю 400  
Кайманачиха 856  
Кайракл 390  
Кайракты 449  
Кайсацкая 480  
Кайсы 858  
Калагерань 610  
Калаглей 138.  
Кала-И-Мор 4036  
Калаис 460  
Калаус 571  
Калачево 450  
Калачевское 257  
Калачинская 410  
**Калач** 506 771. 779  
Калаш 399  
Калашниково 100  
Калзагай 450  
Калиберда 740  
Каликино 358  
**Калинин** 100 790.  
798  
Калининдорф 758  
Калинино 460  
Калинино 491  
Калинино 890В (3)  
**Калиновичи** 70. 88  
**Калино** 412. 418  
Калинов 770  
Калиовка 130  
**Калиновка** 150. 163  
Калиновский 130  
Калиновский 588  
Калитвенник 770  
Калище 42  
Калистово 327  
Калманка 446  
Калмык 504  
Калмыково 847

Калтахчи 610  
**Калуга** 2121а. 683. 684  
Калузаново 488  
Кальмиус 557  
Кальпе 449  
Кальчик 555  
**Калязин** 54 790  
Калязин 54  
Камаево 375  
Камаево 375  
Камала 445  
Камардань 728. 736  
Камарлю 609  
Камарчага 445  
Камаши 407  
Камбар 252  
Камбарка 375 686  
**Каменец По-дольский** 181  
Каменка 155  
Каменка 849  
Каменка 740  
Каменка 826  
**Каменна** 835  
Каменинник 790. 793  
Каменнище 375  
Каменный 375  
Каменный Мост 201  
Каменный Овраг 358  
Каменный переезд 209  
Каменный Яр 680. 687  
**Каменоломня** 495  
Каменская 770  
Каменская 495  
**Камень** 869  
Камень 747  
Камень Рыболов 455а  
Каменушка 445  
Камешек 412  
Камка 85  
Камкино 375  
Камские Поляны 681  
Камское Устье 680  
681. 681а. 686. 687  
Камчиха 435  
Камызяк 727. 737  
Камышеваха 530  
Камышенка 855  
Камышет 445  
**Камышин** 471 680. 687  
**Камышлов** 410  
Камышлы-Баш 400  
Кан 400  
Канадей 385  
Канаевка 385  
Каналстрой 54  
Канаково 790  
Канатово 201

**Канаш** 368. 375  
**Кангауз** 459  
Кандагач 400  
**Кандаганша** 116  
**Кандакел** 438. 450  
Кандалик 445  
Кандауровка 471  
Кандаурово 847  
Кандиевка 385  
**Кандры** 361  
Кандурчи 361  
Кандусы 800  
**Канев** 141 740  
Каневская 568  
Канеловская 568  
Канибадам 406а  
Каниса 400  
Канкриновка 230  
**Канск - Енисейский** 445  
**Кант** 398  
Кантемировка 495  
Канперовка 257  
Канчерово 397  
Канютино 72  
Капеллы 460  
Капиданцы 325  
Капитановка 138  
Капкинский 579  
Капралово 375  
Капустино 138  
Капчалы 453  
Капчугай 592  
Карабалты 398  
Карабаново 327. 378  
Карабарик 455  
Карабас 433  
Карабата 400  
Кара-Богат-Гол 679а  
6796  
Карабуджах 565  
**Карабулан** 477  
Карабулакский 565  
Кара-Бурун 610  
Кара-Мурун 431а  
Караваевская 151  
Караваевская 559  
Карагай 858  
**Караганда** 433 895  
**Караганда Новая** 433  
Кара-Гуга 435  
Кара-Даг 565  
Кара-Джалка 580  
Карадонлы 599  
Карай 504  
Каракас 855  
Кара-Калпак 409  
Кара-Кеткен 400

Кара-Кият 230  
Каракуль 400  
Каракультас 449  
Кара Кум 449  
Кара-Кунгур 400  
Кара Куус 400  
Каракичи 399  
**Карапат** 727  
Карабай 375  
Карамино 837  
Кара-Мурун 433  
Карамыш 572  
Карамышево 60  
Караголь 385  
Каракут 230  
Карах 555  
Карапузово 410  
Карапыши 155  
Карасево 362  
Караси 384  
Карасино 864  
**Карасу** 404а. 405  
Карасубазар 890А4  
Карасук 436  
Карасульская 410  
Каратай 61  
Кара-Тенгир 400  
Кара Тене 405  
Караганск 410  
Кара-Тобе 252  
Кара-Тугай 400  
Кара-Узак 400  
Караул-Базар 403  
Караул-Кую 400  
Карахаш 539  
Карахан 491  
Карачев 80  
Карачилик 436  
Кара-Чокат 400  
Карая 565  
Карабаны 874  
Карагала 400  
Карагала 609  
Карагасок 873. 874  
895  
Карагат 410  
Каргино 707  
Каргинская 589  
Каргополово 869  
**Каргополь** 838  
Кардаил 504  
Карданахи 602  
Кардымово 75  
Кареге 325  
Карели 595  
Кариан - Строганово 471  
Каримово 51  
Каркодин 430  
Карлан-Юрт 565  
**Карловна** 215



Карломан 373  
Кармак 410  
Кармала 361  
Кармалиновский 576  
Карманово 375  
Кармановский 847  
Карнаватка 257  
Каролина 164  
Карпова Гора 844  
Карпово 150  
Карповичи 68  
Карповская 508  
Карское 394  
**Карталы** 394. 397  
Картанаш 530  
Карташево 858  
Картушино 535  
Карховка 68  
**Карши** 403. 407  
Карым-Кары 865  
**Карыменая** 445. 456  
Карьерная 235  
Карякинская 350  
Карсапай 895  
Касаткин 445  
**Касинов** 681. 845  
Касиновка 576  
Каска 837  
Касканьяр 409  
Касия 73  
Каспи 595  
Касан 403  
Кастенская 105  
**Касторная** 500. 503  
Касьяновка 445  
**Катав-Иванов-ский завод** 392  
Катайск 431  
Катаранга 445  
Катек-Суат 400  
Катенино 394  
Катино 460  
Катозеро 116  
Катта-Курган 400  
Катуар-Белавенец 130  
Катуар 54  
Катунки 686. 694  
Катынь 75 765  
Кауль 445  
Каульдзур 400  
Кауфманская 400  
Каушут 400  
Кафтино 50  
**Кафан** 599  
Каховка 740  
Кача 445  
Качалино 491  
Качелай 365  
Качиры 856  
Качкаровка 740  
Качусово 431

Кашгар 404а  
**Кашин** 54  
**Кашира** 384. 460 688  
Кашма 335  
Кашнеровка 167  
Каштак 452  
Каштан 445  
Каштаково 872  
Кашенки 71  
Калгент 565  
Каяла 565. 568  
Каясан 435  
Квалони 596  
Кварса 377  
Квашино 526  
**Квезани** 890 Б(7)  
Кеб 60  
Кевда 385  
Кегичевка 215  
Кеди 890В (9)  
Кедровая 445  
Кедровка 428  
Кедрозеро 116  
**Кедун-Быково** 118а  
Кез 410  
Кекенеиз 890 А (1)  
**Келасури** 601  
Келес 400  
Келиф 403  
Кельчегоры 835  
Кемары 375  
**Кемерово** 451 895  
Кеме-Салган 400  
Кемка 825  
Кемчуг 445  
**Кемь** 116  
Кенгес 400  
Кендагиры 445  
Кендыри 375  
Кендя 370  
**Кензино** 385. 386а  
Керак 445  
Керар 565  
Керегетас 449  
Кересть 105  
Кереть 116  
Керженец 358  
Керкичи 403  
Кермине 400  
**Керчемья** 839  
Керчь гор. 246  
**Керчь** 246 650.  
655. 656  
Кесова-Гора 54  
Кесьма 54  
Кехта 842  
Кзылград 847  
Кзыл-Октябрь 403  
**Кзыл-Орда** 400  
Кзыл-Саз 400

Кзыл-Сай 399  
Кзыл-Ту 400  
Кзыл-Эскер 400  
Киан 565  
Кибинцы 145  
Кибечи 375  
Кивач 116  
Кивач 365  
Кивгода 816  
Киви 116  
**Киев** 120. 145. 150. 151.  
740. 742. 743.  
895  
Киж 445  
Киж 813  
**Кизил** 432  
**Кизил-Арват** 400  
Кизил-Бурун 565  
Кизил-Банк 609  
**Кизил-Кия** 406  
Кизил-Там 400  
Кизил-Чеправ 890 А (6)  
Кизил-Тепе 400  
Кизитеринка 495  
**Кизляр** 589  
Кизнер 375  
**Кини** 433  
Кикерино 40  
Киличи 245  
Киязи 565  
Кильбо 116  
Кильмезь 702  
Кильчень 263  
Кимильтей 445  
Кимкан 445  
Кимры 790  
**Кингисепп** 40 802  
Киндяковка 361  
**Кинель** 390. 400  
**Кинешма** 327. 686. 694. 698. 845  
Кин-Сай 400  
Кинчик 375  
Кипарисово 445  
**Кипелово** 115  
Кипрево 327  
Киприя 55  
**Кипучая** 532  
Кирча 445  
Киргизская 400  
Киргизшаны 375  
Киреевская 467  
Киреевск 869. 873  
**Киряч** 378  
Кирза 869  
Кирзя 707  
Кирзинское 410  
**Кириновка** 217. 218  
Кириллов 831. 845  
Кирилловка 269  
Кириши 55 815  
Кирнасовка 191

**Киров** 325.  
410. 413. 415.  
702. 704. 705  
**Кировабад** 565  
**Кировакан** 610  
Киров Котл. 413. 415  
Кирово-Украинск. 201  
**Кировск** 118  
Кирпичево 255  
Кирпотино 559  
Кирс 432а  
**Кирсанов** 460  
Кирсаново 445  
Киршальд 559  
Киря 368  
Кисегач 390  
Киселевичи 61  
Киселиха 358  
Кисла 390  
Кисличья-Балка 571  
Кисловка 530  
Кислотный 412  
Кисляковка 565  
Кисляково 759  
Кислый Ключ 445  
Кистендей 476  
Кистени 762  
Киструс 681  
**Китаб** 407  
Китай 230  
Китерия 437  
Китой 445  
Кица 116 843  
Кичево 375  
Кичиксу 555  
Кишерт 410  
Кишкун 400  
Кишлы 565  
Киялы 433  
Кия 455  
Клавдиево 151  
Кладбище 695  
Кладовка 430  
Кладьковка 747  
Клевень 96  
Клежбиевский 590  
Клекотки 383  
Клембовка 186  
Кленовский 375  
Клескуши 825  
**Клетня** 81  
Клетская 779  
Клешево 837  
Климашовка 181  
Климов 68  
Климовичи 96  
**Клин** 100. 112  
Клинск 70  
Клинцы 70  
Клоково 467  
Клочки 151

Клубника 394  
Клюква 120  
**Клювечная** 445  
Клюковники 130. 131  
Ключарево 361. 390  
Ключевая 375  
Ключи 445  
Ключики 385  
Клявино 361  
Клястицы 65  
Кневицы 60  
Кнорринг 445  
Княжая 116  
Княжая-Байгора 491  
Княжевич 252  
Княжелисина 106  
Княжиха 375 695  
Княжица 80  
Княжний Яр 695  
Князь Горы 63  
Князевка 480  
Князя 410  
Кобеляки 225  
Кобери 610  
Кобоны 816  
Кобостово 50  
Кобулет 595  
Кобыжчи 130  
Кобылинка 353  
Кобыльниково 834  
Ковалевка 759  
Ковалевский 405  
Ковали 445  
Ковда 116  
Ковжа 791. 831. 845  
Ковляр 565  
**Ковров** 350. 354  
Ковылкин 508  
**Ковылкино** 365  
Ковяги 225  
Кодада 385  
Кодж 400  
Коджоры 890В (2)  
Кодня 88  
Кодосно 63  
Кодыма 150  
Кожанка 150  
Кожевниково 869. 873  
Кожурла 410  
Козелкино 130  
Козельск 467  
Козельщина 225  
Козенки 88  
Козино 65  
Козинцы 163  
Козлова Балка 567  
Козловка 80  
Козловка 680. 686  
Козловка 695  
Козлово 699  
Козлячье 518

Козулька 445  
Козырево 85  
Козырево 435  
Козырка 759  
Козырки 574  
Козье 331  
Козьино 839  
Козьмино 215  
Козьмодемьянск 325  
Козьмодемьянск 681. 686. 693 680  
Козьмодемьянск 791  
Кокошино 410  
Койбыга 437  
Койва 412  
Коинсар 375  
Койсуг 565. 568  
Койтово 767  
**Коканд** 405. 409  
Кок-Бек 400  
Коквицы 839  
Кок-Донбак 433  
Кокино 535  
Коккозы 890 А (3)  
Кокоревка 130  
Кокошино 410  
Кокошки 798  
Кокошкино 130  
Кок-Тобе 399  
Коктебель 890 А (10)  
Кокуйская 869  
**Кокчетав** 433  
Кокшаровский 410  
**Кок-Итан** 405  
Кола 116  
Кола Уральская 425. 426  
Колай 245  
Колачево 830  
Колбасная 203  
Колгоспка 257  
Колдобаш 476  
Колено 504  
Колесники 75  
Коли 115  
Коллективист 463  
Коловертное 847  
**Кологрив** 699  
Кологривовка 460  
Колодези 73  
Колодезная 495  
Колоденка 185  
Колодинка 115  
Колодищи 75  
Колодия 75. 80. 467  
Колодяжное 780  
Колозовка 82  
Колокольный 445  
Колокша 350  
Коломак 225  
Коломейцево 138  
Коломенское 460

Коломино 873. 874  
**Коломна** 360. 681. 845 681  
Коломойцево 260  
Колонный 527  
Колония 410  
Колонка 591  
Колонтаевка 135  
Колосовка 138  
Колосово 75  
Колочь 75  
Колошино 467  
Колпаковка 725  
Колпаково 535  
Колпашево 873. 874 895  
Колпино 100  
**Колпны** 498  
Колтогорское 873.  
874  
Колтуновка 504  
Колтырак 437  
Колузаево 772  
Колфонда 330  
Колхозник 691  
Колчаново 116  
Колчедан 431  
Колыбелька 780  
Колывань 869  
Колычевка 140  
Колышлей 476  
Колюткино 431  
Колядичи 85  
**Кольчугино** 450  
Кольцово 431  
Колята 400  
Комарин 740  
Комариха 115  
**Комарихинская** 412. 417  
Комарица 830  
**Комаричи** 131  
Комаровка 230. 234. 526  
Комарово 95  
Комаровцы 179  
Комбайн 480  
Комбинат Ч.Х.К. 350  
Комендантский 535  
Комиссаровка 353  
Коммунары 96  
**Комсомольская** 580. 594  
Комыс-Сай 400  
Комягино 75  
Конарево 120  
Конгора 791  
Кондаково 375  
Кондинское 865  
Кондратовка 435  
Кондратьевка 526  
**Кондрашевская** 532. 533

Кондурчи 361  
Конево 800  
Конелов 565. 568  
Конец 467  
Конецгорье 830  
Конжа 400  
Конная 491  
Коновеево 360  
Коновалово 435  
Коновалово 219  
Коновалово 849  
Коноково 565  
Кононовка 145  
Копельки 131  
**Конотоп** 130. 135  
**Конюша** 330. 331  
Константиновка 138  
**Константиновка** 526. 527  
**Константинов-ский зав.** 52  
Константиново 686. 691  
Константиновская 770. 771  
**Константино-град** 215. 263  
Костенко 778  
Контеево 692  
Контрольный 437  
Контровад 445  
Контур 400  
Контугановский 375  
Конышевка 131  
Конь Колодезь 775  
Коньково 445  
Конятино 747  
Кооперативная 173  
Коп 399  
Копай 180  
Копалуха 428  
Копан-Булак 449  
Копани 225  
**Копанице** 504. 510  
Копаново 681  
Копачево 841  
**Копи** 430а. 432  
Копитнари 595  
Коп-Мулла 400  
Копорье 42  
Копотай 400  
Коптевка 385  
Коптяки 419  
**Копцевичи** 70  
Копьево 453  
Копылы 215  
Копысь 87  
Копытовка 391  
Кораблевка 460  
Кораблино 495



**Кордон** 410  
 Корельское 837  
**Коренево** 133. 135  
 Коренз 890 А (1)  
 Корекозово 684  
 Коселино 419  
 Коренево 375  
 Коржевка 70  
 Коржевцы 179  
**Користовна** 225. 255  
 Кормасовка 565. 592  
 Корма 766  
 Кормилровка 410  
 Кормовище 418  
 Корнели 494  
 Корни 728. 736  
 Коробец 467  
 Коробовщинская 327  
 Коробоницы 70  
 Коробочкино 504  
 Коровкино 816  
 Коровино 460  
 Коровичено 821  
 Королевка 255  
 Королевский 445  
 Короли 445  
 Коромысловка 365  
 Коромыслово 325  
**Коростень** 88. 151.  
 185  
 Короткоозерный 436  
**Коротоял** 510  
 778  
 Коротыш 499  
 Корса 375  
 Корсаково 885  
 Корсаковская 111  
 Кор.-слобода 761  
 Корсунь 155  
 Корткерос 839  
 Кортогуз 410  
 Корфовская 445  
 Корчаковка 233  
 Корчева 790  
 Коршуновка 385  
 Корытное 463  
**Корюковна** 83  
 Коряжма 839  
 Коряга 410  
 Коряги 825  
 Коса 410  
 Кос-Арал 400  
 Косарка 491  
 Косары 155  
 Косино 375  
 Косиновка 255  
 Косиха 447  
 Косково 842  
 Косколово 44  
 Кос-Кудук 449  
 Космынино 51

Кособа 400  
 Кособродский 431  
 Косой Брод 430  
 Косолапово 325  
 Косорги 430  
 Косоржа 498  
 Коссиоровская 225  
 Костенкино 778  
 Костерево 350  
 Костино 121  
 Костобобр 68  
 Костомарово 780  
 Костоусово 428  
 Костринский 115  
 Костриха 325  
**Кострома** 51.  
 686. 692. 698. 845  
 Костылиха 375  
 Костюковка 85  
 Косулино 410  
 Косыва 432  
 Косье 769  
**Котельниково** 579  
**Котельнич** 325. 358  
 702  
 Котельный 847  
 Котел 503  
 Котиново 445  
**Котлас** 415. 830.  
 834. 839. 845  
**Котлы** 42. 44  
 Котлован 412  
 Котлубанка 400  
 Котлубань 491  
**Котляревская** 565.  
 590  
 Котово 110  
**Котовск** 150. 201  
 Которосль 50. 325  
 Котр-Тас 400  
 Котюжаны 180  
 Котьяевка 736  
 Коуровка 410  
 Коханово 75  
 Кохма 326  
 Коцебу 565  
 Коцуры 70  
 Кочеванчик 565. 568  
 Кочевая 484  
 Кочемары 681  
 Коченево 410  
 Коченьга 830  
 Коченятино 325  
 Кочело 375  
 Кочетовка 460. 467. 495  
 Кочетовская 771  
 Кочковатский 410  
 Кочкома 116  
 Кочубеевка 225  
 Кошары 135  
 Кошева 798

Кошево 445  
 Кошелевский 410  
 Кошехабль 580  
 Кошкентал 449  
 Кошкино 526  
 Кошково 138  
 Кошкуль 410  
 Кошняки 121  
 Кошта 115  
 Кравцево 435  
 Краевский 445  
 Краинка 123  
 Край 394  
**Краматорская** 520.  
 526  
 Крапивинская 80  
 Крапивная 142  
 Красавино 830. 834  
 Красавка 460. 478  
 Красилов 181  
 Красильниково 325  
 Красицкий 445  
 Красная 81  
**Красн. Гора** 764  
 Красная Горка 707  
 Красная Деревня 573  
 Красная Заря 476  
 Красная Заря 490  
 Красная Курья 872  
 Красная Могилка 535  
 Красная Нива 400  
 Красная Охота 350  
 Красная Падь 445  
 Красн. Поляна 890Б  
 (3. 6)  
 Красная Речка 445  
 Красная Сопка 453  
 Красненка 100  
 Красниково 120  
 Красницы 76  
 Красноармейка 436  
 Красноармейский 459  
 Красноборск 830  
 Красновишерск 703  
 Красновка 532  
 Красновка 761  
**Красноводск** 400.  
 670. 679 679а. 895  
 Красногвардеец 400  
 Красногвардейская 400  
 Красногорка 191  
 Красногоровка 558  
**Краснодар** 569. 574  
 576 774. 776. 777  
 Краснодонская 770  
 Красноозеровка 540  
 Красное 691  
 Красное 698  
**Красное** 75

Красное Знамя 75  
 Красное Село 40  
 Краснокамск 686 687  
 Краснопавловка 230. 526  
 Краснополье 233  
 Красносельская 326. 327  
**Красноуфимск** 375  
 Краснощеково 255  
**Красноярск** 445  
 864. 871  
 Красноярск 847  
 Красные Орлы 428  
 Красные Поляны 708  
 Красные Пруды 47  
 Красный 325  
 Красный Берег 85  
 Красный Бор 75. 80  
 Красный Бор 681.  
 681а. 686  
 Красный Брод 93  
 Красный Волгарь 686  
 Красный Восток 559  
 Красный железняк 419.  
 426  
 Кр. Крым 890 А (4. 9)  
 Кр. Ключ 681. 681а.  
 686. 707  
 Красный Комбайн 400  
**Красный Бут** 480  
 485  
**Красный Лиман**  
 515. 516. 525  
 Красн. Мельяр 400  
 Красный Маяк 740  
 Красн. Октябрь 400  
**Красный Проф-  
 интерн** 686. 698  
 Красный-Рог 70  
**Красный Узел**  
 368. 370  
 Красный Фарфорист  
 815  
**Красный-Холм** 54.  
 55 691  
 Красный Штурм 580  
 Кр. Яковлевское 698  
 Красный Яр 685. 725  
 Красный Яр 771  
 Красный Яр 869. 872  
 Красовка Хангли 445  
 Кратово 360  
 Крахаль 437  
 Кредитное 94  
 Крекишино 130  
 Кременное 530  
 Кременская 779  
**Кременчуг** 216. 225  
 740. 755  
 Кремировка 138

**Кремлево** 383. 460  
 Кремно 151  
 Крестниково 350  
 Крестовая 851  
**Брестцы** 64  
 Крестьянка 87  
 Кречевицы 820  
 Кривандино 375  
 Кривенковская 580  
 Кривин 160  
 Кривинское 856  
 Кривозеровка 476  
**Кривой Рог** 260. 266  
 Кривой Торец 527  
 Кривое 841. 843  
 Кривое 90  
 Криволес 86  
 Криволукский 410  
 Криволучье 383  
 Криволучское 873.  
 874  
**Кривомузгин-  
 ская** 508. 509  
 Кривохатки 145  
 Кривошеевка 530  
 Кривошеено 872  
 873 874  
 Кривошеково 410  
 Кривский 385  
 Кривцово 231  
**Криндачевна** 536  
**Криничная** 255.  
 526. 554  
 Криничино 95  
 Кривоше 86. 96  
 Кривоше 130  
 Кромская 80  
 Кромщино 476  
**Кронштадт** 785 786  
**Кропачево** 390  
 Кропотково 683  
**Кротовка** 390. 391  
 Крохино 800  
 Крошнево 47  
 Кругликово 445  
 Круглый 445  
 Крупенниково 504  
 Крупец 96. 134  
 Крупки 75  
 Крупянка 858  
 Крутенский 325  
 Крутец 801  
 Крутиха 428  
 Крутицы 365  
 Круторожино 397  
 Крутояр 453

Крутоярка 255  
 Круты 130  
 Крутые Пески 571  
 Крученая 579  
 Кручина 445  
 Крыжановка 183  
 Крыжовка 77  
 Крыжополь 150  
**Крыловская** 565  
 Крым-Гиреево 565  
**Крымская** 568. 574  
 Крым. Слудка 702  
 Крынки 80  
 Крысье 435  
 Крыштоповка 164  
 Крюково 100  
**Крюков на Дне-  
 пре** 225  
 Крючково 100  
 Кряж 390. 400  
 Ксанка 595  
**Ксеневская** 445  
 Кубанская 565  
 Кубань 574  
 Кубек 400  
 Куберле 579  
**Кубинка** 75  
 Кублич 191  
 Кубово 445  
 Кувалда 430  
**Кувандык** 397  
 Куваши. 331  
**Кувшиново** 76  
 Кугай 409  
 Куганак 373  
 Кугульбай 394  
 Кугуты 571  
 Кудашевка 260  
 Кудеевка 390  
 Кудепста 580  
 Кудиново 350  
 Кудки 47  
 Кудринская 130  
 Кудрявка 520  
 Кудрявцево 325  
 Кудук 400  
**Кудьма** 367. 370  
 Куеда 375  
 Куженкино 65  
**Кузедеево** 438  
 Кузель 445  
 Кузема 116  
 Куземкино 802  
 Куземовка 530  
**Кузнецово** 410. 418  
 Кузиха 500  
**Кузнецк** 385  
 Кузнецк сорт. 450  
 Кузнецовка 63  
 Кузнецово 698  
 Кузнецово 858.

Кузоватово 365  
 Кузомень 844  
 Кузоранда 813  
 Кузьма 410  
 Кузьминка 100  
 Кузьминский шлюз  
 681. 845  
 Куйбас 394  
**Куйбышев** 390. 400  
 680. 687  
**Куйбышевна Во-  
 сточная** 445. 457  
 Куйтун 445  
 Кука 445  
 Кукетский 410  
 Куклино 61  
 Кукмор 375  
 Куколь 115  
 Кукуштан 410  
 Кукушник 390  
 Кулагино 847  
 Кулаковка 779  
 Кулаково 445  
 Кулакшино 399  
 Кулама 400  
 Кулан-Тобе 449  
 Кулендекен 445  
 Кулешовский 566  
 Кули 445  
 Куликово Поле 467  
 Кулирдовое 138  
 Кулиновка 131  
 Кулицкая 100  
 Куляр 394  
 Куломзино 410. 435.  
 856  
 Кулотино 110  
 Култук 445  
 Кулунда 436  
 Кулусутай 445  
 Куляб 895  
 Кульбакино 225  
 Кума 572  
 Кумагорский 565  
 Кум-Арык 399  
 Кумацкий 397  
 Кумач 400  
 Кумашка 375  
 Кумиси 610  
 Кумлах 599  
 Куммоллово 42  
 Кумовка 508  
 Кумсагыз 400  
 Кумсай 400  
 Кумтор Кале 592  
 Кумшацкий 546  
 Кумы 215  
 Кумылга 491  
 Кумыское 394  
 Кумыш 418  
 Куна 116

Кунара 429  
 Кунган Яр 409  
**Кунгур** 410  
 Кундрючий 495  
 Кундур 445  
 Кунниково 692  
 Кунцево 75  
 Кунья 63  
 Купавна 350  
**Купино** 436  
 Купосто 800  
 Куприно 80  
 Купьеваха 218  
**Куняев** 235. 504. 530  
 Курагаты 399  
 Курайли 400  
 Куракино 120  
 Кураково 123  
 Курашинский 410  
 Курбан-Кала 400  
 Курбатово 500  
 Курбулинский залив  
 851  
 Кургаковский 565  
 Кургамыс 436  
**Курган** 431. 435  
**Курганная** 580. 593  
 Курган Тюбе 405  
 Курго 777  
 Курдай 399  
 Курдюм 460  
 Курдюмовка 515  
 Куренный 579  
 Куриловка 530  
 Куриловка 477  
 Куриновка 163  
 Курино 767  
 Куринский 580  
 Куркачи 375  
 Куркуреу-Су 399  
 Курлово 353  
 Курлу 400  
 Курмаевка 385  
 Курман-Кемельчи 230  
 Курмоярский 579  
 Курмыш 695.  
 Курное 90  
 Куровицы 802  
**Куровская** 375. 378  
 Куропаткино 400  
 Курортная 131  
 Курсавка 565  
**Курск** 120. 135. 500  
 на Воронеж 500  
 Днепропетровск  
 120. 263  
 Киев 135  
 Минск 135  
 Москву 120  
 Одессу 135



на Ростов 120. 526  
Севастополь 120  
Харьков 120

**Л**

**Лабинская** 593  
Лава 816  
Лаврово 508  
Лагань 726  
Лагар-Аул 445  
Лагерная 375  
Лагерная площадка 495  
Лагунака 410  
Ладва 116  
Ладожская 576  
Ладонка 742  
Ладыгинская 326  
Ладыжин 191  
Лазарево 120  
Лазаревская 580  
Лазари 73  
Лазарицы 821  
Лазинка 383  
**Лазо** 445  
Лазорки 145  
Ланшево 681. 681a  
Лаки 412  
Ламбино 116  
Ламенская 410  
Ламки 464  
Лампожня 835  
Ламь 793  
Ланная 215  
Ланчхуты 595  
Лапа (Абрамцево) 872. 874  
**Лапино** 62  
Лапичи 91  
Лапландия 116  
Лаптево 120  
Лапшинская 471  
Ларино 557. 559  
Ларишево 70  
Ласково 353  
Ласточка 445  
Латная 500  
Латовка 266  
Латышский 415  
**Латис** 459  
Лачиново 500  
Лашма 365 681  
Лая 412  
Лбищенск 847  
Лебедево 480  
Лебедево 355  
**Лебединская** 220  
Лебедок 847  
Лебедянь 463  
Лебежа 444  
Лебзино 54  
Лебяжье 42  
Лебяжье 263  
Лебяжье 702

Куртамак 390  
Куртамыш 412  
Курундис 437  
Курчаниново 131  
Курья 410  
Курья 842  
Курят 445  
Кусар-Чай 565  
**Кусинский зав.** 418  
Кусково 350  
**Кустанай** 396  
895  
**Кустаревна** 365.  
366  
Кустово 800.  
**Кутанси** 605 895  
890B (7. 8) 895  
Кутейниково 526  
Кутулик 445  
Кутулук 400  
Куули 679a  
Куфыр-Кумых 592  
Кузарево 435  
Кухеты 565  
Кухтоозерский 330  
Куцовка 225  
Кучаково 145  
Кучум 390  
Кучурган 204  
Кушавера 55  
Кушва 419  
**Кушна** 4036  
Кушкопола 844  
Кушуба 115  
Кушугум 230  
**Кушечна** 565. 568  
**Куэнга** 445. 455  
Куюк 375  
Кую-Мазар 400  
Куява 82  
Куянбар 435  
Куяр 371  
Кчеры 61  
Кшень 500  
Кын 418  
**Кыштым** 430  
Кюрдамир 565  
Кюрок-Чай 565  
Кялованга 837  
Кямиши 44  
Кяппесельга 116

Лебяжье 856  
Лебяжья Сиб. 435.  
Леваны 410  
**Лев Толстой** 463. 467  
Левая Белая 390  
Левая Волга 390. 400  
Левковичи 146  
Левшинка 100  
Левшино 412  
Левый берег 141  
Леджет 565  
Леднево 816  
Леднево 327  
Ледяная 445  
Лежа 115  
Лежино 559  
Лезно 815  
Лек 410  
Лекаревка 225  
Лелеквинская 80  
Лелековка 201  
Лельма 330  
Леменка 61  
Лемницы 95  
Леневский 412  
Им. Ленина шлюз 681  
**Ленинабад** 405.  
**Ленинканан** 608. 610  
895  
**Ленинград** 40. 42.  
61. 62. 66. 100. 105. 115.  
785. 813. 814. 816  
895  
на Ваку 100. 120. 526.  
565  
Белоостров 66  
Витебск 61  
Гомель 61  
Киев 61. 87  
Кингисепп 40  
Котлы 42  
Минск 61. 87  
Москву 100  
Полоцк 62  
Псков 62  
Ригу 62. 45  
Ростов 100. 120.  
526  
Севастополь 100.  
120  
Таллин 40  
Харьков 100. 120

Леонтьево 100  
**Лепель** 95  
**Лепесовна** 186  
Лепехинская 480  
Лепсы 449  
Лепша 330  
Лермонтовский 385  
Лес 400  
Лесковичи 743  
Лесная Волчанка 424  
Лесной 445  
Лесодолгоруково 63  
Лесозавод 704  
Лесок 365  
Лесопильный 480  
Лесоразработки 425  
Летки 742  
Летний 116  
Летнеозерский 330  
Летники 353  
Летняя речка 116  
Летцы 80  
**Летяевна** 476  
Леуново 844  
Леушковская 565  
Лефа 445  
Лечебный 431  
Лещево-Замараево 431  
Лещановка 191  
Лещиновка 225  
Лианозово 54  
Либани 606  
Ливны 499  
Лигово 40. 42  
Лигово 816  
Лижма 116  
Ликино 378  
Лиманский 568  
Лимеза 390  
Лимичевка 445  
Лиможа 56  
Линда 358  
Линейная 574  
Линовицы 138  
Лиозно 80  
Липенка 801  
**Липецк** 490  
Липино 184  
Липицы 130  
Липки 816  
Липки 491  
Липняги 790  
Липовец 174  
Липово 56  
Липовская 80  
Липовды 458  
Липяги 390. 400  
Лисицы 790  
**Лисичанск** 530  
**Лисни** 495. 504  
778. 780

Лисоводы 187  
Лиственичный 330  
Листвянка 365  
Литвиново 445  
Литиж 131  
Лихачево 230. 526  
**Лихая** 495. 508. 516  
**Лихвин** 123. 684  
Лихи 595  
**Лихославль** 73. 100  
Личадеево 375  
Лобаново 384. 814  
Лобва 419  
Лобня 54  
Лобовские Копи 535  
Ловцы 681  
Ловша 80  
Лог 491  
Логачево 130  
Логвиново 560  
Логовушка 435  
Логусово 874  
**Лодейное Поле**  
116 808. 813  
Лодочка 488  
**Лоев** 740. 761. 762  
Ложки 508  
Ложок 446  
**Лозовая** 215. 230. 526  
Лозовеньки 120  
Лозовики 95  
Лозовицы 61  
Лозовый 459  
Локинская 131  
Локня 61  
Локомотив 397  
Локомотивстрой 495  
Локоть 96. 134  
Локоть 446  
Лом 50  
Ломакино 63  
Ломакино 400  
Ломоватка 530  
Ломовис 460  
Ломовое 330  
**Ломоносово** 71  
Ломпадь 82  
Лондоко 445  
Лео 580  
Лопарево 325  
Лопарская 116  
Лопасня 120  
Лопатино 471  
Лопатино 490  
Лопатково 428  
Лопино 765a  
Лопуховка 460  
Лопшин 130  
Лорис 574  
Лосвида 61

Лосево 504  
Лосиновка 142  
**Лоскутовна** 530  
Лоскутово 452  
Лосьмино 82  
Лотва 87  
Лотиково 532  
**Лоухи** 116  
**Лохвица** 216. 219  
Лохово 76  
Лощино 225  
**Лощманская** 261  
Лощкаревка 261  
Лубны 145  
Луг 843  
**Луга** 62. 109  
Лугины 151  
Луговая 54  
**Луговая** 398. 399  
Луговая Пролейка 716  
Луговая Суббота 865  
Луговой 410  
Лудзя 372  
Луза 415  
Лузино 435  
Лукашевка 135  
Лукашин Яр 873. 874  
Лукино 115  
Луковец 799  
Луковский 588  
**Лукоянов** 370  
Лумба 115  
Лумбушозеро 116  
Лумку-Карани 445  
Лунгачи 116  
Лунданка 415  
Лунево 60  
Лунино 370  
Лунка 325  
Луники Песочня 94  
**Луньевна** 430a  
Луполово 86  
Лустовка 105  
Лутошкино 463  
**Лутугино** 516. 518  
**Луховицы** 360.  
363  
Лухтонга 330  
Лучевой 116  
Лучек 384. 490  
Лучихино 849  
Лучки 455a  
Лушниковка 504  
Львово 383  
Львово 740  
Львовский 375  
**Льгов** 131. 135  
Льниха 437  
Льняная 73

Лыковшино 100  
Лысцевский 362  
**Лысьна** 418  
Лысье Горы 478  
Лычково 60  
Лычковское 87  
**Любань** 100  
Любашевка 201  
**Люберцы** 360  
375  
Любестово 80  
Любец 799  
Любим 325  
Любимовка 740  
Любинка 100  
Любинская 410  
Люблино Дачное 120  
Любница 60  
Люболяды 109  
**Люботин** 218. 225.  
234  
Любохна 82  
**Любытино** 110  
Любляч 740  
Люга 375  
**Люденово** 82  
Людмиловка 138  
Люзен 432  
Люксембург 890B  
(3)  
Люлинцы 183  
Люнино 445  
Лусина 488  
Лютново 326  
Лявля 842  
Ляды 412  
Лязгино 418  
Ляки 565  
Ляля 419  
Лямино 412  
Лямцево 62  
Лянгасово 325  
Лянчихе 445. 459  
Ляндю 107  
Ляпичев 508  
Ляплза 141  
Ляхи 681

Мавринка 486  
**Магдагачи** 445  
Магдалиновка 526  
Магедово 559  
Магнай 394  
Магнетит 418  
Магнетит 116

**Магнитогорск** 394  
895  
Магри 580  
Мадалан 445  
Маджа 839  
Маево 63  
Мазаново 488  
Мазурка 504  
Мазуровка 216  
Май 390. 400  
Май Губа 116  
Майдан 365  
Майдан Вила 185  
**Майноп** 581  
Майлибаш 400  
Майлимент 399  
Маймак 399  
Майна 361 680  
Майорская 515  
Майский 218  
Май-Тобе 449  
Майтуга 390. 400  
Майхе 459  
Макановичи 67  
Макаренко 269  
Макарово 330  
**Макарьев** 699  
Макарьев 849  
Макашевка 504  
**Манеевна** 557  
Макинка 433  
Маккавеево 445  
Маклаково 864. 871  
Маклауш 361  
Маклец 384  
**Мавово** 130. 134  
Маково 733  
Макопсе 580  
Макошино 85 747  
Максаки 85  
Максаково 747  
**Макситиха** 50  
Максим 742  
Максимова 75  
Максимова 865. 874  
Максимовка 218  
Максютово 390  
Макуха 415  
**Макшино** 435  
Малай 565  
Малай-Сары 449  
Мала озо 121  
Малахонская 326  
**Малая Вишера** 100  
М. Гирлы 740  
Малая Ижора 42  
**М.-Красноярна**  
855  
Малая Лучка 771  
Малая Масельга 813  
Малая Перещепинская  
225



Мал.-Сузун 869	Маньково 495	Матай 449	Мезин 747
Малай 565	<b>Мальчиурин</b> 456	Матанцы 413. 445	Мекензиевы Горы 230
Малдыбай 399	Маньч 770. 771	<b>Матвеев Курган</b> 526	Меклета 579
Малевка 384	Маньч 579	Матейково 180	Мелзани 607
Малейка 146	Манюки 70	Матомы 504	Мелашенков 145
Малик 400	Марадыковский 325	Матренино 63	<b>Меленес</b> 361
Малин 151	Маралды 436	Матчино 467	Мелентьевский 330
Малиновка 431	Маральяни 599	Матышево 471	Мелехино 500
Малиновка 438	Марамзино 431	Маук 430	Мелиоративный 579
Малоархангельск 120	Марганец 257	Махарадзе (Озургет) 588	<b>Мелитополь</b> 230
Малоильшевская 515	Мардаровка 150	Махаринцы 174	Мелихово 73
Мало-Ковали 445	Маржановка 225	<b>Махач-Кала II порт</b> 565. 592. 670. 673	Мелиховская 770. 771
Малороссийская 565	Мари 445	Махерово 63	Мелковка 693
Малоузенск 485	Мариановка 435	Махинджаури 595	Меловая 532
<b>Малоярославск</b> 130	Мариенбург 40	Махмудлы 599	Мелогорье 495
Малукса Старая 55	Мариенгоф 802	Маховатия 432	Мельгуново 363
Малукса Новая 55	<b>Маринск</b> 445	Махрово 325	<b>Мельниново</b> 405. 406а
Малька 330	Маринская 771	Мацеста 580	Мельня 130
Мальта 445	Мариново 138	Мацневская 456	Мена 85
Мальцево 445	Мариинский посад 680. 681. 686	Мачкасы 368	Менделеево 410
Мальцево 747	Маритуй 445	Машат 399	Мензелинск 681. 681а. 686. 687
Мальцевская 82	<b>Марнополь</b> 555. 655. 656. 895	Маяк 375	Меновой Двор 400
Мальчевская 495	Марица 131	Маячная 400	Менчугово 557. 559
Мальшинская 838	Марк 54	Маячное 726	<b>Мерв (Мары)</b> 400. 4036
Малыга 116	Марково 800	Мегра 55. 106. 115.	Мергенев 847
Малыгин 82	Маркштадт 680. 687	Мегет 445	Мерелисы 595
Малые Нисогоры 835	<b>Мармьин</b> 499. 500	Мегра Белозерская 800	Мереть 450
Малый 445	Марсята 426. 425	Мегра Онежская 800	<b>Мерефа</b> 230. 234. 263. 526
М. Атлым 865	Мартисово 65	Медведево 50	Мерия 598
М. Омутная 445	Мартотубани 603	Медведево 837	Мерке 398
Малый Остров 410	Мартук 400	Медведево 874	Мерцалово 556
Малыкла 361	Мартыновская 138	Медведица 471	Мертвяк 325
Малышево 50	Мартышкино 42	Медведицы 790	Мерчик 218
Малышево 775	Марусино 536	Медведка 87	Месяды 410
Малютин 385	Марфино 330	Медведовка 370	Местия 895
Малютин 96	Марфино 725	Медведок 702	<b>Металлист</b> 367. 681
Мамадыш 702	<b>Марцево</b> 526	Медведок 702	Метехи 595
Мамед-Кала 565	Марчуги 416	<b>Медвежья Гора</b> 116. 813	Метил 325
Мамлютка 435	Марьевка 530	Медвежья Ляга 436	Мехедовичи 93
Мамонтово 446	Марьино 693	Медерово 225	Мехедовка 138
Мамонтово 790	Марьяновка 145	<b>Медная шахта</b> 419. 424	Мечетинская 567
Мамут 230	Марьяновка 201	Медянка 415	Мечетная 269
Мамыр-Заярская 849	Марьянская 774. 776	Медяна 702. 705	Мечетный 565. 568
Манай Совх. 890А (7)	Марьясово 453	Межадор 840	Мечкино 415
Манас 565	<b>Мары (Мерв)</b> 400. 4036	Междудворье 330	<b>Мешедессер</b> 675
Мангит 407	Марычевка 400	Междуозерный 436	Мешерская 75
Манглис 890В (2)	<b>Масельская</b> 116	Междуреченск 833	<b>Миасс</b> 390
Мангут 410	Масловка 495	Межевая 255	Мигаево 150
Мандрово 504	Маслов Кут 572	Межег 889	Мигулинская 779
Мандроги 808	Маслово 50	Межениновка 452	Мижиричи 264
Мандрыкино 555	Масл. Пром. 725	Межигорье 740. 743	Мизково 264
<b>Манзовна</b> 445. 455а	Маслогостицы 43	Мезениха 437	<b>Микашевичи</b> 70
Манихино 63	Маслянская 410		<b>Миллерово</b> 495. 532
Манкент 399	Маслянский 405		Миллионная 383
Манкешев 822	Мастара 610		Милованово 576
Маннозовка 802	Масычев 506		Милое 86
<b>Мантурово</b> 325. 699			
Мануиловка 532			
Манчалово 63			

Милорадовка 260	Митино 75	Молчаново 872. 873	на Ленинград 100
Милославское 460	Митрофановка 495	874	„Магнитогорск 360.
Милохово 75	Митягино 467	Монаенки 467	495 385. 390 394
Мильцево 375	Михайленки 160	Монаково 325	„Мин Воды 120. 526
Милютинская 400	<b>Михайлов</b> 460	Монастырек 681. 682а	„Минск 75
Милютинский завод 82	Михайловка 759	Монастырище 172. 173. 174	„Мурманск 100.
Минаевский 579	Михайловская 115	Монастырщина 779	115 116
Мингатуй 445	Михайловский зав. 418	Монахово 554	„Новокузнецк 375
Мингечаур 565	<b>Михайло-Чесновская</b> 445	Мондино 837	„Новороссийск 360
Миндюжи 374	Михалево 445	Монетная 428	„Новосибирск 410
<b>Мин. Воды</b> 565. 572	Михалки 88	Моночиновка 235	„Новоскольников 63
на Буденновск 572	Михановичи 85	Монтай-Таш 400	„Одессу 130. 150
„Горький 565. 495. 504. 476	<b>Миха Цханая</b> 596. 601	Мордвес 384	„Орджоникидзе 120 526
„Казань 565. 495. 504. 476. 368	Михеевичи 96	Мордвинovo 55	„Полтаву 130. 145
„Киев 565 526	Михнево 460	Морженга 330	„Псков 100. 60
„Ленинград 565. 526. 495. 100	<b>Мичуринск</b> 460. 467. 495	Морино 60	„Ржев 63
„Минск 565. 218	Мишиха 445	Мормаль 88	„Ригу 63
„Москву 565. 526. 495	<b>Минишино</b> 435	Моровино 826	„Ростов 120. 526. 360
„Ростов 565.	Мишурино 740	Моровск 741	„Рыбинск 54. 50. 325
„Саратов 565. 495. 504.	<b>Моган</b> 445	М. розково 426	„Савелово 54
„Свердловск 565. 495. 504. 476. 368	<b>Могилев и Днестре</b> 86. 87	Морозовка 225	„Саратов 460
„Тбилиси 565	<b>Могилев Под.</b> 180 762.	Морозовка 455а	„Свердловск 410. 375
Минино 445	Могилыны 160	<b>Морозовская</b> 508	„Севастополь 120. 230
Минка 390	Могой 728	Морочь 89	„Смоленск 75
Минюков 215	Могойтуй 456	Морошка 428	„Сочи 120. 526
<b>Минск</b> 75. 77. 85. на Днепропетровск 85	<b>Могоча</b> 445	Морская 526	„Старую Руссу 100 60
„Киев 85. 88	Могочино 872. 873. 874	Морсово 366	„Тбилиси 120. 526
„Ленинград 75. 87	Моденское 801	<b>Моршинск</b> 385	„Уральск 460. 486
„Мин. Воды 85. 526	<b>Момайск</b> 75	Мосдонстрой 496	„Феодосию 120. 230. 245
„Москву 75	Можеевка 87	Москаленки 435	„Харьков 120
„Одессу 85	Мозаиха 445	<b>Москва:</b> 460. 681. 845. 895	„Челябинск 360. 365. 390
„Радошковичи 77	<b>Моздок</b> 588	Белорусск. вокз. 75	Москворецкая 360.
„Ростов 85. 515	<b>Мозырь</b> 88 743	Бутырк. 68	Московка 410
„Севастополь 85	Моисеевка 260	Казанск. 360. 375	Московка 495
„Сочи 85. 526	Моисеево 471	Киевск. 180	Московская ветка 686
„Тбилиси 85. 526	Мойка 109	Курск. 120. 350	Московск. Дубровка 814
„Харьков 85	<b>Мойка</b> 814	Ленингр. 100	„Мосино 557. 559
<b>Мивусинск</b> 871	Мокино 410	Рязанск. 63	Мостовая 63
Миньяр 390	Мокрая 230	Ярославск. 325	Мостовое 138
Мирадино 85	Мокрая Буйвола 571	на Архангельск 325. 330	Мостовое 138
Миргород 145	Мокрицы 325	„Астрахань 460. 480	Мостовка 445
Мирза-Давудлы 599	Мокроус 486	„Батуми 120. 526	Мостовая 445
<b>Мирзоян</b> 399	Мокрый Батай 567	„Варшаву 75	Мотовилиха 412
Мирман 436	Молдавка 138	„Владивосток 410	Мотовилова 150
Мирная 864	Молиты 595	„Вологду 325. 330	Мотомы 504
Мировая 257	Молога 790. 793	„Горький 350	Мотыри 833
<b>Мироновна</b> 155. 165. 168	Молоди 62	„Днепропетровск 120. 263	<b>Мохнат</b> 504
Мирополь 160	Молодники 350	„Евпаторию 120. 230. 252	Моховая 490
Мирсаново 445	Молокоедово 65	„Казань 375	Моховой 423
Мирская 565	Молосковицы 40	„Киев 130	Мочаги 394
Мисское 692	Молотово 445	„Киров 325	Мочалинский 544. 547
	Молочная 115	„Кострому 325	Мочегай 390
	Молчаново 504		Мочище 445
			Моши 416



Мошкарь 410  
 Мошково 445  
 Мошино 325  
 Мошны 93  
 Мошаница 161  
 Мошеная 166  
**Мраморная** 430  
 Мста 50  
 Мстера 350. ☎ 682  
 Мстинский мост 100  
 Мтавари Архи 565  
 Мубарек 403  
 Мугань 565  
 Мугоджарская 400  
 Мудьюга ☎ 837  
 Мудреная 257  
 Музалевка 467  
 Мужы ☎ 865  
 Мукры 403  
 Мукузани 607  
 Мулалы 449  
 Мулино ☎ 704  
 Мултан 375  
 Мултаново ☎ 725  
 Мулянка 410  
 Муляровка 70  
 Муммовка 460  
 Мумра ☎ 726  
 Мунгалово ☎ 875  
**Мундыбаш** 438  
 Мунька 398  
 Мунция 601  
 Муравейка 140  
 Муравейно ☎ 825  
 Муравка 390  
 Муравлянка 385  
 Муравьи ☎ 820  
 Муравьи ☎ 747  
 Муранитная 417-а  
 Муратовка 121  
 Муравский 131  
**Мураша** 415  
 Мурзак 400  
 Мурзинка 412  
 Мурзиха ☎ 681. 681а.  
 686. 687  
 Мурзицы ☎ 695  
 Мурино 445  
**Мурлытино** 437  
**Мурманск** 116  
 Мурманск. Ворота 116  
 Муравицы ☎ 803  
**Муром** 354. 375. ☎ 681.  
 682а 845  
 Мурсалимкино 390  
 Муртазово 565  
 Муры 60  
 Мусогатка 397  
 Мутница 410  
 Муханово 390  
 Мухиани 595

Мухинская 445  
 Мухтолово 375  
 Мучкап 471  
 Мучная 445  
**Мушкетеро** 557  
 Мхат 580  
 Мценск 120  
 Мцхета 595  
 Мшанка 460  
**Мышная** 56. 62  
 Мыелдино ☎ 840  
 Мыелово ☎ 815  
 Мыза 370  
 Мылинка 80  
 Мыльная 390. 400  
 Мыслец 375  
 Мыслино 115  
**Мысовая** 445  
 Мытва 88  
 Мытищи 325. 327  
 Мытки 180  
 Мышанка 70  
 Мышастовка 569  
 Мышкино ☎ 790  
 Мюсюсли 565  
 Мягрека 116  
 Мяково 60  
 Мякса ☎ 791. 799  
 Мясликовка 330  
 Мясной Бор 107  
 Мяньсельга 116  
**Мятлевская** 121  
 Мятусово ☎ 808. 813

## Н

Набережное 503  
 Набережн. Челны ☎  
 681. 681а. 686. 687  
 Набокино 503  
 Наваги 565  
 Навагинская 580  
 Навашино 375  
**Навля** 130. 131  
 Навозы ☎ 740  
 Наволок ☎ 815  
 Наволок ☎ 837  
 Наволоки ☎ 698  
 Навтлуг 565. 607. 610  
 Нагавская ☎ 771  
 Нагайбаки 394  
 Нагатинский 325  
 Наговская 105  
 Нагорная 400  
 Нагорная 432  
 Нагорово ☎ 698  
 Нагорское ☎ 704

Нагутская 565  
 Надбелье ☎ 826  
 Надвойцы 116 ☎ 813  
 Надеждинская 445  
 Надеждинск 419  
**Надеждинский за-  
 вод** 419. 425. 426  
 Надиновка ☎ 742  
 Наджихеви 601  
 Назаровка 365  
 Назаровский 580  
 Назимово 65  
 Назимово ☎ 864  
 Назия 115  
 Назия ☎ 816  
 Назрань 565  
**Назыбаевская** 410  
 Наказной 167  
 Наклонный 432  
 Накол ☎ 825  
 Налбанд 610  
 Налгекан 448а  
 Налейка 365  
 Налесни ☎ 740  
 Налесни ☎ 590  
**Нальчин** 409  
 Нанагры 445  
**Нара** 130  
 Нарема ☎ 833  
 Наркевичи 179  
 Наровля ☎ 743  
 Народная 491  
 Нарьян-Мар ☎ 895  
 Нары Кары ☎ 865  
 Нарым ☎ 873. 874  
 Нарышкино 80  
 Нася 61  
 Насветевич 530  
 Наследничий 397  
 Насоново 504  
 Насосный 565  
 Настасьино 384  
 Натальяевка 520  
 Натальино ☎ 825  
 Наумовка 120  
 Наурская 588  
 Наушахар 403  
 Нахабино 63  
 Нахичевань Дон. 495  
**Нахичевань**  
 на Араксе 609  
 Нахов 70  
 Нахой 480  
 Нацмен 450  
 Нацменовский 415  
 Начальное 394  
 Нашекино 63  
 Небит-Дар (Нефтеар)  
 400  
 Неболчи 55  
 Неблино ☎ 839  
 Невальцево ☎ 873. 874

Невзорово 96  
**Невель** 61. 65  
 Невдубстрой ☎ 814  
 Неверовская 51  
 Невидимка 418  
**Невинномыс-  
 ская** 565. 573  
 Неволька 565  
**Невьянск** 412  
 Негин 181  
 Негежма ☎ 808  
**Негорелое** 75  
 Неграм 609  
 Неданчици 146  
 Нежеголь 235  
**Нежин** 130. 140. 142  
 Нежнинский 516  
 Нежода 467  
 Незабудино 261  
 Незаможный 516  
**Незлобная** 575  
 Нейво-Рудянская 412  
 Неклиновка 526  
 Неклюдово 353  
 Некоуз 50  
 Некрасово 121  
 Некрасово ☎ 874  
 Некраши 89  
 Некрылово 504  
 Нелидово 63  
 Нельговка 269  
 Нельды 433  
 Нельюга ☎ 844  
 Нельша 325  
 Немерчи 180  
 Немешаево 151  
 Немиров 164  
 Немки ☎ 764  
 Немолодча 70  
 Немчанка 400  
 Немчино 546  
 Немчиновский пост 75  
 Немыкоры ☎ 765а  
 Ненастье 375  
 Неониловка 96. 134  
 Неплюево 130  
 Неплюевский 397  
 Непрерывка 437  
 Неприк 400  
 Нераффа 146  
**Нерехта** 51. 326  
 Нерль 327  
 Неродовка 255  
 Нерусса 130  
**Нерчинск** 454  
 Несета 86  
 Нескучный 565  
 Нессельроде 477  
 Нестеровцы 181  
 Неткачево 471  
 Нетрубевж 498  
 Нетьянка 80

Нефедово 330  
 Нефелиновы Пески  
 116  
 Нефтебад 406а  
 Нефтегорск 594  
 Нечаевка 365  
 Нечаевская 375  
 Нея 325  
 Нива 116  
 Нива Трудовая 257  
 Нивки 146  
 Нигонти 595  
 Ниги-Озеро 116  
**Нижне-Ангарск**  
 ☎ 851  
 Нижне-Банновка ☎  
 690  
 Н.-Богдановка ☎  
 759  
 Н. Бельмановка 455а  
 Н.-Добринка ☎ 680  
 687  
 Н. Вартовское ☎  
 873. 874  
 Нижнеграйворонка  
 500  
 Нижнедевицк 500  
**Нижнеднепровск**  
 255. 263  
**Нижнеднепровск**  
 Узел 255. 261. 263  
 Н.-Койдукорье ☎  
 842  
 Нижне-Куиндрючен-  
 ская ☎ 770  
 Нижне-Курмоярская  
 ☎ 771  
 Н. Лебяжье ☎ 725  
 Н. Лямино ☎ 874  
 Н. Никольское ☎  
 873  
 Нижне-Мальцево 365  
**Нижнесергин-  
 ская** 418  
**Нижнетурин-  
 ский завод** 420  
 Нижнеуфьевская 394  
**Нижнеудинск** 445  
 Нижне-Чирская ☎  
 771  
**Нижний Баскун-  
 чан** 484  
 Н. Бузанские пром.  
 ☎ 725  
 Н. Быхов ☎ 762  
**Нижний Ломов**  
 369  
 Н. Рычан ☎ 728. 736  
**Нижний Тагил**  
 412. 423  
 Н. Черноостров ☎  
 864

Ниж. Ерга ☎ 830  
 Нижняя Паленьга ☎  
 844  
 Нижняя Салда 423  
 Нижняя-Тойма ☎  
 830  
 Н. Тулугановка ☎  
 728. 736. 736  
 Н. Урусовка ☎ 725  
 Низина 457  
**Низовая** 83. 85  
 Низовская 62  
 Низы 61  
 Низяны 265  
 Никель 397  
**Никитинка** 72  
**Никитовка** 515.  
 526. 538. 560  
**Никитский Банк**  
 ☎ 737  
 Никифоровка 460  
 Никифорово 73  
 Никола ☎ 838  
**Николаев** 225.  
 270 ☎ 759.  
 Николаевка ☎ 779  
 Николаевка ☎ 872  
 Николаевка 445  
**Николаевск** ☎  
 895  
 Николаевская ☎ 771  
 Николай-Дар 370  
 Николенково 580  
 Николина Балка 578  
 Ник. Березовка ☎  
 686. 687  
**Николо-Козельск**  
 266  
 Николо-Макарово  
 699  
**Николо-Полома**  
 325  
 Николо-Угол 325  
 Ник. Мера ☎ 698  
 Ник. Пустынь ☎ 742  
 Никольский 445  
 Никольский 460  
 Никольское 201  
 Никольское ☎ 680. 687  
 Никольское ☎ 683  
 Никольское ☎ 740  
 Никольское ☎ 872. 873  
 874  
 Никольское 495  
 Никоново 385  
**Никополь** 257. ☎ 740  
 Никулино 385  
 Ниловцы ☎ 831. 845  
 Нины 572  
 Нифонтов 508  
 Нишан 403

Ниша 47  
 Новаковка 201  
 Новая 445  
 Н. Бавария 131. 218. 225  
 Новая Заимка 410  
 Новая Заря 426  
 Новая Калитва ☎ 779  
**Нов. Ладога** ☎  
 815. 816. 817. 818  
 Нов. Петровцы ☎  
 740  
 Новая Одесса ☎ 759  
 Новая Сотня 504  
**Новгород на Вол-  
 хове** 105. 107. 109.  
 ☎ 820. 822  
**Новгород-Северск**  
 68 ☎ 747  
 Новиково 464  
 Новинка 61  
 Новинки ☎ 834. 841  
 843  
 Новитченко 504  
**Нови** 326. 350.  
 Новленск ☎ 831.  
**Новоалексеевск**  
 230. 248  
 Новоандреевский 410  
 Новобелицкая 70. 85.  
 140  
 Новоборисовка 131  
 Новогеоргиевск ☎  
 755  
**Новоград-Волын-  
 ский** 85. 90  
 Новоград-Волынский II  
 90  
 Ново-Григорьевская  
 ☎ 779  
 Новогуполовка 230  
 Новогутово 410  
 Новоданиловка 225  
 Новодевичье ☎ 680.  
 687  
 Новодугинская 73  
 Новое Аракчино 375  
 Новое Село ☎ 865  
**Новозыбнов** 68. 70  
**Новоискусств-  
 ская** 63  
 Новоисток 437  
 Новоильинская 445  
 Новокарловка 559  
 Новокиевский 410  
 Новокрасное 138  
**Новокузнецк** 438. 450  
**Новолино** 41  
 105. 106  
 Новомиргород 138  
**Новомосковск**  
 236. 263

Новонежино 459  
 Н. Никольское ☎ 874  
 Ново-Образцовое 365.  
 385.  
 Ново-Орская 397  
 Ново-Петровский 565  
 Новополтавка 225  
 Новорахино 64  
 Новоросск 68  
**Новороссиис** 574  
 ☎ 650. 655  
 Новосавицкая 204  
 Новосады 75  
 Н. Свирица ☎ 816  
 Новоселицы ☎ 822  
 Новоселки 76  
 Новоселки ☎ 681  
 Новоселки ☎ 769  
 Новоселки ☎ 740. 743  
 Новоселово ☎ 871  
 Новоселье 62  
 Новосенжары 225  
**Новосергиевская**  
 400  
**Новосибирск** 410. 437  
 445. 446. ☎ 869. 873.  
 ☎ 895  
 на Владивосток 445  
 „Москву 410. 325  
 „Прокетную 437  
 „Свердловск 410  
 „Семипалатинск  
 446  
 „Ташкент 446. 449  
**Новосокольники**  
 61. 63  
 Новоспасское 385  
 Новотроицкий 398  
 Новоузенск 485  
 Новоукраинка 201  
 Новохоновск 65  
**Новохоперск** 504  
 Новый 415  
 Новый Айдар 540  
**Новочеркасск** 495  
 Новый Афон ☎ 650. 655  
 ☎ 890 Б (1, 5)  
 Новый Буг 225  
 Новый Быт 115  
**Новый Оскол** 503  
 Новый Петергоф 42  
 Новый Поселок 116  
 Ноздрачево 500  
 Нозьма ☎ 830. 833  
 Номжа 325  
 Норахен 609  
 Норское ☎ 686. 691  
 Норминга 331  
 Носовичи 85  
 Носовка 130  
**Нотанеби** 595. 598  
 Ночка 365



Ноябрьский 330  
Нуринская 433  
Нурлат 361  
Нурки 116  
Нурково 516  
Нытва 416  $\text{С}$  686  
Нычмиский зав.  $\text{С}$  340  
Нюкжа 445  
Нюксеница  $\text{С}$  830  
Нюра 445  
Низнетровская 418  
Няндама 330  
Няр 432

Обва 410  
Обжиг 419  
Обидимо 121  
Обильный 572  
Обираловка 350  
Облепиха 445  
Обливская 508  
Обловна 471  
Облучье 445  
Обнинское 130  
Обозерская 330  
Оболонское 383  
Оболонье  $\text{С}$  747  
Оболь 80  
Оборона 491, 494  
Обоянь 231  
Обринский 115  
Обручье 400  
Обсерватория 375  
Обухово 100, 115,  $\text{С}$   
Обход 358  
Обшаровка 390, 400  
Общая 559  
Обь 410  
Оверята 410  
Овечка 565  
Овидиополь 209  
Овинный 445  
Овинище I 54, 55  
Овруч 88, 146, 161  
Овчинниково 447  
Огаревка 368  
Огарево 467  
Огибаловский 460  
Огнеупор 419, 426  
Огни 565

Огольцовка 385  
Огородный 540  
Огорелье 105  
Огульцы 225  
Одесса 138, 150, 209  
 $\text{С}$  650,  $\text{С}$  895  
на Киев 150  
" Ленинград 138, 85, 61  
" Минск 138  
" Москву 150, 138  
" Овидиополь 209  
" Тирасполь 204  
" Харьков 138, 145  
Одесса Бессарабская 209  
Одесса Застава 150, 209  
Одесса Малая 150, 209  
Одесса Пересынь 138  
Одесса Поездная 138, 150, 209  
Одесса Сортировочная 138  
Одиноково 75  
Одноробовка 131  
Одринская 80  
Одунов 445  
Озерелье 384, 460  
Озерки 446  
Озерная 396  
Озерная Падь 445  
Озерное Приволье 436  
Озерные Ключи 459  
Озероандреевский 410  
Озеро Камысловское 435  
Озеро Карачинское 410  
Озерская 130  
Озёры 362  $\text{С}$  683  
Озанина 486  
Озургеты 598  
Ойсул 246  
Ока 120  
Ока II 445  
Ока Липня  $\text{С}$  682a  
Окатово 353  
Океанская 445, 459  
Окружная 54  
Оксочи 100  
Октябрь 610  
Окуловка 100, 110  
Окуновка 431  
Окуновка 503  
Оларево 330  
Олевск 151  
Олегово 504  
Олейниково 133  
Оленино 63  
Оленья 116  
Олехновичи 77  
Оловянная 456  
Олсуфьево 80  
Оль 445

Ольгинская 569  
Ольгохта 445  
Ольдой 445  
Ольховая 532  
Ольховик 115  
Ольховка 384  
Ольховский 410  
Ольховчик  $\text{С}$  770  
Ольшаница 155  
Омельник 225  
Омельня 85  
Омск 410, 435,  $\text{С}$  856, 858,  $\text{С}$  895  
Омутинская 410  
Омутинское 350  
Онгурены  $\text{С}$  851  
Онежский 116  
Они  $\text{С}$  890B (7)  
Онон 445  
Онохой 445  
Опалиха 63  
Опарино 415  
Опенков 410  
Опочка 47  
Оптуха 120  
Опухлики 65  
Опытное поле 499  
Оранкенбаум I, 42  $\text{С}$  786  
Ораниенбаум II, 42  
Оратово 174  
Орбеляново 565  
Орджоникидзе 591  
 $\text{С}$  890B (1)  
Орджоникидзе-град 80  
Ордынский  $\text{С}$  869  
Оредеж 61  
Орел 80, 120, 490  
Орел  $\text{С}$  703  
Орелька 215  
Оренбург 397, 400  $\text{С}$  848  
Орепы 185  
Ореховно 65  
Орехово 350, 378  
Ореховская 559  
Орзег 116  
Орич 325  
Орленок 435  
Орлещи  $\text{С}$  841, 843  
Орлик  $\text{С}$  740  
Орлова Слобода 546  
Орловская 519  
Орловские дворники 82  
Орловский  $\text{С}$  847  
Орловщина 264  
Оросительный 453  
Ороченский 445  
Орпири 605  
Орси 397

Ортакилиса 510  
Орудьево 54  
Орчик 215  
Орша 75, 87, 95, 96  
Оса  $\text{С}$  686, 687  
Осановец 327  
Осва 86  
Осеннее 432  
Осетиновский 588  
Осетровка 230  
Осеченка 100  
Осиаури 595  
Осинки 358  
Осиновая Гора 375  
Осиновка 75  
Осиповичи 85, 86, 89  
Оскочное  $\text{С}$  775  
Оскуй  $\text{С}$  815  
Осман 438  
Осмоловичи 96  
Оснички  $\text{С}$  815  
Основа 515  
Основа  $\text{С}$  740  
Осняги 219  
Осовая  $\text{С}$  838  
Осовец 86  
Осокарровка 433  
Осокино 410  
Осочно  $\text{С}$  803  
Останковичи 88  
Осташново 65  
Остер 80  
Остер  $\text{С}$  742  
Остолопово 54, 55  
Осторожный 400  
Остречины  $\text{С}$  808, 813  
Остров 45  
Остров Белов  $\text{С}$  803  
Остров Залит  $\text{С}$  803  
Остров Октября  $\text{С}$  815  
Островки  $\text{С}$  740  
Островки  $\text{С}$  814  
Островское  $\text{С}$  767  
Остроужск 504  
Оструг 160  
Острый 558  
Остяко-Вогульск  $\text{С}$  865  
Осуга 73  
Осыпьянский 375  
Осьмерьжск-Бобровск  $\text{С}$  856  
Отар 399  
Отвал 418  
Отгонка 437  
Отдых 360  
Отверница  $\text{С}$  761, 762  
Откос 71  
Откос 504  
Оторма 366  
Отпор 456

Отрада 120  
Отрада Кубанская 565  
Отрепково 500  
Отрожка 495  
Отрош 445  
Отрубы  $\text{С}$  761  
Отузы  $\text{С}$  890 A (10)  
Оханск  $\text{С}$  686, 687  
Охват 65  
Охлебино  $\text{С}$  708  
Охотниково 494  
Охотничья 361  
Охочевы 498, 500  
Охун 580  
Ох  $\text{С}$  895  
Очаково 130  
Очемчири 601  $\text{С}$  650, 655  $\text{С}$  890 B (7)  
Очеретинно 255  
Очеретоватый 565  
Очхамури 595  
Ош 409a  $\text{С}$  895  
Ошировский 410  
Ошляпы  $\text{С}$  839  
Ошепково 410  
Оять 116  
Ояш 445

Павелец 383, 460  
Павлиново 467  
Павловичи 146  
Павлово (Металлист)  $\text{С}$  681, 682a  
Павлово  $\text{С}$  814, 845  
Павлово-Посад 350  
Павловск II 61, 105  
Павловск  $\text{С}$  779, 780  
Павлоград 280, 264  
Павлодар 436  $\text{С}$  856  
Павлодольский 588  
Павлополье 261  
Павлыш 225  
Павшино 63  
Падар 565  
Падовка 390, 400  
Падунская 437  
Пады 476  
Пажга  $\text{С}$  840  
Пажень 490  
Пай 116  
Пайгарм 365  
Палаганада 571, 576

Палауза  $\text{С}$  840  
Паленицы  $\text{С}$  839  
Паленый Лог 418  
Палики 130  
Палласовка 480  
Палома  $\text{С}$  699  
Палтога  $\text{С}$  800  
Пальмира 138  
Памятка 476  
Панасюк 415  
Паникля 63  
Паниковка 70  
Панино 73  
Паново  $\text{С}$  858  
Паново-Семенов. 362  
Панская 80  
Панская  $\text{С}$  685a  
Панское 138  
Пантаевка 225, 255  
Пантелеево 325  
Пантелеймоновка 526  
Панфилово 491  
Панчулидзева 385  
Паншино 491  
Панютино 230, 526  
Пап 409  
Паприха 115, 330  
Парабель  $\text{С}$  873, 874  
Парижская коммуна  $\text{С}$  848  
Париши  $\text{С}$  761  
Паровозный 437  
Партизан 445  
Партизаны 230  
Парутино  $\text{С}$  759  
Парфино 60  
Пархар  $\text{С}$  895  
Паршин 508  
Пассанаур  $\text{С}$  890B (1)  
Пасеково 495  
Пастушный 410  
Пасынок 426  
Паточная 120  
Патриаршая 490  
Патрикеево 365  
Пахарь 415  
Пахомово 120  
Пахотино  $\text{С}$  831  
Пахта 400  
Пачевский 115  
Пачелна 385, 369  
Паша 116  
Пашия 412  
Пашково 366  
Пашковская  $\text{С}$  777  
Пашковская 576  
Пезмог  $\text{С}$  839  
Пекша 327  
Пелагеевский 546  
Пелег Исады  $\text{С}$  699  
Пелик  $\text{С}$  769

Пелла 115  
Пелуга  $\text{С}$  835  
Пельгусово 327  
Пельнево  $\text{С}$  791  
Пельтиевский 565  
Пелля 370, 385, 476  
на Горький 370  
" Москву 385  
" Рязск 385  
" Сызрань 385  
" Ташкент 385, 400  
" Харьков 476  
Пенизевичи 151  
Пено 65  
Пеньковская 445  
Пепел 488  
Пера 445  
Первая Речка 445, 459  
Первомайск  $\text{С}$  691  
Первомайский 400  
Пергуба 116  
Перебор 431  
Перево 400  
Перевальская 495  
Перевлес 365  
Перевоз 375  
Перевоз 70  
Перевоз 445  
Перевозная  $\text{С}$  872  
Перволоки  $\text{С}$  680  
Перволочно  $\text{С}$  740  
Перволоцкая 400  
Перегон 375  
Перегоновка 155  
Перегребное  $\text{С}$  865  
Перегружатель  $\text{С}$  726  
Передачная 559  
Передача 484  
Передел 355  
Переделкино 130  
Передовая 576  
Передольская 61  
Переездная 530  
Переездовая 445  
Перекоп  $\text{С}$  693  
Перекоповка 216  
Перекопская  $\text{С}$  779  
Перекрестово 150  
Перелешино 497  
Перелесок 445  
Перелом 432a  
Переметная 486  
Переможники 85  
Переможный 230  
Перемут  $\text{С}$  793  
Перемышь  $\text{С}$  684  
Перелетный 445  
Переров  $\text{С}$  743  
Перерушево 121  
Пересветово 75  
Переселенческий 445

Пересечная 131  
Перескачка 418  
Пересно 80  
Перетерка 105  
Перехватка 358  
Перечицы  $\text{С}$  826  
Перешепин 263  
Переслав  $\text{С}$  740  
Переславская 145  
Пери  $\text{С}$  801  
Пермилово 330  
Пермогорье  $\text{С}$  830  
Перми 410, 412,  $\text{С}$  686, 687, 703  
на Владивосток 410  
" Егоршино 423  
" Котлас 415  
" Ленинград 410, 325  
" Москву 410  
" Нижн. Тагил 412  
" Новосибирск 410  
" Нытву 416  
" Свердловск 410  
" Соликамск 432  
Перово 360, 375  
Перово  $\text{С}$  682  
Перочи 360  
Персиановка 495  
Пертовка  $\text{С}$  799  
Пертоминск  $\text{С}$  660  
Перуново 446  
Перхино 330  
Пески 360  
Пески 400  
Песковатка  $\text{С}$  716  
Песковатка 495  
Песковое  $\text{С}$  854  
Песочин 218  
Песочная 66  
Песочное  $\text{С}$  686, 691  
Пестово 55,  $\text{С}$  801  
Песчаники 70  
Песчанка 445  
Песчаное  $\text{С}$  813  
Песчаное 530  
Песчановская 579  
Песь 55  
Петергоф  $\text{С}$  785  
Петриково  $\text{С}$  743  
Петровеньки 535  
Петровск 325  
Петровская 327  
Петровская  $\text{С}$  776  
Петровский завод 445  
Петровско-Разумовское 100  
Петровск Саратовский 477



**Петровское Село** 571. 578  
**Петрозаводск** 116  
 813  
**Петропавловск**  
 433. 435  
 Петруньки 527  
 Петрушенко 410  
 Петрушина Гора 826  
 Петрушино 325  
 Петруши 445  
 Петухово 435  
 Петухово 452  
 Петухово 844  
**Петуши** 350  
 Пехлеви 675  
 Пехтеево 799  
 Печановка 160  
 Печаткино 330  
 Печаткино 831  
 Печки 740. 743  
 Печи 418  
 Пешелань 370  
 Пешково 327  
 Пешковский Тупик 396  
 Пещера 432а  
 Пивкино 435  
 Пидьма 808. 813  
 Пижма 358  
 Пикалево 115  
 Пикетное 435  
 Пилево 353  
 Пилево 650. 655  
 890 Б (2. 4)  
 Пильгоры 844  
 Пильна 375  
 Пильчев 555  
 Пильшино 70  
**Пинега** 844  
 Пинер 375  
 Пинеровка 471  
 Пинозеро 116  
 Пинчино 445  
**Пинюг** 415  
 Пионер 565  
 Пиремь 844  
**Пирогова** 134  
 747  
 Пирогово 691  
 Пирогово 814  
 Пирсогат 565  
**Пирятин** 138  
 Писанки 225  
 Писарщина 138  
 Пискариха 75  
 Письменная 255  
 Питерка 485  
 Питкуль 116

Пихтач 445  
 Пичкиряево 365  
 Пичуга 716  
 Пичугино 260  
 Пишля 365  
**Пишнен**  
 398  
 Пищалино 50  
 Плавина 491  
 Плавни 230  
 Плаксейка 572  
 Пластуновская 574  
 Платина 419  
 Платицынский 460  
 Платнировская 574  
 Платовка 400  
**Платоновна** 455а  
 Платоновка 460  
 Плаутин 504  
 Плахино 864  
 Плес 486  
 Плес 686. 698. 845  
**Плесецкая** 330  
 Плесозеро 116  
 Плетенный Ташлык 201  
 Плетнево 467  
 Плеханово 121  
 Плешаково 516  
 Плещеевка 527  
 Плиево 565  
 Плиски 130  
 Плисково 174  
 Плитняки 115  
 Плотородие 230  
 Плоская 80  
 Плоское 826  
 Плотниково 450  
 Плотичное 808. 813  
 Плотинно 820  
 Плотовец 61  
 Плоти 503  
 Плюсса 62  
 Пнево 803  
 Победа 96  
 Победим 446  
 Побережье 201  
 Повалиха 446  
 Поваровка 100  
 Поварово 100  
**Повенец** 813  
**Поворино** 491. 504  
 Поворот 394  
 Погар 96  
 Погодино 96  
 Погорелово 692а  
 Погорелово 495  
 Погорел. Городище 63  
 Погорельское 835  
 Погостье 55  
 Погра 116  
**Пограничная** 458

**Погребинце** 167. 174  
 Погребы 131  
 Погромное 400  
 Погрузная 361  
 Подбельская 390  
 Подберезье 107  
 Подборовье 115. 119  
 Подвалово 437  
 Подвислово 495  
**Подволоочис** 179  
**Подволоочная** 410.  
 422  
 Подгорельское 835  
 Подгоренка 460  
 Подгорное 495  
**Подгородная** 166  
 201  
 Подгородная 263  
 Поддубье 110  
 Подкамская Тунгузка 864  
 Подклетное 500  
 Подкосылев 131  
 Подлипки 360  
 Подмосковная 63  
 Подмошва 55  
 Подобино 50  
 Подолесье 43  
 Подолье 120  
 Подольский пост 179. 180  
 Подорвица 445  
 Подписная 94  
 Подпорожье 808. 813  
 Подпуск 856  
 Подрезково 100  
 Подсевы 60  
 Подсолнечная 100  
 Подсолонск 436  
 Подстепное 257  
 Подшивалово 47  
 Подюга 331  
 Подъельск 839  
 Подъем 410  
 Поемный 445  
 Пожва 703  
 Пожитово 73  
 Пожого 682а  
 Поздеевка 445  
 Поздино 410  
 Пойли 565  
 Пойма 488  
**Поневская** 410  
 Покотиловка 230. 263.  
 526  
 Покров 350  
 Покров 818  
 Покровка 100  
 Покровская 68  
 Покровско-Стрешнево 63

**Понровский При-  
 волжский** 489а  
**Понровский  
 Уральский** 424  
 Пола 60  
 Полазна 703  
 Полатовка 504  
 Полдневая 430  
 Полдневное 732  
 Полевая 120  
 Полевский 260  
**Полежаево** 390. 394  
 Поливаново 365  
 Поливановка 460  
 Поливное 685а  
 Поливанский 579  
 Политкаторжан 580  
 Политово 467  
**Половина** 445  
 Половинка 432  
 Половский 365  
 Половцево 504  
 Пологовка 370  
 Полой 410  
 Полом 704  
 Поломичев 184  
 Полонное 160  
 Полота 65  
 Полотнян. завод 121  
 Полоха 330  
**Полоцк** 47. 65. 80  
**Полтава** 145. 215. 225  
 Полтавская 568  
 Полтево 768  
 Полугород 265  
 Полугрудово 858  
 Полужье 747  
 Полужье 70  
 Полунино 384  
 Подыковские Хутора 87  
 Польша 60  
 Польшаево 450  
 Польки 685  
 Поляна 504  
 Полярный Круг 116  
 Помары 371  
 Помельница 73  
 Померанье 100  
 Поминаевка 395  
**Помошная** 138. 201  
 Помурино 435  
 Поназырево 325  
 Понетовка 86  
 Поникла 390  
 Пономарево 467  
 Понтоная 115  
 Поньгома 116  
 Поньри 120  
 Попас 565  
**Попельня** 150. 157  
 Попелюхи 150

Поперечный 419  
 Поплавенец 100  
 Поповка 100  
 Попов-Наволоок 843  
 Попово 230  
 Поречье 695  
 Поречье 428  
 Порог 837  
 Пороги 814  
 Пороги 800  
 Порожки 820  
 Порох 445  
 Порошино 698  
 Порошинская 579  
**Порт Ильич** 676. 677.  
 Порт им. Ленина 740  
**Порхов** 60  
 Посадниково 55  
 Посевная 446  
 Пос. Кр. Октябрь 716. 718  
 Поселки 335  
 Посин 63  
 Пословка 385  
 Посольская 445  
 Поспелиха 446  
 Постниково 546  
**Постышево** 255.  
 264 556. 558  
 им. Постышева 138. 155  
 Пост-Завод 390  
 Посудово 146  
 Посуновское 225  
 Посытовка 405  
 Потаенный 576  
 Потайка 445  
 Потанино 435  
 Потаповичи 88  
 Потапово 353  
 Потапово 864  
 Поташ 191  
 Потемкинская 771  
**Поти** 596. 650. 655  
**Поти порт** 596  
 Потоки 225  
 Потоцкое 260  
 Потуй 400  
 Потьма 476  
 Потьма 365  
**Похвистнево** 390  
**Почеп** 70  
 Починки 681  
 Починок 80  
 Почитанка 445  
 Почта 869  
 Почтовая 460  
 Пошучиха 330

Поя 370  
 Поякоиды 116  
 Пояски 151  
 Правая Белая 373. 390  
 Правая Волга 390. 400  
 Правая Уфимка 390  
 Правда 327  
 Правобережный 480  
 Предгорное 855  
 Предивная 871  
 Предмедгорский 116  
 Предметкино 445  
 Предтеченский 452  
 Предъузловой 373  
 Преображенка 44  
 802  
 Преображенский 460  
**Пречистое** 330  
 Приазовская 565  
 Приближенный 588  
 Прибор 70 766  
 Прибыtkово 495  
 Приваловка 460  
 Приводио Новинка 830. 834  
 Приволжье 325  
 Приволжье 680  
 Привольное 261  
**Привольная** 477  
 Приворот 260  
 Пригорье 80  
 Приезжевка 698  
 Приданиха 55  
 Придача 495  
 Приднепровская 467  
 Придоново 405  
 Придорожная 568  
**Приисковая** 445. 454  
 Приисковый 430  
 Приколотное 235  
**Прилуки** 138. 142  
 Прилуки 790  
 Прилуки 683  
 Прилуки 837  
 Прилуки 844  
 Прилютово 235  
 Принцевка 503  
 Приокский 375  
 Припять 146  
 Присады 383  
 Присельская 75  
 Пристенки 516  
 Притыковка 235  
 Причернавская 477  
 Пришиб 230  
 Приютково 390  
 Приямно 75  
 Промысла 412  
 Прияр 780  
 Пробуждение 94  
 Прогресс 390

**Проектная** 437. 450  
 Проказна 370  
 Прокофьевка 504  
 Прокуророво 503  
 Пролетарабад 400  
 Пролетка Горная 676.  
 687  
 Пролетарск 405  
 Пролетарская 100  
**Пролетарская** 579  
 Пролетарский 445  
 Пролетарский 410  
 Пролиты 116  
 Промежуток 419  
 Промысловый 445  
**Промышленная** 437  
 Проня 365  
 Пропасти 350  
**Пропойск** 766  
 Пропуск 430  
 Прорыто 873. 874  
 Просвет 431  
 Проселок 410  
 Просковьино 385  
 Проскуров 179  
 Просница 410  
 Простая 255  
 Протва 130  
 Протока 568  
 Протопопово 362  
 Проточное 865  
 Прохаско 445  
**Прохладная** 565.  
 588. 590  
 Прохоркино 873. 874  
 Прохоровка 120  
 Прохоровка 740  
 Прохорокопский 565  
 Прошальный 567  
 Прудбой 508  
 Прудники 765  
 Прусыня 815  
 Пращево 88  
 Псел 131  
**Псков** 43. 45. 47. 60  
 62 803  
 на Бологое 60  
 „ Гдов 43  
 „ Ленинград 62  
 „ Остров 45  
 „ Полоцк 47  
 Псыж 573  
 Птань 467  
 Пташено 445  
 Птичь 70  
**Пугачевск** Самарск  
 487  
 Пудемский 432а  
 Пудинговский 375  
 Пудость 40  
 Пуза 370

Пузаково 76  
 Пукса 330  
 Пулозеро 116  
 Пульниково 410  
 Пундуги 330  
 Пунка 82  
 Пупышево 115  
 Пурлово 460  
 Пустово 52  
 Пустошка 63  
 Пустошь 840  
 Пустынь 692  
 Пусты в 353  
 Пустынька 106  
 Пустынное 858  
 Пути 565  
 Путевка 431  
 Путепровод 526  
 Путивль 135  
 Путилово 798  
 Путино 410  
 Путятино 325  
 Путятино 826  
 Пуховичи 85  
 Пуховка 742  
 Пухово 495  
 Пучеж 686. 694  
 Пучковский 325  
 Пучуга 830  
 Пушкарево 445  
 Пушкарки 460  
 Пушкарки 747  
 Пушкарная 133  
 Пушкины 105  
 Пушкино 325  
 Пушма 415  
 Пушино 683  
 Пхов 88  
 Пчева 815  
 Пчевжа 55 815  
 Пчелкино 526  
 Пчеловодное 384  
 Пшеничный 520  
 Пшихский 580. 594  
 Пшиш 580  
 Пыжевка 121  
 Пыльное 394  
 Пычас 375  
 Пышминская 410  
 Пьяжинева-Сельга 116  
 Пьянково 435  
 Пьянский Перевоз 375  
**Пятихатки** 255. 257  
 Пятиизбянская 771  
 Пятиозерная  
 Пятково 410  
 Пятниково 385  
 Пятковская 121  
 Пяша 385



## Р

Рабак 375  
Рабанга 831  
Рабкор 93  
Работки 680. 686  
Равнина 400  
Рада 460  
Радеево 85  
Радифинниково 105  
Радонников 77  
Радуль 740  
Радудино 185  
Радужная 257  
Радина 390  
Разбойщина 460  
Разведка 432  
Развильная 579  
Разгон 445  
Разгуляевка 491  
Раздольная 150.  
204  
Раздолье 230  
Раздольное 445  
Раздольный 580  
Раздор 727  
Раздорская 770.  
774  
Раздоры 255  
Разживьевка 215  
Разино 160  
Размахинский 445  
Разнежье 694  
Разоренное 235  
Разумное 235  
Разработки 815  
Рай 503  
Райгород 155  
Райки 160  
Райновское 495  
Ракитно 155  
Раковка 491  
Ракула 830. 841  
Рамеевский 397  
Раменское 360.  
Раменцы 116  
Рамзай 385  
Рамонь 496  
Рамушево 821  
Раненбург 460. 467  
Ранцево 76  
Расик 432  
Раскатиха 450  
Раскольниково 686  
Распопинская 779  
Распутино 849  
Рассказово 460  
Рассоленко 418  
Рассошка 131  
Растовик 833  
Раставицы 174

Рассудово 130  
Рассуха 70  
Рассыпка 445  
Рассыпная 546  
Рассыпная Падь 458  
Рассыпное 848  
Расторгуево 460  
Расстрижено 504  
Расховец 500  
Расшеватка 576  
Ратмировичи 92  
Ратомка 77  
Ратчино 765а  
Ратьково-Рожново 115  
Рауховка 138  
Рахлеево 467  
Рахмановка 266  
Рахны 15  
Рача 146  
Рачейка 365  
Рачи 445  
Рвы 123  
Ревда 422  
Ревезень 375  
Ревсельга 116  
Ревун 257  
Ревукино 120  
Регар 403  
Редичев 747  
Редкий 436  
Редкино 100  
Редкодуб 546  
Редугино 747  
Редутский 576  
Редут 847  
Реж 428  
Режик 417а  
Резвые 814  
Рейтарский 368  
Рековичи 80  
Ремизово 385  
Ремонтная 579  
Ренчики 858  
Реполово 865. 874  
Репетек 400  
Репки 218  
Репная 508  
Репьевка 385  
Реста 86  
Реутово 350  
Рехино 410  
Речица 70. 761. 762  
Решающий 96  
Решетиловка 145  
Решетниково 100  
Решеты 445  
Решеты 375  
Решма 686. 694  
Решма 698  
Рянава 120. 231

Ржакса 471  
Ржаница 80  
Ржев 63. 73. 798  
Ржевусская 174  
Ржищев 740  
Ригозеро 116  
Римско-Корсаковка 487  
Рион 595. 605  
Ритупе 45  
Рквия 603  
Робчик 70  
Ровдино 841. 843  
844  
Ровдинское 843  
Ровеньки 535  
Ровно 1. 6  
Ровное 579  
Ровское 808. 813  
Рогавка 105  
Рогань 504  
Рогатая Балка 571  
Рогачев 762  
Рогачевский 565  
Рогинцы 216  
Роговое 503  
Роговская 569  
Рогожино 491  
Рогозинская 499  
Рогозна 131  
Рогозянка 131  
Роданово 516. 532  
Родионово 50  
Родниковская 593  
Родничек 504  
Роднички 394  
Родяково 375  
Рождество 73  
Рождество 463  
Рожновка 138  
Роза 435  
Розадей 385  
Розенберг 400  
Розенгартновка 445  
Розовка 559  
Розовка 361  
Ройка 370  
Роковатая 257  
Рокша 325  
Романовка 471  
Романовская 771  
Романтеево 856  
Ромны 216  
Ромодан 145. 216  
Роп-ру-ей 813  
Роскошевка 191  
Рославль 80. 86. 94  
Росляки 61  
Росолово 325  
Россоно 47

Россоховатка 191  
Россошь 495  
Ростов Берег 526  
Ростов-Дон 495  
526. 565. 566. 567.  
568. 655. 656.  
770. 771. 772  
на Азов 566  
Воронеж 495  
Киев 526  
Ленинград 526  
Мин Воды 565  
Москву 495 565  
Новороссийск 565  
567  
Сочи 565  
Сталинград 495.  
508  
Тбилиси 565  
Харьков 526  
Ростов Ярослав-  
ский 325  
Ростошский 486  
Рось 174  
Роты 560  
Роша 115  
Ропица 385  
Роя 558  
Ртищево 460. 476  
Рубанка 216  
Рубеж 800  
Рубежный 848  
Рубежное 530  
Рублевка 216  
Рубцовка 446  
Рудаево 526  
Руденск 85  
Рудниковая 377  
Рудница 150. 166  
Рудный 116  
Рудня 80  
Рудня Радовельская 151  
Ружино 445  
Ружавка 365. 370  
Руис-Боло 565  
Рукополь 487  
Рулитин 131  
Румянцев 63  
Руново 377  
Русаки 47  
Русаново 63  
Русановская 115  
Русск. Гвоздевка 775  
Русский Брод 499  
Рус. Турек 702  
Рустави 565  
Русыня 109  
Рутченково 555. 558  
Ручьи 116  
Ручь 839

Самосделка 732  
Самоцвет 423  
Руша 325  
Рыбальчино 495  
Рыбацкое 115  
Рыбинск 50. 686. 691. 790. 791.  
793. 845  
Рыбн. слобода 681. 681а. 686. 687  
Рыбинцы 203  
Рыбное 360  
Рыбное 330  
Рыжов 218. 225  
Рыздвяная 576  
Рыльск 133  
Рымарево 491  
Рысаево 397  
Рыхальская 185  
Рычков 508  
Рышево 822  
Рышково 135  
Рюриково 121  
Рябаш 390  
Рябово 100  
Рябово 839  
Рябушки 220  
Рябчевск 747  
Рябцево 80  
Рядинки 467  
Рядовая 257  
Рядовой 570  
Ряженое 526  
Ряжск 383. 385. 368а  
495  
Рязанцево 325  
Рязань 353. 360  
365. 495. 681. 845  
Рязань Шумошь 353  
Рясное 557

## С

Саатлы 599  
Сабик 410  
Сабир 600  
Саблюно 100. 798  
Сабовка 530  
Саборы 41  
Сабурово 460  
Савватия 415  
Савино 326  
Савинский 445  
Савинское 691  
Савинцы 515  
Савитово 698  
Савичи 85  
Савкино 436

Сафарово 361  
Сафоново 736  
Савро 257  
Савруха 390  
Сагайдак 145  
Саганлуг 610  
Сагареджо 607  
Сагарчин 400  
Сагири 565  
Сагра 412  
Сагуны 495  
Сагутьево 747  
Сада 410  
Салахдо 610  
Саджевах 595  
Садовая 508  
Садовая 758  
Садовый 530  
Сады 685  
Савка 385  
Сажное 120  
Сажанка 480  
Сазоново 874  
Сайгатка 686  
Сайхин 480  
Саки 252 890А (8)  
Сакмарский 397  
Саконь 375  
Сакочава 606  
Савсаульск 400  
Сав 579  
Саламат 394  
Салган 390  
Салегард 865  
Салиеты 603  
Салинское 858  
Салка 423  
Саловка 476  
Салтановка 85  
Салтыкова Девица 747  
Салтыковна 460  
Салтыковская 350  
Салы 890А (4. 9)  
Сальково 230  
Сальск 567. 579  
Салын 246  
Сала 425  
Салаевка 365  
Салакино 385  
Саламанд 400  
Саламово 865  
874  
Саламашинская 565  
Саламодуровка 504  
Саламозвановка 120  
Саламодуровка 230  
Саламодуровский пром. 736  
Саламодур 803  
Саламодуров 61  
Саламодуровка 86

Сампур 471  
Самсоново 403  
Самтредиа 595.  
596. 800 В (8)  
Самур 565  
Самчинцы 164  
Самани 610  
Санатория 100  
Сангачалы 565  
Сандагоры 692  
Сандар 610  
Сандатовский 579  
Сандово 55  
Сан Донато 412. 423  
Санды-Качи 4036  
Санино 377  
Санкыбай 483  
Сантахеза 445  
Сапак 400  
Саперная 115  
Сара 397  
Сарабуз 230. 252  
Сарагулка 428  
Сарадмалар 599. 600  
Сандулек 400  
Сараевка 120  
Сарай-Гир 390  
Сарайчик 847  
Саракташ 397  
Саранинский завод 375  
Саранск 370  
Сарапул 375 686  
687  
Саратов 460. 480.  
680. 687 895  
Сарафановка 390  
Сарбай 391  
Сарбала 438  
Сарбиткей 400  
Сарвань 565  
Сарга 410  
Сарента 579  
Саркуз 375  
Сарочинка 847  
Сарс 375  
Сартана 555  
Сартугай 400  
Сары-Ассия 403  
Сарыбево 363  
Сарыголь 245. 247  
Сарыево 350  
Сары-Кум 433  
Сары-Озен 449  
Сары-Су 433  
Сары-Чегон 400  
Сары-Шкон 400  
Сары-Налы 4036  
Сасово 365. 366  
Сас-Тобе 399  
Сатанджио 601  
Сатка 418  
Сауран 400

Сафоново 384  
Сахаево 708  
Саханская 80  
Сахарев 326  
Сахарная 225  
Сахновина 215  
Сахтыш 327  
Саширы 605  
Сачхери 603  
Сбега 445  
Сборная 516  
Сваромье 740. 743.  
Сватово 530  
Свежневская 366  
Свежловинная 233  
Свень 70  
Свердловск 375. 410  
412. 428. 430. 431 895  
на Казань 375  
Курган 431  
Ленинград 410. 115  
Москву 375. 410  
Новосибирск 410  
Омск 410  
Пермь 410. 412  
Тавду 438  
Челябинск 430  
Свержень 762  
Свеса 96  
Свет 365  
Светики 467  
Светиловичи 764  
Светланово 516  
Светлодолинская 265  
Свечи 325  
Свечинская 503  
Свинковка 225  
Свиной Бекет 84  
Свинская 120  
Свири 595  
Свирица 808.  
813  
Свирь 116  
Свирское 808  
Свиристрой 808.  
813  
Свислочь 86 769  
Свисток 488  
Свишево 75  
Свиного 445  
Свиножен 375  
Свобода 120  
Свободный 445  
Свожно 80  
Свожа 131  
Святец 70  
Святогорская 515  
Св. Монастырь 747  
Святное 130  
Святославка 471



Святошино 151  
Сгибеево 445  
Себедахово 568  
**Себен** 63  
Себучар 445  
Себряково 491  
**Севастополь** 230  
650. 890А (1. 11)  
Севастьяновка 174  
Северка 410  
Северка 681. 845  
Северо-Донецкая 495  
Северская 574  
Севтра 830  
Сегачама 445  
Сегедур 410  
**Сегема** 116  
Седанка 445. 459  
Седлистое 726  
Седловой 456  
Седча 85  
Сейма 350  
Сейтлер 245  
Сезонное 394  
Секирно 740  
Секретев 508  
Секты 410  
Секша 325  
Селезни 460  
Селенга 445  
Селенгинский 445  
Селеткан 445  
Селехово 790. 703  
Селещина 215  
**Селиваново** 354  
Селидовка 558  
**Селигмарово** 76  
Селикса 385  
Селиярово 874  
Селище 100  
Селиши 820  
Село 838  
Сельцо 80  
Сельцо 830. 845  
Селявное 778  
Селянка 412  
Селятино 130  
Семаки 413  
Семейкино 516  
Семеник 4036  
**Семенов** 358  
Семеновский 325  
Семерка 445  
Семибратово 325  
Семиглавый Мар 486  
Семигородная 330  
Семигорье 686. 698  
Семикаракорская 770. 771  
Семилуки 500 775

**Семинарская** 490  
Семиозерный 445  
**Семеновна** 68  
**Семиналтинск**  
446. 449. 855. 856  
Семисточный 445  
Семирублевое 726  
Семичная 579  
Семиярск 856  
**Семия** 163  
Семлево 75  
Семрино 61  
Семуховичи 86  
Семхоз 327  
Семь Колодезей 246  
Сенгилей 680. 685  
685а. 687.  
Сенная 477  
Сенная Губа 813  
Сенопрес. завод 70  
**Сентяновна** 516.  
519  
Сентяк 681а. 686  
Сенцово 490  
Сенча 216  
Сенькино 683  
Сеньково 350  
Серафимович 779  
Сербиновцы 179  
Сербка 138  
**Сергач** 375  
Сергеево 872  
Сергиево 685  
Сергиевка 399  
Сергиев Скит 130  
Сергино 47  
(54)  
Серго-Ивановская 75  
Сердитая 546  
Сердобск 476  
Сердце 63  
Сердюковка 138  
Серебрянка 62  
Серебр. Пруды 460  
Серегово - Чердын  
703  
Середа 326  
Середкино 43  
Середняки 89  
Сережа 370  
Сермакса 808. 813  
Серноводск 565  
Серные Воды 391  
Серово 405  
Сероглазка 687.  
680  
Сероглазово 480  
**Серпухов** 120  
683  
Серышево 445  
Сестренка 495

Сечь 257  
Сешинская 80  
Сестель 446  
Сизань 565  
Сибиряк 872  
Сиваки 445  
Сивачли 445  
Сиваш 230  
Сиверская 62  
Сиг 116  
Сигнаевка 191  
Сигово 65  
Сидорково 50  
Сизовый Бугор 733  
Сизьма 791  
Сикеричи 93  
Силач 430  
Силково 47  
Сильницы 325  
Симанщина 385  
Симбухово 365  
Симская 390  
**Симферополь** 230  
890А (2, 3, 4, 5, 11)  
895  
**Синарская** 421.  
429. 431  
Синезерки 130. 131  
**Синельниково**  
230. 255  
Синицыно 460  
Синюха 166  
Синявская 526  
**Сиротино** 80  
Сиротинская 77  
Система 394  
Ситал-Чай 565  
Ситковцы 164  
Ситно 820  
Сиуч 115  
Сифонная 516  
Сия 830. 841. 843  
Скадовск 895  
Сказ 418  
Скакулино 76  
Скакуново 410  
Скалино 330  
Скарятно 499  
**Свира** 157  
Скворцово 65  
Скибнево 181. 187  
Скит 115  
Скляр 394  
Скнятино 54  
Скобелево 1 406  
Скоблино 872  
**Сновородино** 445  
Скоморохово 330  
**Снопи** 383  
Скороходово 225

Скорынинская 327  
Скосырская 546  
Скотоватая 527  
Скочище 90  
Скра 595  
Скрипково 76  
Скрябино 476  
Скряговка 218  
**Скуратово** 120  
Славатино 76  
Славгород Южный 230  
**Славгород** 436  
Славечно 88  
Славное 75  
Славута 160  
Славянка 100  
Славянка 264  
Славяносербск 532  
**Славинск** 520. 526  
**Славинская**  
774. 776  
**Славинск кур.** 525  
Слаговичи 467  
Сладкое 435  
Слак 390  
Сланцы 43  
Слатино 120  
Слезавка 375  
Слемы 360  
Слипкино 865. 874  
Слепцовская 565  
Слобода 767  
**Слободна** 150. 203  
Слободка 698  
Слободской 167 704  
Слободской 413  
Слободчиково 839  
Слоновка 503  
Слудица 61  
**Слюдянка** 445  
Слудка 703  
**Слуца** 89  
Сляднево 130  
Смагино 375  
Смела 138  
Смирновка 438  
Смирново 433  
Смолевичи 75  
**Смоленск** 75. 80. 467  
765. 765а  
Смолин 742  
Смолино 390. 394  
Смолка 90  
Смоляниново 459  
Смоляны 95  
**Смордино** 218  
Смыловка 686. 681а  
Смычка 412. 423  
Смычково 109  
Смышляевка 390. 400  
Снарский 445

Снеги 131  
Снежеток 460. 467  
Снежетьская 80  
Снежинца 445  
Снегуровка 758  
Снигиревка 261. 270  
Снигири 63  
**Сновская** 85  
Снопоть 94  
**Соблаго** 65. 76  
Соболевка 477. 525  
Советск 702  
Советск. Сибирь 445  
Советы 390. 400  
Совхоз 360  
Совхозная 695  
Совхозы 8 4  
Сойга 839  
Соковинка 131  
Сокол 831. 845  
**Соколы** 681а 686.  
686. 702  
Соколово 698  
Сокологорное 230  
Сокольское 686. 694  
Соколя Гора 80  
Соктуй 456  
Сокур 445  
Солга 331  
Солдатка 375  
Солдатово 869  
Солдатская 565  
Солена 400  
Солёный 558  
**Солымен** 432 703  
Солкушкино 588  
Солнцево 120  
Солнцевый 445  
Соловей 504  
Соловки 685а  
Сологубовка 55  
Солодча 353  
Солоничка 433  
Солоничная 145  
Солоновка 130  
Солоново 491  
Солончак 484  
Солоти 503  
Соло-Тюбе 400  
Соль-515  
Сольвычегодск 839  
845  
Сольцы 815  
Сольцы 61  
Солянка 445  
Соляное 856  
Сомово 495  
Сомовка 694  
Сон 453  
Сонново 50. 54

Сончино 495  
Сорвижи 702  
Сормово 694  
Сорокино 445. 871  
Сорокопановка 260  
Сорокская (Сорока)  
116  
Сорочий Брод 150  
Сорочий поселок 728  
**Сорочинская** 400  
Сорочья 546  
Сортировочная 360.  
Соседка 385  
Сосино 873. 874  
Сосницы 56  
Сосновая Падь 458  
Сосновец 116  
Сосновка 87  
Сосновка 851  
Сосновка 702  
Сосновка 375  
Состамак 375  
**Сосва** 427  
**Сосыны** 565. 570  
Сосынье 60  
Сотники 155  
Сотницкая 495  
Сотничьино 365  
**Сотрино** 425  
Соть 325  
Софиевка 230  
Софиевка 138  
Софрино 327  
Софронцево 801  
Софьино 681. 845  
Софьино Бродская 544  
Сохондо 445  
**Сочи** 580. 650. 655  
890Б (1, 2.) 895  
Сочино 435  
Сошихино 47  
Сояла 844  
Созмово 436  
Спартак 151  
Спартак 445  
Спас-Верховолостное  
699  
**Спас-Деменск** 467  
**Спас-Клеппи** 353  
Спас Кр. Гора 699  
Спасск 681. 845  
**Спасная По-  
листь** 107  
Спасское 747  
Спасское 460  
Спиридоновка 400  
**Спирово** 100

Спицевка 571  
Спицин 218  
Спиченково 450  
Спокойствие 260  
Средне-Белая 457  
Ср. Ахтуба 718  
Средняя 121  
**Сретенск** 455  
Ставрополь 680.  
687.  
Стайки 87  
Стайки 740  
Стайный 445  
**Сталинград** 403.  
403 895  
**Сталинград** 491.  
508. 579. 680.  
687. 716. 718. 895  
Сталинская Буковина  
**Сталино** 555  
Стальная 432а  
Стальной Конь 120  
Станиславовка 759  
**Станичная** 574  
Станицевка 90  
Становая 384  
Станово 793  
Становой Колодезь 120  
Старатель 412  
Ст. Богдановка 759  
Ст. Быхов 762  
Ст. Горожанка 775  
Ст. Ладога 815. 818  
Ст. Петровцы 740  
**Старая Русса** 60.  
105 820. 821  
**Старая Свирица**  
816  
Старая Станица 495  
Старая Торопа 63  
**Старица** 73 798  
Старица 825  
Старково 327  
**Старобельск** 540  
Староверовка 504  
Староверческая 415  
Старогладковский 589  
**Стародуб** 69  
Старое Село 80 768  
Старое Юрьево 464  
Старожилово 495  
Старокорсунская 777  
**Старовостан-  
тинов** 181  
Старо-Логиново 858  
Старомарьевская 571  
**Староминская** 568.  
570  
Старомихайловка 558

Старосенье 740  
Старочеркасск 770. 771  
Старощербинка 570  
**Старушки** 70. 93  
**Старые Дороги** 89  
Старый Большевик 327  
Старый Борисов 769  
**Старый Оснол** 503  
Старый Петергоф 42  
Стасевка 761  
Статейка 394  
Стасеево 535  
Стеблево 330  
Стеклозное (Усть Ша-  
ла) 813  
Стеклозный 436  
Стекольный 41. 106  
Степкин 495  
Степановка 135  
Степная 565. 568  
Степное 471  
Степной Маяк 400  
Степок 90  
Степурино 375  
**Стерлитамак** 373  
708  
Стецовка 191  
Стишь 120  
Стодеревская 588  
Стодолище 80  
Столбовая 120  
**Столице** 75  
Стопкино 121  
Стопчатый 576  
Сторожевое 778  
Сторожевск 839  
Стоялы 86  
Страстной 215  
Страхово 491  
Стреж 375  
Стрежная 872  
Стрелецкая 491  
Стрелка 375 864.  
871  
Стрелково 367  
Стрельна 42  
Стрелковый 111  
Стремигород 151  
Стримовичи 61  
Стремутка 45  
Стрешин 762  
Стригино 375  
Стрижи 325  
Строганово 62  
Строительный 437  
Строкино 326. 327  
Строков 157  
**Струги Красные** 62  
Струнино 325. 327  
Струпово 802



Струя 375  
Студенец 385  
Студеный 499  
Стульнево 265  
Ступино 460  
Ступки 520  
Стяжное 130. 131  
Субутак 394  
Суворово 123  
Суворовская 565  
Суворовская 771  
Суглица 116  
Сугольда 116  
Сугров 131  
Суда 115  
Судак 650. 656  
890А (4. 9. 10)  
Судия 131  
Судженка 445  
Судимир 130  
Судово 761. 762  
Судом 61  
Судость 96  
Судьбицы 791. 831.  
845  
Суетиха 445  
Суземка 130  
Суйда 62  
Сукманы 416  
Суковкино 503  
Суково 130  
Суак 565  
Сулея 390  
Сулин 495  
Султан-Абад 405  
Султан-Бент 4036  
Султанлы 599  
Султаново 733  
Сулуй 445  
Сулус 445  
Сулусай 483  
Сулятыцкая 180  
Сумароково 120  
Сумгаит 565  
Сумеречи 116  
Сумовская 233  
Сумское 816  
Сумы 218. 233  
Суна 116  
Сунгач 445  
Сундуково 375  
Супой 141  
Супра 858  
Супротинный 325  
Супруновка 145  
Супса 595  
Сура 365 844  
Сура Новая 365  
Сураж 96  
Сураж 757  
Сурам 597

Сураново 452  
Сургут 391  
Сургут 864. 874  
Суркуль 565  
Сур-Майдан 695  
Суроватиха 370  
Суровикино 508  
Сурок 371  
Сурское 261  
Сурханы 403  
Сусанино 61  
Сусановская 354  
Суслово 445  
Суслонгер 371  
Сусоловка 415  
Сутоки 467  
Сутурмино 532  
Сутяжский 325  
Суук-Булак 449  
Суурлы 449  
Сухарево 385  
Сухачевка 255  
Сухая Речка 830.  
833  
Сухая Тунгуска 864  
Сухиничи 94. 130.  
467  
Сухобезводное 358  
Суховаля 186  
Суховская 445  
Суходол 121  
Суходрев 130  
Сухой 215  
Сухой Бор 47  
Сухолесы 155  
Сухона 330  
Сухоруково 865  
Сухуми 650. 655  
890Б  
Сучан 459.  
Сушка 865  
Сушки 365  
Сушкинская 75  
Сушково 76  
Сушево 61  
Сходня 100  
Счастливая 255  
Сырань 365. 385.  
390 400 680  
687  
Сынтывнар 839. 840. 895  
Сылва 412  
Сыр-Дарьинская 400  
Сыроватка 218  
Сырокоренье 765  
Сыропятское 416  
Сыростан 390  
Сырт 400  
Сырьяны 704

Сырцово 423  
Сысерть 430  
Сысоево 495  
Сытомино 874  
Сычевка 73  
Сычевка 856  
Сычево 362  
Сюган 375  
Сюгинская 375  
Сюзюм 385  
Сюзьва 410  
Сюма 843  
Сюрень 230  
Сямба 330  
Сяьские Рядки 816. 818  
Сяьстрой 818

## Т

Табеево 681  
Таборы 63  
Таборы 686  
Табулга 436  
Табуны 436  
Табурише 755  
Табуска 418  
Табьагы 400  
Табьинск 708  
Таватуй 412  
Тавда 428  
Тавла 555  
Таволжанка 471  
Таврический 579  
Тавтиманово 390  
Тавшен 400  
Тавшан 43 а  
Тагамлык 215  
Таганай 390  
Таганаш 230  
Таганрог 526 655 656  
Таганча 155  
Тагилови 601  
Тадьлсай 400  
Тажный 445  
Тазларово 373  
Тайровка 365 366  
Тайбола 116  
Тайга 445. 452  
Тайдут 445  
Тайча 438  
Тайцы 40  
Тайшет 445  
Такир 400  
Такмыцкое 858  
Таксай 488  
Тактыбай 390  
Талалаевка 216  
Талалы 433  
Талдан 445  
Талдом 54  
Талды-Булак 390  
Талды-Курган 449  
Талимарджан 403  
Талица Елецкая 463  
Талин 40  
Таловая 504. 506  
Таловка 445  
Таловый 458  
Талхатан-Баба 4066  
Талька 85  
Тальное 191  
Тальцы 55  
Тальцы 445  
Талый 445  
Талый Ключ 428  
Тамала 460  
Талдысай 400  
Тамбов 460. 471  
Тамды 400  
Тамерлан 394  
Тамка 445  
Тамыш 601  
Танатово 858  
Танеевка 370  
Танкерсы 433  
Тансаринно 375  
Танцын 449  
Танхой 445  
Таньша 47  
Таптугары 445  
Тара 858 895  
Тарасиха 358  
Тарасовка 495  
Тарасовка 740. 758  
Тарбагатай 445  
Таржеполь 116  
Тарза 330  
Тарки 565  
Тарковичи 61  
Тарманчукан 445  
Тарский 445. 456  
Та телей 3/5  
Тартугай 400  
Тарусская 120  
Тарусса 683  
Тарутино 445  
Тарышта 410  
Та 400  
Тасбугет 400  
Тасин 375  
Тасино 445  
Таскаево 445  
Татакан 445  
Татарка 85  
Татарская 410. 438

Татаурово 445  
Татино 105  
Татищево 460  
Татищево 848  
Таткино 872  
Татлу 565  
Тарт 400  
Татты 399  
Татыш 490  
Татьяновский 435  
Таужня 166  
Тауз 565  
Тауш 390  
Тахта-Базар 4036  
Тахтаир 874  
Тахтамыгла 445  
Тацинская 508  
Тачанка 86  
Ташарх 609  
Ташауз 895  
Ташеба 453  
Ташевка 711  
Ташкент 400 895  
Таш Кепри 4036  
Ташлык-Дайр 230  
Ташлыяр 246  
Ташмы-Куль 361  
Таш Кумир 409а  
Ташрабад 403  
Ташенак 230  
Ташиловка 476  
Таянды 394  
Тбилиси 565. 595.  
607. 610  
895  
Твердыш 431  
Тверской 580  
Тверца 100  
Тевбердинский 573  
Тевисская 410  
Тевриз 858  
Тегульдот 872  
Теджен 400  
Тейново 327  
Текан 445  
Текстильный 327  
Телави 607  
Телегино 384  
Телжево 116  
Телищевская 326  
Телуша 85  
Тельма 445  
Темеклы 449  
Темерник 526  
Темеш 252  
Темижбекская 576  
Темиргое 565  
Темино 121  
Темново 410  
Темный 445  
Темный Лес 96

Темрюк 656.  
774  
Тениконда 116  
Тенино 50  
Тентяисай 408  
Теплая-Гора 412  
Тепловодный 588  
Теплое 467  
Теплые Ключи 445  
Теплый-Стан 365  
Тербенбес 400  
Тербуны 503  
Теребочево 108  
Теребуж 498  
Теребутенец 55  
Тереп 588  
Теремцы 740  
Теренино 467  
Теренсай 397  
Терен-Узак 400  
Тереховка 85  
Терехово 506  
Терешкино 73  
Терещинская 130. 134  
Термез 403  
Тернавшина 145  
Тернали 605  
Терновка 491  
Терновое 505  
Терны 257  
Терпение 230  
Терюха 140  
Тесницкое 121  
Тетерев 151  
Тетиев 167  
Тетеркин Ключ 445  
Теткино 96. 134  
Тетюши 680. 687.  
Теша 375  
Тешемля 115  
Тигода 108  
Тигода 815  
Тигочи 61  
Тигровый 459  
Тининск 361  
Тикозеро 116  
Тикопис 40  
Тимашево 391  
Тимирязево 54  
Тимовичи 89  
Тимково 203  
Тимково 260  
Тимлюй 445  
Тимме 330  
Тимофеево 485  
Тимошевская 568  
569  
Тимошкино 115  
Тимур 400  
Тингута 579  
Тинская 445

Типиницы 813  
Тираж 488  
Тирасполь 204  
Тирис 390  
Тисин 453  
Тискино 873  
Тисуль 445  
Титан 118  
Титаровка 569  
Титово 385  
Титоренко 480  
Тихвин 115  
Тих. Горы 681  
681а. 686 687  
Тихманга 838  
Тихменево 50  
Тихомирово 410  
Тихонова Пу-  
стынь 121а  
130  
Тихонский 565  
Тихорецкая 565.  
574. 579  
Тихорецы 108  
Тихорицы 815  
Тишанка 504  
Тишкино 491  
Тивибули 605  
Тобольск 858  
865. 874  
Товарково 384  
Тогузак 396  
Тогучин 437  
Тойда 497  
Ток 257  
Токаревка 491  
Токари 116  
Токбулды 394  
Токмачка 559  
Токмово 365  
Токуши 435  
Тол 445  
Толбага 445  
Толвуй 813  
Толга 691  
Толкай 390  
Толкачевский 88  
Толковка 345  
Толмачево 62 825. 826  
Толмачевская 47  
Толоконное 120  
Толоконцево 358  
Толоча 445  
Толочин 75  
Толстое 467  
Толстопальцево 130  
Толстый Лес 146  
Тольменка 445  
Томаровка 233  
Томар-Таш 608

Томашево 353  
Томиловка 155  
Томино 394  
Томицы 116  
Томиль 457  
Томпа 851  
Томск 452 869.  
872. 874  
Томылово 390. 400  
Тонково 864  
Тоннельная 574.  
Тоншаево 358  
Топиллы 460  
Топки 450. 451  
Топлинка 235  
Топольев Мыс 855  
Тополи 504  
Тополи 847  
Тополино 631.  
681а  
Топорня 791. 831  
Топорово 55  
Топорок 110  
Топчиха 446  
Торбеево 365  
Торбино 100  
Торков 73. 76  
Торковичи 826  
Торонец 65  
Торопиловка 218  
Торопово 50  
Торохтяный 218  
Торошино 62  
Торсьма 437  
Торфоподстилочная 105  
Торфопроduct 375  
Торфанное 100  
Тосно 41. 100  
Тотьма 830. 833. 845  
Тоцкая 400  
Точильный 445  
Тошиха 326  
Тошица 87  
Травино 732  
Травково 111  
Тракт. база 837  
Тракторный 375  
Тракторный 716  
Тракторстрой 435  
Традилово 75  
Трегубки 73  
Трегубово 107  
Трезубово 793  
Трек 445  
Трепка 201  
Треполье 460  
Тресвятская 495  
Трефиловка 131  
Трех-Островянский 776  
Тригорская 47



Трикатное 138  
Три Острова 471  
Триполье 740. 760  
Троебратка 445  
**Троескурово** 460. 463  
Троица 698  
Троица 830  
**Троица** 394. 396  
Троицкая 774  
Троицкое 865. 872  
Троиц.-Печорск 46а  
Тройчатое 230. 526  
Тросна 80  
**Тростянец** 188  
Тростянка 400  
Трофимовский 460  
Трошино 504  
Трояны 269  
Трубечкой 567  
Трубец 110  
**Трубчевск** 747  
Трудный 445  
Трудоармейская 450  
Трудовая 560  
Трудовая 54  
Трун 375  
Труновское 410  
Труфаново 123  
Труфаново 844  
Трясенка 76  
Трясово 105  
Ту 445  
**Туапсе** 580 650  
655  
Тугар 410  
Тугуз 400  
Тугулым 410  
Тузово 483  
Туймаза 361  
Тукран 390  
**Тула** 120. 121. 123.  
383  
Тулелба 60  
Тулиново 497  
Тулитово 821  
Тулумбасы 410  
**Тулуз** 445  
Тюльговичи 743  
Тюльма 691  
Тюльская 581  
Тумак 394  
Тумаковский пром. 733  
Туманово 75  
Тумба 800  
**Тумовал** 353  
Тумахск. пром. 733  
Тунгуда 116  
Тунгуз 390  
Тундра 330

Тундрино 874  
Тундутово 579  
Тундуш 390  
Тур 445  
Тураево 390  
Турбов 163  
Тургеневка 390  
Тургош 119  
Тургояк 390  
Тургутуй 445  
Турдей 384  
**Туринск** 428  
Туринские рудники 424  
Туринский 445  
**Туркестан** 400  
Туркулы 261  
Турлатово 365  
Турмасово 460  
Туров 743  
Туровка 490  
Турткуль 895  
Туруханск 864  
Турчасово 837  
Турчинка 88  
Турьшино 55  
Турьинские рудники 426  
Тусплек 400  
**Тутаево** 52. 686. 691  
Тутальская 445  
Туха 594  
Туфаново 115  
Тучково 75  
Тушино 63  
Тчаниково 325  
Тыгда 445  
Тымерсоль 445  
Тымск 873. 874  
Тын 445  
Тыреть 445  
Тырн. Слобода 681  
Тырница 365  
Тычинино 80  
Тюбек 400  
Тюбелас 390  
Тюбук 430  
Тюдельково 872  
Тюкан 445  
**Тюлендеевка** 725  
Тюльбицк 872  
Тюлькино 703  
**Тюльнубас** 399  
Тюлянь 390  
**Тюмень** 410 874  
Тюмень-Арык 400  
Тюра-Там 400  
Тюриково 410  
Тюрлема 375  
Тюрмеровская 355  
Тюра-Курган 409

Тюшки 150  
Тягуновка 460  
Тяжелый 445  
Тяжин 445

## У

Убей 871  
Убежицы 367  
Убинск 855  
Убинская 410  
**Уборов** 91. 92  
Уваровка 75  
Увары 737  
Уват 865. 874  
Увек 480  
Углежжение 426  
Углич 790  
**Углова** 100. 111  
Угловой 459  
Углы-Завод 63  
**Угольная** 445. 459  
Угра 82  
Угрино 60  
Угрюмка 707  
Угрюмово 121  
Уда 116  
Уда 445  
Ударник 503  
Ударный 54  
Ударный 445  
Ударный 400  
Удачная 255  
Удережка 504  
Уджары 565  
Удобрительная 500  
**Удомля** 50  
Удряк 390  
Ужать 82  
Ужовка 370  
**Ужур** 453  
Уза 85  
Узкий 116  
**Узловая** 383. 384  
Узруй 68  
Узун-Агач 399  
Узун-Су 400  
Узуново 460  
Уйбат 453  
Уйский 394. 396  
Уйта 115  
Уйташ 565  
Ук 445  
Укагач 430  
Уково 410  
Украина 445  
Уктус 430

Укулисей 400  
Укурей 445  
Уладовка 163  
Улан-Батор 895  
**Улан-Уде** 445. 895  
Уланово 445  
Уланово 692  
Улахе 445  
Улей 445  
Улетуй 445  
Улин 63  
Уллубиево 565  
Улпан 400  
Улуй 453  
Улус 450  
Улусарка 503  
Улу-Теляк 390  
**Улуханлу** 609. 610  
Улькун 394  
Ульручи 445  
Ульякан 445  
Ульяновка 255  
Ульян. совхоз 839  
**Ульяновск** 361  
680. 685а. 687  
Улыбышево 353  
Улык 375  
Улягир 445  
Улятка 445  
**Уманская** 570  
Уманцевка 145  
**Умань** 174  
Умет 460  
Умол 350  
Ундоры 685. 713  
Ундукса 116  
Униду 400  
**Унеца** 69. 70. 96  
Унжа 325  
Унжа 699  
Уница 116  
Ункосово 365  
Ункурда 418  
Унь 418  
Уплисцихе 595  
Упрун 394  
Уразово 504  
Ураим 418  
**Урай** 426. 427  
Ураковская 573  
Урал 418а  
**Уралнефть** 417  
Урало-Кавказская 516  
**Уральск** 486. 483 847. 848 895  
Уран 400  
**Урбах** 480. 486  
Ургала 418  
Ургенчи 409  
Урдазы 400

Урдома 839  
Уреки 595  
Уренбаш 361  
Урень 358  
Уречье 89  
Уржумка 390  
Урил 445  
Урицкий 82. 130  
Уркан 445  
Урлютюп 856  
Урма 774  
Урман 390  
Урмары 375  
Урна 60  
Уром 375  
Уросозеро 116  
**Урсатьевская** 400. 405  
Урта-Аул 400  
Уртам 869. 873  
Урульга 445  
Урусово 460  
Урусу 361  
**Уруша** 445  
Урухский 565  
Урыв 778  
Урюм 445  
**Урюпинно** 493  
Урючье 747  
Урюш 707  
Усад 350  
Усень 361  
Усланка 808  
Усмань 495  
Усов-Балаган 445  
Усово 182  
Усово 532  
Усожа 131  
Усолъе 849  
Усолъе 703  
**Усолъская** 432  
Успенка 715  
Успенская 526  
Успенская 396  
Успенское 693  
Успешный 488  
Успьян 375  
**Уссури** 445  
Уста 358  
Устиновка 63  
Устиновка 155  
Устрем 865  
Устьявельга 830  
Устье 166  
Устье 691  
Устье 831.  
Уст. Березины 761. 762  
Устье Вологды 831  
Устье Ербы 871  
Устье Кировское 801

Устье Припяти 740. 745  
Устье Сеймы 747  
Устье Словечны 743  
Устье Тубы 871  
Устье р. Тымь 874  
Устье Чулыма 872  
Устье Шеноша 331  
У. Шеноша 331  
Усть Байки 707  
Усть-Баргузин 851  
Усть-Быстрианская 770  
Усть-Бага 843  
**Устьваши** 835  
Устьвилель 839  
Усть-Вологодск 833  
**Усть-Вымь** 839  
Усть-Гаревая 703  
Усть-Ишим 858  
**Усть-Каменогорск** 855  
Усть-Кан 864. 871  
Усть-Катавский з-д 390  
Усть-Кожа 837  
Усть-Кулом 839  
Усть-Курейка 864  
**Усть-Лабинская** 576. 777  
**Усть-Луга** 44 802  
Усть-Минск 858  
Усть-Морж 830  
Усть-Паденьга 843  
Усть-Пинега 830  
841. 843. 844  
Усть-Печенское 833  
Усть-Покшеньга 844  
Устьпуя 843  
Усть-Суды 799  
Усть-Тальменская 446  
Усть-Тискос 412  
Усть-Толшемская 830. 833  
Усть-Туй 858  
У. Тыма 873. 874  
Усть-Угольское 791  
831  
Усть-Уда 849  
Усть-Уса 895  
Усть-Устье 843  
Усть-Хоперская 779  
Усть-Цильма 895  
Устюба 361  
Устюг 830. 834. 845  
Устюжна 801  
Усьва 432  
**Усяты** 450  
Утени 445  
Утес 432  
Утешное 260

Утицы 330  
Уткино 325  
Уткинский завод 418  
Уткуль 447  
Уторгош 61  
Утрабат 400  
Утулик 445  
Уть 140  
Уты 747  
Утяк 435  
**Уфа** 361. 373 390. 681а. 707. 708. 681  
**Уфалей** 430  
Уфимка 375  
**Ухолово** 368а  
Ухострово 841. 843. 844  
Ухта 838  
Ухтомская 375  
Ухтубун 699  
Уч-Аджи 400  
Уч-Булак 399  
Уч-Дере 580  
Уч-Кизил 403  
**Уч-Курган** 409. 409а  
Уч-Пристань 869  
Учум 453  
Ушаки 100  
Ушбийк 449  
Ушинский 365  
Ушица 185  
Ушкалка 740  
Ушкорай 400  
Ушомир 88  
Ушня 747  
**Уш-Тобе** 449  
**Ушумун** 445

## Ф

Федоровка 740  
Федоровка 802  
Федоровка 890 А (7)  
**Федоровна** 230. 265  
Федоровская 774.  
776  
Федулово 350  
Федченко 405  
Федюково 839  
Феликсово 94  
Фенольная 527  
**Феодосия** 245. 247  
650. 656 890А (4. 9. 10)  
Фердинандовка 164  
Ферзиково 121  
Ферма 410  
Фетино 115  
Фехтальма 837  
Филаретовка 445  
Филейка 705  
Филимоново 445  
Филино 325  
Филинское 865  
Филипповичи 93  
Филипповка 390  
**Филонново** 491  
Филькино 426  
Фирово 65  
Фирсановская 100  
Фисаки 559  
Фитингоф 385  
Флюс 375  
Фокино 82  
Фокино 680. 694  
Фокур 874  
Фоминская 330  
Формачево 394  
Форпостная 515  
Форт Александровск 673  
Фосфорит 500  
**Фосфоритная** 432а  
Фоти-Сала 890 А (3)  
Фрайдорф 890А (7)  
Фрезерный 41  
Фридман 459  
Фроловское 100  
Фронтонка 174  
Фруктовая 360  
**Фрунзе** 398  
Фрязево 350  
Фундуклеевка 155



## Х

**Хабаровск** 445 895  
Хабаровск II 445  
Хабозеро 116  
Хабль 574  
Хава 497  
Халабулак 456  
**Хаджих** 581  
**Хаджиженская** 580  
Хайласутай 445  
Хайрабад 403  
Хайчнорин 161  
Хака 445  
Хакулабад 409  
Халатово 467  
Халафли 599  
Халач 599  
Халилово 397  
Халкидон 445  
Халтурин 702, 705  
Хальч 85  
Халывино 140  
**Хамолово** 44  
Хан-Абад 405  
Ханака 403  
Хандаки 595  
Ханженково 526  
Ханино 123  
Ханкала 565  
Ханская 581  
Хапры 526  
Харабалинская 480  
Харабек 405  
Харагоули 595  
Харагун 445  
Харанор 456  
Харенки 418  
Харитоненко 233  
Харитоново 839  
Харкин 847  
Харог 895  
**Харовская** 330  
**Харьков** 526  
**Харьков** 120, 131, 218, 225, 230, 263, 504, 515, 526, 895  
на Брянск 131  
на Днепропетровск 263  
на Киев 225  
на Ленинград 120  
на Мариуполь 515, 538, 554, 555  
на Минск 218  
на Москву 120  
на Одессу 225  
на Пензу 504  
на Полтаву 225

на Ростов 515, 526  
на Саратов 504  
на Севастополь 230  
на Херсон 225  
на Шепетовку 225  
Хасав-Юрт 565  
Хатаевичи 361  
**Хацпетовна** 538, 554  
Хачела 837  
**Хачмас** 565  
**Хашури** (Сталинищи) 595, 597, 604  
Хвалынский 680, 687  
Хванцеватка 775  
Хвойная 55  
Хворостово 681  
Хворостянка 491  
Хевроньно 808  
**Херсон** 225, 261, 740, 758, 759, 895  
**Хета** 601  
Хибинь 116  
Хизы 764  
Хилково 405  
**Хилон** 445  
Хилок 825  
Химанево 843  
Химки 100  
Хингуи 445  
Хировка 155, 201  
Хитрово 503  
Хихуирский 445  
Хлебодаровка 559  
Хлевище 504  
**Хлевное** 775  
Хлопуново 446  
Хлудово 385  
Хлюстино 75  
Хлыстуновка 155  
Хмелевка 732  
Хмелево 70  
Хмельник 163  
Хоботово 460, 467, 495  
Хованщина 365  
Ховрино 100  
Ходжа-Давлет 400  
Ходоров 740  
Ходосы 96  
Ходынино 360  
Хожлаво 325  
**Хойники** 67  
Холан 445  
Холбон 445  
Холки 503  
Холмечи 130  
Холмичи 761, 762  
Холмище 115  
Холмовка 96  
**Холмогорская** 330  
Холмогорово 864

**Холмогоры** 842, 845  
Хони 890 В (8)  
Холово 822  
Холодильник 848  
Холодники 88  
**Холоневская** 163, 183  
Холуй 685  
Холыня 822  
Холшевики 63  
Холярта 445  
Хомса 864  
Хомутово 490  
Хомяково 120  
Хопер 471, 476  
Хопкино 445  
Хор 445  
Хорватово 458  
Хорлово 378  
Хоробичи 85  
Хорол 216  
Хорольск 455а  
Хорошево 360, 360а  
Хорошее 516  
Хорхут 400  
Хоста 580 890 В (1, 2.)  
Хотеново 838  
Хотень 130  
Хотимль 685  
Хотмыжск 131  
Хотунок 495  
Хотхор 445  
Хотцы 55  
Хотылево 80  
Хотынец 80  
Хотьково 327  
Хохлуша 445  
Хохлы 435  
Хохотуй 445  
Хошеват 166  
Храмки 325  
Храмцовская 431  
**Храповицкая** 355  
Храпуново 350  
Хребет 390  
Хребет Уральский 412  
Хреновая 504  
Хресили 605  
Хрипань 375  
Хрипково 530  
**Христиновка** 174, 191  
Хролин 160  
Хромпик 410  
Хрустальная 410  
Хрушево 495  
Худат 565  
Худаферин 599  
Худосланская 445  
Худяково 428

Хуло 890 В (9)  
Хунхуз 445  
Хурдалан 565  
Хутор 385  
Хутор Авилов 779  
Хут. Буйловка 779  
Хутор Вертяченский 779  
Хут. Ивановский 774, 776  
**Хутор Михайловский** 96, 130  
Хутор Ново-Алексеевск 777  
Хутор Рычков 771  
Хуторская 570  
Хутуны 579  
Хутинь 820  
Хушенга 445

## Ц

Цагвери 606  
Цайши 601  
Цапели 325  
**Цареновстантин** 265, 559  
Царицыно Дачное 120  
Цацхви 601  
**Цветково** 155, 191  
Цветное 728  
Цвиллинга 488  
Цвелево 115  
Целегоры 835  
Целина 567  
Цементн. завод 685а  
Цеми 606  
Цепочкино 702  
Церковный 532  
Цех 84  
Циви-Цкаро 565  
Циви 601  
Цикунова 495  
Цингалы 865, 874  
Цинондали 607  
Ципа 595  
**Циорис-Цхали** 602  
Цукриха 558  
Цхалтубо 605  
Цыбулево 155  
Цыганская 515  
Цымла 508  
**Цымлянская** 771

## Ч

**Чадановка** 225  
Чага-Вишневка 695  
Чаган 727, 737  
Чагар 400  
Чаглово 370  
Чагода 119  
**Чад** 375  
Чадор 445  
Чанс 365  
Чайка 42  
Чайка 791, 800  
**Чайковская** 410, 416  
Чаква 595  
Чакино 471  
Чакола 844  
Чалалиди 596  
Чалганы 445  
Чалданка 445  
Чалыкла 486  
Чамзинка 368  
Чамлык 590  
Чанак 400  
Чаны 410  
Чапаевск 390, 400  
Чапаевский совхоз 847  
Чапли 740  
**Чаплицко** 255, 269  
Чапурники 579  
Чапчачи 480  
**Чардауль (Чардау)** 400 895  
Чаркли 375  
**Чарская** 449  
Чаршангу 403  
Чартак 409  
Чархи 565  
Часково 793  
Чаславка 418  
**Часовня-Верхняя** 361  
Часовое 839  
Часов-Яр 520  
Частые 686  
Чаусы 86  
Чауш 418а  
Чахлово 445  
Чашкан 400  
Чашники 95  
Чаща 61  
Чашинский 415  
**Чебаново** 50, 52  
Чебаркуль 390  
Чебенки 397  
Чебоксары 680, 686.

Чеботаво 375  
Чеботовка 532  
Чебсара 115  
Чебула 445  
**Чекуево** 837  
Чекурча 375  
Челбас 574  
Челекен 679  
**Челвар** 400  
Челма 116  
Челмохта 841, 843  
Челна 361  
Челюскин 559  
**Челябинск** 390, 394, 430, 435  
на Куйбышев 390  
на Магнитогорск 394  
на Москву 390  
на Омск 435  
на Пермь 430  
на Свердловск 430  
Чембровка 447  
Чемени-И-Бид 4036  
Чемизовка 477  
Чемитаквадж 580  
Чемодановка 495  
Чемолган 399  
Чен-Гельлы 400  
Ченка 740  
Чеино 61  
Чеповичи 151  
Чептура 403  
Чепца 410 704  
Чепчуги 375  
Червент 97  
**Червленая** 588, 589  
Червонное 260, 266  
Червяково 95  
Чердаклы 361  
Чердаты 872  
Черевково 495  
Черевково 830  
Черемас 370  
Черемисиново 500  
**Черемхово** 445  
Черемшан 361  
**Черенчицы** 821  
Черенцово 115  
**Черепановка** 791, 799, 845  
**Черепаново** 446  
Черепеть 123  
**Череповец** 115  
**Череповец при-стань** 791, 799, 831, 845.  
Череха 45  
Черкасов Камень 450  
Черкасово 872

**Черкассы** 138  
740  
Черлак 856  
Черлак совхоз 856  
Чермоз 703  
Чернавский 477  
Черная 360  
Черная Речка 375  
Чернейка 370  
Черневи 769  
Чернетово 80  
**Чернигов** 140, 146, 742, 747  
Черниковка 390, 707  
**Чернобыль** 743  
Черноводский 399  
Черновский 445  
Черное 816  
Чернозем 65  
Черноисточник 418а  
Чернолучье 858  
Черноозерье 858  
Чернопенье 698  
Черноречк 856  
**Черноречен-ская** 445  
Черноречье 848  
Чернопудля 150  
Черноус 410  
Черноярка 856  
Черноярская 588  
Чернухино 535, 546  
Чернушка 375  
Чернушки 60  
Черные гряды 791, 831, 845  
Черные Пески 80  
Черный-Дор 65  
Черный-Остров 179  
Черный-Отрог 397  
Черный Яр 680, 687  
Черный Яр 842  
Чернь 120  
Чернышков 508  
Чернявская 435  
Черняковицы 62  
Чернянка 503  
Черняховский 145  
Черпаки 325  
Черская 45  
**Чертково** 495  
Чертокулич 410  
Чертолино 63  
Чертомлык 257  
**Черустя** 375  
Чесноковка 85  
Чесноковка 848  
Четлама 375  
Четырбоки 181  
Чеховичи 225

**Чечельник** 162  
Чечерск 766  
**Чигатура** 603  
Чигинок 96  
Чигла 504  
**Чинил** 400  
Чижиково 837  
Чик 410  
Чикаури 603  
Чилеково 579  
Чиликты 400  
Чилловани 603  
Чильбастау 399  
**Чимент** 399  
Чиназ 400  
**Чингирлау** 488  
Чингисы 869  
Чипляево 467  
**Чир** 508  
Чирки 445  
Чирик 232  
Чириково 490  
Чирчик 400  
Чир-Юрт 565  
Чисмена 63  
Чистое 435  
**Чистоополь** 68, 681а, 686, 687  
Чистоозерная 436  
**Чистово** 544, 546  
**Чита** 445  
Читкан 445  
Чихачево 61  
Чичатка 445  
**Чимши** 361, 30  
Чокпак 399  
**Чокпар** 399  
Чокрак 230  
Чокусу 400  
Чолово 61  
Чоль-Пола 399  
Чонгар 230  
**Чу** 399  
им. **Чубаря** 269, 55  
Чубовка 150  
Чуваши 390  
Чувикс 390  
Чуга 431  
Чугуев 504  
Чугун 490  
Чуднов Волынский 160  
**Чудово** 100, 107, 109  
Чудцы 115  
Чулаксай 400  
Чулково 350, 681, 682а  
Чулпан 726  
**Чулымская** 410  
Чумайтло 375  
Чумаково 557  
Чуманский 436



Чумлян 435  
Чумыш 400  
Чунишино 558  
Чупа 116  
Чуприяновка 100  
Чурбай-Нура 438  
Чурилово 435  
Чусовская 412. 432  
Чуст 409  
Чутовка 530  
Чуфарово 361  
Чухломский 325  
Чухчерема 841. 843. 844  
Чучково 365

## Ш

Шаартуз 895  
Шабалино 325  
Шабано-Хабль 777  
Шабалиевская 579  
Шаблыкино 410  
Шабский 405  
Шабунчи 410  
Шавань 116  
Шагали 610  
Шагол 430  
Шадринно 864  
Шадринск 431  
Шайковка 82  
Шакарлы 565  
Шакул 230  
Шакша 390 707  
Шалак-Су 400  
Шалакуша 330  
Шалашинская 427а  
Шалашский 191  
Шалдейка 412  
Шалдура 445  
Шалегово 325  
Шаликово 75  
Шалимовка 130  
Шальдиха 816  
Шали 410  
Шамары 410  
Шамокша 116  
Шамхал 565. 592  
Шамхор 565  
Шангин 375  
Шапка 445  
Шарапова Охота 120  
Шарданово 565  
Шардомень 844  
Шареево 708  
Шарихан 404

Шаркальское 865  
Шарлово 361  
Шаровицы 839  
Шаровка 225  
Шарташ 410. 428. 430. 431  
Шаруа 400  
Шарья 325  
Шарыбовка 85  
Шарыжалгай 445  
Шатилки 761  
Шатилово 490  
Шатки 370  
Шатогорка 844  
Шатура 375  
Шатурторф 375  
Шать 383  
Шафеево 707  
Шафраново 390  
Шахматово 390  
Шахово 80  
Шаховская 63  
Шахровский 432а  
Шахсувар 675  
Шахтайка 445  
Шахтасты 609  
Шахтная 495  
Шахунья 353  
Шацилки 88  
Шведская могила 145  
Шебелинка 515  
Шеберта 445  
Шевелево 820  
Шевлягино 375  
Шевченко 515  
Шевырялово 375  
Шевцово 495  
Шевья 445  
Шеговары 843  
Шейфлю 599  
Шексна 115  
Шекшема 325  
Шелангер 371  
Шелашниково 361  
Шелекса 330  
Шелистовка 495  
Шелковская 589  
Шелковичиха 437  
Шелуново 115  
Шеломово 161  
Шеломок 161  
Шелонь 105  
Шелудяки 384  
Шелухово 365  
Шеманиха 353  
Шемелинки 467  
Шемокса 834  
Шемордан 375  
Шемякино 130  
Шенды 400  
Шенкурск 843  
Шентала 361  
Шепеличи 743

Шенетовна 160. 181. 185. 186  
на Каменец Подольский 181  
" Киев 160  
" Коростень 185  
" Лепесовку 186  
" Одессу 160  
" Харьков 160

Шепси 580  
Шептуховка 495  
Шептыкуль 433  
Шерагул 445  
Шерекино 131  
Шереметьево 495  
Шереметьевская 54  
Шерихановский 320  
Шерстин 766  
Шерстки 358  
Шершни 390. 394  
Шестаковка 201  
Шестаково 704  
Шестеровка 86  
Шестиозерный 330  
Шестихино 50  
Шечково 96. 134  
Шивки 445  
Шигарское 869. 873  
Шидловская 526  
Шилна 445  
Шилова 680. 685а  
Шилово 365 681. 845  
Шилово 775. 778  
Шильда 397

Шимановская 445  
Шимановский 266  
Шимонини 436  
Шиморское 681  
Шимси 105  
Шинаево 565. 577  
Шингак-Куль 390  
Шипелово 410  
Шипилово 516  
Шипицыно 436  
Шиповатое 235  
Шипово 486  
Шипуново 446  
Шира 453  
Ширга 445  
Ширданы 375  
Ширинкин 506  
Широкий 557  
Широчанская 570  
Ширьево 115  
Ширяево 713  
Шигухе 445  
Шишакя 216  
Шиши 432  
Шишино 450  
Шискино 571  
Шисково 50

Шись-Тамак 858  
Шклов 87  
Шкотово 459  
Шкуринская 568  
Шлаковая 432а  
Шлина 65  
Шлипово 467  
Шлиссельбург 813. 814. 816

Шляпниково 431  
Шляховой 215  
Шмаковка 445  
Шмаково 257  
Шнаево 385  
Шныры 410  
Шобтыгак 449  
Шови 890В (7)  
Шожма 330  
Шокай 433  
Шекша 813  
Шолтозеро 813  
Шолья 375  
Шонгуй 116  
Шониха 370  
Шоптыкуль 433  
Шоранани 595. 603

Шоркистры 375  
Шортанды 433  
Шорыгино 326  
Шостка 134  
Шоткуса 116  
Шохры 565  
Шошки 840  
Шпаковка 131  
Шпаловой 116  
Шпичкино 520. 526  
Шпола 191  
Шрома 607  
Штеровна 535. 536  
Штормово 540  
Шуба 445  
Шубино 61  
Шуваево 76  
Шувакиш 412  
Шугарево 460  
Шуерцкая 116  
Шуйск 830  
Шуйская 116  
Шуклино 476  
Шулаверы 610  
Шульба 855  
Шульгино 120  
Шулькино 526  
Шумаково 120  
Шумерля 375 695  
Шумилово 849  
Шумиха 435  
Шумково 410  
Шунгай 480  
Шунги 692  
Шунтук 581

Шуньга 813  
Шураб 406а  
Шурала 412. 414  
Шурино 230. 526  
Шурма 702  
Шурчи 403  
Шурышкары 865  
Шуряги 816  
Шутем 410  
Шуты 768  
Шушково 325  
Шушкodom 115  
Шушталец 438  
Шуя 326 685

## Щ

Щебенка 554  
Щебенчиха 445  
Щегловка 557  
Щедрин 764  
Щедринский 589  
Щедровка 375  
Щекино 120  
Щелейки 813  
Щелкуново 467  
Щенячье 504  
Щепеть 94  
Щербаково 166  
Щербакты 436  
Щербинка 120  
Щербово 76  
Щетово 535. 539  
Щигры 500  
Щипаховский 330  
Щупец 45  
Щурово 360  
Щучье 780  
Щучье Озеро 375

## Э

Эбергард 445  
Эген 578  
Эген Су 449  
Эгиз-Кзыл 449  
Эйбат 565  
Эйхе 437  
Экономия 394  
Экстезерье 858  
Электростанция 430  
Эльтон 480

Элиста 895  
Эльхотово 565  
Эмба 400  
Эмильчино 184  
Энгельгартовская 80  
Энгозеро 116  
Эндекши-Козак 400  
Энем 574  
Эрастовка 255  
Эрделево 759  
Эркен-Шахар 573  
Эротейдовка 535  
Эртиль 494  
Эсино 354  
Эсмань 96  
Эспе 399  
Эстонский 445  
Этока 565  
Эчминдзин 610

## Ю

Юг 410  
Юги 116  
Юго-Камский завод 686. 687  
Юдино 375  
Юзефполь 166  
Юксеево 864. 871  
Юловка 361  
Юма 325  
Юматово 361. 390  
Юморга 375  
Юнино 435  
Юрахлы 435  
Юрга 445. 450  
Юргамыш 435  
Юрино 680. 686  
Юркино 688. 694  
Юрицыно 230  
Юрковка 150  
Юровское 865.  
Юрола 844  
Юрома 835  
Юрты 445  
Юрцево 87  
Юрьевичи 743  
Юрьевец 686. 694  
Юрьев Польский 327  
Юрья 415  
Юрюзанский завод 392  
Юски 372  
Юсковцы 216  
Юсупово 131

Ютаза 361  
Юхта 445  
Юшала 410  
Юшки 88  
Юшкинская 43  
Юшунь 232

## Я

Яблонек 185  
Яблонная 445  
Яблонька 100  
Явengi 330  
Явзора 844  
Явкино 225  
Ягельный Бор 116  
Ягман 400  
Ягодное 385  
Ягодный 445  
Ягорба 791  
Яготин 145  
Ягроба 845  
Ягрыш 830  
Ядрин 695  
Язбы 43  
Язвино 80  
Язевка 390  
Язевка Сибирская 446  
Языково 526  
Языково 695  
Яицкая 488  
Яйва 432а  
Яйсан 400  
Якатут 400  
Якимовка 70  
Яккобаг 407  
Яковлевка 255  
Яковск. слобода 761  
Яковлевское 686  
Яковская 72  
Якупово 390  
Якутск 895  
Якутский 445  
Якушка 361  
Якшанга 325  
Якшинская 327  
Якшицы 769  
Ялама 565  
Яланец 166  
Ялга 370  
Ялга 572  
Ялта 650. 656  
Ялта 890 А (1, 2, 3)  
Ялуторовск 410  
Ялевский 371

Яма 515. 516  
Ямалы 681. 681а  
Яманка 847  
Ямбург 740  
Ямм 43  
Ямница 86  
Ямное 726  
Ямполь 515. 516  
Ям-Тесово 826  
Янаул 375  
Январцево 848  
Янгаджа 400  
Янги-Арык 409  
Янги-Базар 403а  
Янгличи 368  
Яндеба 116  
Янды 849  
Янега 116  
Янковский 515  
Янов 146  
Янполь 130  
Янушево 467  
Янцено 230  
Яны-Курган 400  
Яр 410. 432а  
Яренск 839  
Ярково 874  
Ярмолинцы 181. 187  
Ярмы 435  
Ярнема 837  
Яроватка 191  
Яроповичи 90  
Ярославль 50. 325. 326 686. 691. 845  
Ярошенка 150  
Ярцево 75  
Ярцево 864  
Ярыженская 491  
Ясаково 365  
Ясашная 423  
Ясеновая 123  
Ясень 85  
Ясеноватая 255. 527. 554. 555. 557  
Ясная Поляна 120  
Ясногородка 740.  
Ястребино 40  
Ястребиновка 138  
Ястребовка 491  
Яхино 390  
Яхновка 142  
Яхонтово 467  
Яхрома 54  
Яцковичи 96  
Яшкино 445  
Яшма 565  
Яшицы 88  
Яя 445



Маршруты и стоимость проезда от Тбилиси Отд. Ia.

До станции	Направления и номера таблиц расписаний, входящих в маршрут	Километры	ж—жест. ваг. м—мягк. ваг.	В пот. и пасс.		В скор. поезд.	Багаж за 5 кг	Срок годности билета (сутки)
				поездах				
				Без плацкарты	С плацк. для лежан.	С плацк. для лежан.		
				р.	р. к.	р. к.	р. к.	
Соча .....	Армавир 565, 580.....	1851	ж м	50.45 74.35	62.35 92.30	68.30 101.15	2.54	6
Сталинград ...	Тихорецкая 565, 579.....	2144	ж м	55.30 81.65	68.45 101.40	75.05 111.30	2.88	7
Старая Русса ..	Ростов-Воронеж-Москва-Бологое 565, 495, 360, 100, 60 .....	3577	ж м	80.55 119.50	99.05 147.25	108.20 161.05	4.01	10
	Ростов-Лозовая-Харьков-Курск-Москва- Бологое 565, 526, 120, 100, 60 .....	3656	ж м	82.25 122.05	103.40 153.80	114.00 169.70	4.06	10
Столице .....	Ростов-Кр. Лиман-Харьков-Ворожба- Бахмач-Минск 565, 526, 515, 218, 135, 130, 85, 75 .....	3250	ж м	73.60 109.10	92.10 136.85	101.25 150.65	3.80	9
	Ростов-Лозовая-Харьков-Ворожба-Бахмач- Минск 565, 526, 218, 135, 130, 85, 75.....	3389	ж м	76.95 114.10	95.45 141.85	104.60 155.65	3.90	9
Ташкент .....	Ростов-Воронеж-Рязск-Батраки-Кинель 565, 495, 385, 400.....	5803	ж м	124.55 185.50	156.20 233.00	172.05 256.75	5.37	14
Томск .....	Ростов-Воронеж-Рязск-Москва-Казань- Свердловск-Тюмень-Новосибирск 565, 495, 375, 410, 445, 452.....	6510	ж м	142.40 212.30	176.70 263.75	193.85 289.50	5.84	15
	Ростов-Воронеж-Рязань-Москва-Данилов- Буй-Свердловск-Тюмень-Новосибирск 565, 495, 360, 325, 410, 445, 452.....	6719	ж м	146.45 218.35	183.45 273.85	205.95 301.60	5.99	16
Туапсе .....	Армавир 565, 580.....	2765	ж м	65.95 97.50	81.80 121.40	89.75 133.30	3.48	8
Ульяновск.....	Ростов-Воронеж-Рязань-Москва-Инза 565, 495, 360, 365, 361.....	3557	ж м	80.55 119.50	99.05 147.25	108.20 161.05	4.01	10
Уфа.....	Ростов-Воронеж-Рязск-Батраки 565, 495, 385, 390.....	4056	ж м	89.45 132.85	110.60 164.60	121.20 180.50	4.26	10
Феодосия .....	Ростов-Лозовая 565, 526, 230, 245.....	2778	ж м	69.95 97.60	81.80 121.40	89.75 133.30	3.48	8
	Моздок-Ростов-Лозовая 565, 588, 526.....	2363	ж м	58.90 87.05	72.05 106.80	78.65 116.70	3.08	7
Харьков .....	Беслан-Ростов-Кр.Лиман 565, 526, 515....	2310	ж м	57.60 85.10	70.75 104.85	77.35 114.75	3.01	7
	Ростов-Ясиноватая-Днепропетровск 565, 526, 255, 260, 225 .....	2682	ж м	63.65 94.15	79.50 117.95	87.45 129.85	3.35	8
Челябинск.....	Ростов-Воронеж-Рязск-Батраки 565, 495, 385, 390.....	4536	ж м	100.85 149.95	124.55 185.50	136.45 203.30	4.56	11
	Ростов-Кр. Лиман-Харьков-Ворожба 565, 526, 515, 218, 135, 130, 140 .....	2799	ж м	61.95 97.60	81.80 121.40	89.75 133.30	3.48	8
Чернигов.....	Ростов-Знаменка-Фастов-Киев 565, 526, 255, 155, 150, 130, 140.....	3137	ж м	79.70 104.75	86.55 128.55	94.50 140.45	3.70	8
	Ростов-Воронеж-Рязань-Москва-Казань- Свердловск-Тюмень-Новосибирск 565, 495, 360, 375, 410, 445 .....	9095	ж м	195.10 291.35	242.60 362.60	266.35 398.25	7.60	20
Чита .....	Ростов-Воронеж-Рязань-Москва-Данилов- Буй-Свердловск-Тюмень-Новосибирск 565, 495, 360, 325, 410, 445 .....	9304	ж м	197.80 295.40	245.30 366.65	269.05 402.30	7.70	21

Отдел I.

ПЕРЕЧЕНЬ ТАБЛИЦ

беспересадочных сообщений и согласованных поездов.

При двойной нумерации поездов верхний № соответствует поезду, отправляющемуся из начального пункта беспересадочного сообщения, а нижний — прибывающему в конечный пункт.

1. Ленинград — Москва — Харьков — Ростов — (Новороссийск) — (Сочи) — Минер. Воды — (Орджоникидзе) — Грозный — Баку — Тбилиси — (Боржоми) — Батуми.
2. Москва — Ленинград — Петрозаводск — (Кировск) — Мурманск.
3. Ленинград — Москва — Харьков — (Феодосия) — (Евпатория) — Севастополь.
4. Ленинград — (Москва Бут.) — (Кострома) — (Горький) — (Муром) — Вязьма — Рязань — Челябинск — Новосибирск — Иркутск.
5. Ленинград — Москва — (Сталинград) — (Липецк) — Воронеж — Ростов — (Новороссийск) — (Сочи) — Минер. Воды — (Орджоникидзе) — Баку — Тбилиси — Батуми.
6. Ленинград — Вологда — Архангельск.
7. Москва — Ленинград — Таллин.
8. Ленинград — Псков — Полоцк — Витебск — Жлобин — (Гомель) — Казатин — Одесса.
9. Ленинград — Псков — Полоцк — Витебск — Брянск — Харьков — Кр. Лиман — Сталино — Мариуполь.
10. Москва — Харьков — Днепропетровск.
11. Москва — Елец — Сталино.
12. Москва — (Ленинград) — Свердловск — Новосибирск — (Томск) — Чита — Отпор (Маньчжури) — Владивосток.
13. Москва — Рязань — Куйбышев — Оренбург — Ташкент — (Алма-Ата) — (Фрунзе) — (Андижан) — (Сталинабад) — Ашхабад — Красноводск.
14. Москва — Тамбов — (Камышин) — Саратов — (Уральск) — Астрахань.
15. Москва — Брянск — (Гомель) — (Чернигов) — Киев — Одесса.
16. Москва — Рязань — Рязань — (Уфа) — Уфа — Челябинск — Магнитогорск.
17. Москва — Казань — Свердловск — (Омск) — (Караганда) — Новосибирск — (Кемерово) — Новокузнецк.
18. Харьков — Красный Лиман — Ворошиловград.
19. Харьков — Полтава — Кирово Украинск — Одесса.
20. Харьков — (Саратов) — Горький.
21. Киев — Днепропетровск — (Севастополь) — (Бердянск) — Ростов — (Сочи) — Минер. Воды — Баку.
22. Свердловск — Казань — Пенза — Сталинград — (Сочи) — Мин. Воды.
23. Москва — Горький — Котельнич — Пермь — (Лысьва) — (Соликамск) — Нижний Тегил.
24. Шепетовка — Киев — Харьков — Ростов — Минер. Воды — Баку — Тбилиси.
25. Орша — Унеча — Ворожба — Льгов — Харьков — Лозовая — Мариуполь.



## 78

4



3. Ленинград-Москва - Харьков-(Феодосия)-(Евпатория)-Севастополь и обр.

Возв. переадрес: От Ленинграда чер. Харьков до Севастополя м/сп, ж/сп в пп. 17 и 18; до Феодосия м/сп, ж/сп в пп. 23/15 и 16/18 и Евпатория ж/сп, в пп. 23/13, и 14/24. II От Москвы чер. Харьков до Севастополя **ФЕ**, м/сп, ж/сп в пп. 9, 10; м/сп, ж/сп, ж в пп. 71, 72, 41 и 42; до Феодосия м/сп, ж/сп, ж в пп. 15 и 16, и Евпатории м/сп, ж/сп ж в пп 13 и 14.

[illegible]

4. Ленинград—(Москва Бут.)—(Кострома)—(Горький)—(Муром)—Вязь-  
ма—Рязск—Челябинск—Новосибирск—Иркутск и обратно.

Без пересадки: От Ленинграда через Вологое — Нерехту до Костромы ж в пп. 75/62 и 61/76; до Горького м/сп, ж/сп, ж в пп. 75/76 и 76/75 и до Мурома ж в пп. 75/78 и 77/76; через Вологое — Сокольо до Москвы-Бут. ж в пп. 75/71 и 72/76. через Вологое — Луховицк до Иркутска ж сп, ж по. 77 и 78. От Тулы до Челябинска и от Челябинска до Иркутска м/сп, ж/сп ж в пп. 98 и 97.

—	Ич. 75	Ич. 98	Ич. 77	К.м.	Ич. 78	Ич. 97	Ич. 76	—			
...	18.50	...	12.40	—	от Ленинград.....	100	6.67	15.45	...	6.27	...
...	1.55	...	20.30	321	от Бологое.....	100	59.16	8.35	...	0.5	...
...	2.45	...	...	—	от Бологое.....	50	1/2	454	...	...	23.5
...	20.30	...	...	454	от Москва Бут.....	54	1/2	...	...	9.10	...
...	2.45	...	...	—	от Бологое.....	50	1/2	481	...	...	3.5
...	20.40	...	...	481	от Кострома.....	326	1/2	...	...	8.0	...
...	2.45	...	...	—	от Бологое.....	50	1/2	816	...	...	3.5
...	6.42	...	...	816	от Горький ...	326	1/2	...	...	21.0	...
...	2.45	...	...	—	от Бологое.....	50	1/2	743	...	...	3.5
...	7.35	...	...	743	от Муром ...	326	1/2	...	...	17.20	...
...	...	...	20.40	321	от Бологое.....	100	59.16	8.25	...	...	...
...	...	...	23.05	443	от Лихославль.....	78	1/2	5824	5.45	...	...
...	...	...	23.40	703	от Вязьма.....	121	1/2	5654	5.5	...	...
...	...	...	7.1	999	от Тула Вяземская ...	383	1/2	526	21.17	...	...
...	...	...	7.35	1206	от Рязань.....	385	1/2	5061	20.40	...	...
...	...	...	16.34	1855	от Сызрань.....	441	1/2	4412	11.21	...	...
...	1.41	...	16.48	1992	от Куйбышев.....	390	1/2	4275	11.0	3.4	...
...	8.25	...	22.25	2515	от Уфа.....	375	1/2	375	5.0	20.35	...
...	8.56	...	22.50	2995	от Челябинск.....	485	1/2	3275	4.28	20.4	...
...	6.15	...	19.45	3792	от Омск.....	410	1/2	2477	7.38	22.24	...
...	6.40	...	20.10	441	от Новосибирск.....	445	1/2	1851	7.13	21.59	...
...	10.27	...	23.50	4645	от Тайга.....	1622	1/2	1622	3.30	18.9	...
...	10.55	...	0.20	5178	от Красноярск.....	1089	1/2	1089	2.59	17.39	...
...	2.17	...	14.18	5759	от Нижнеудинск.....	508	1/2	508	13.16	2.25	...
...	2.47	...	14.41	3267	от Иркутск.....	—	—	—	12.46	1.55	...
...	19.0	...	4.50	...	от Челябинск.....	485	1/2	3275	23.15	10.5	...
...	21.40	...	5.30	...	от Омск.....	410	1/2	2477	22.45	3.20	...
...	20.12	...	0.5	...	от Новосибирск.....	445	1/2	1851	1.43	4.46	...
...	20.40	...	1.23	...	от Тайга.....	1622	1/2	1622	1.18	4.14	...
...	13.40	...	16.18	...	от Красноярск.....	1089	1/2	1089	11.33	12.36	...
...	14.20	...	16.53	...	от Нижнеудинск.....	508	1/2	508	11.3	11.52	...
...	21.41	...	23.31	...	от Иркутск.....	—	—	—	5.7	4.6	...
...	22.16	...	0.6	...	от Тайга.....	1622	1/2	1622	4.37	3.31	...
...	13.11	...	14.30	...	от Красноярск.....	1089	1/2	1089	14.10	11.10	...
...	13.41	...	15.0	...	от Нижнеудинск.....	508	1/2	508	13.35	10.30	...
...	9.19	...	8.7	...	от Иркутск.....	—	—	—	21.38	14.50	...
...	9.54	...	9.4	...	от Тайга.....	1622	1/2	1622	21.13	14.6	...
...	1.50	...	0.1	...	от Красноярск.....	1089	1/2	1089	7.0	19.39	...
ч. м.	...	ч. м.	...	...	Время в пути:	...	...	...	ч. м.	ч. м.	ч. м.
15.40	...	...	...	...	Ленинград—Москва Бут.....	...	...	...	...	...	21.17
25.50	...	...	...	...	" Кострома.....	...	...	...	...	...	22.27
35.52	...	...	...	...	" Горький.....	...	...	...	...	...	33.27
...	...	73.33	...	...	" Уфа.....	...	...	...	71.29	...	...
...	...	123.33	...	...	" Новосибирск.....	...	...	...	24.12	...	...
...	...	179.27	...	...	" Иркутск.....	...	...	...	152.45	...	...
...	16.2	...	...	...	Тула—Иркутск.....	...	...	...	174.6	...	...

† Пересадка.



He 68	He 59	He 48	He 44	He 41	He 37	He 34	He 31	He 28	He 25	He 22	He 19	He 16	He 13	He 10	He 7	He 4	He 1
-------	-------	-------	-------	-------	-------	-------	-------	-------	-------	-------	-------	-------	-------	-------	------	------	------

Дни счетов.	Ск. П. н.	К. м.	Время в пути:	Ч. м.	И. С. К.	Дни счетов.
Ежедн.	20 25	—	от Москва Ленингр. вокз.	798	40. 0	Ежедн.
↓	9. 5	651	от Ленинград Моск. вокз.	147	24. 25	↑
	17. 40	—	от Москва Ленингр. вокз.	147	14. 20	
	18. 37	709	от Гатчина Балт. ...	89	13. 25	
	18. 42	—	от Ленинград Моск. вокз.	89	13. 18	
	21. 0	798	от Ленинград Моск. вокз.	—	11. 0	↑
	21. 45	—	от Ленинград Моск. вокз.	—	0. 0	↑
	22. 25	—	от Ленинград Моск. вокз.	—	9. 20	↑
Ежедн.	...	—	от Ленинград Моск. вокз.	—	...	Ежедн.
	ч. м.		Время в пути:		ч. м.	
...	24. 35		Москва—Кингиссеп.		23. 0	...



8. Ленинград—Псков—Полоцк—Витебск—Жлобин—(Гомель)—Казатин  
Одесса и обратно.

Без пересадки: От Ленинграда через Псков — Полоцк — Витебск — Орша — Коростень до Одессы м/сп, ж/сп, ж в оп. 19 и 20; чер. Дно-Витебск до Гомеля м/сп, ж/сп ж в пл. 49 и 50.

—	№. 49	Ск. 19	К.м	К.м	Ск. 20	№. 50	—	
...	12.45	13 30	—	от Ленинград.....	62 Пр 1572	15. 0	18.45	...
...		18 35	274	от Псков.....	от 1598	10. 0		...
...	φ	19.10		Пр Полоцк.....	47 Пр 1302	9.20	φ	...
...		4. 2	570	от Полоцк.....	от 1302	0.44		...
...		4.35		Пр Витебск.....	80 Пр 1200	0. 5		...
...	2.14	6.22	672	от Витебск.....	от 1200	22.17	5.38	...
...	2.44	7. 2		Пр Орша.....	Пр 1113	21.47	5. 8	—
...	4.41	8.37	759	от Орша.....	от 1113	29. 5	3.10	...
...	5. 5	9. 5		Пр Жлобин.....	Пр 914	19.45	2.43	...
...	10.20	13 35	958	от Жлобин.....	от 914	15. 2	20.48	...
...	10.36	...	—	от Жлобин.....	85 Пр 86	...	20.51	...
...	12.35	...	86	от Гомель.....	от —	...	18.42	...
...	...	13 51	958	от Жлобин.....	Пр 914	14.40	...	...
...	...	19 29		от Коростень.....	от 658	8.48	...	...
...	...	19 48	1214	от Бердичев.....	Пр 525	8.11	...	...
...	...	22.30		от Бердичев.....	от 525	5.28	...	...
...	...	22.31	1347	от Казатин.....	Пр 498	5.23	...	...
...	...	23. 8		от Казатин.....	от 498	4.50	...	...
...	...	23.25	1374	Пр Жмеринка.....	Пр 389	4.30	...	...
...	...	1.25		от Жмеринка.....	от 389	2.39	...	...
...	...	1.45	1483	от Вапнярка.....	от 367	2.29	...	...
...	...	2.59		от Вапнярка.....	Пр 189	1.20	...	...
...	...	3.11	1561	от Котовск.....	от 189	1. 0	...	...
...	...	5. 4		от Котовск.....	Пр 73	23. 7	...	...
...	...	5.19	1683	от Раздельная.....	от 73	22.57	...	...
...	...	7. 9		от Раздельная.....	Пр —	21. 0	...	...
...	...	7.25	1799	от Одесса.....	от —	20.50	...	...
...	...	8.35	1872	Пр Одесса.....	от —	19.34	...	...
...	Ч. м.	Ч. м.	Время в пути:				Ч. м.	Ч. м.
...	23.50	...	Ленинград — Днепропетровск.....				...	...
...	...	43. 6	Одесса.....				43.26	24. 3

♣ Через Дно

9. Ленинград — Псков — Полоцк — Витебск — Брянск — Харьков — Кр. Лиман — Сталино — Мариуполь и обратно.

Без переосади: От Денниградъ чер. Псков — Лоджъ — Бранскъ — Хр. Лыма до Марнуполя м/св. ж/св, х в пп. 83 и 84.

Вч. 83	Км	Км	Вч. 84
2.20	—	г. Ленинград..	10.35
4.30	274	г. Псков ...	4.25
5.10		г. Полоцк ....	3.45
15.32	570	г. Витебск ..	17.15
16.0		г. Смоленск ..	16.30
18.39	672	г. Брянск ..	13.55
19.9		г. Льгов....	13.16
22.26	811	г. Харьков ...	9.53
22.0		г. Кр. Лиман	9.30
5.57	1078	г. Славянск ..	2.5
6.19		г. Константи.	1.33
12.19	1287	г. Днепропетр..	19.1
12.38		г. Ставрово ...	18.36
21.6	1538	г. Мариуполь ..	10.20
21.40		г. Харьков ...	9.43
1.58	1713	г. Кр. Лиман	5.20
2.13		г. Славянск ..	5.5
2.36	1740	г. Константи.	4.38
2.42		г. Днепропетр..	4.34
3.54	1780	г. Мариуполь ..	3.15
4.4		г. Ставрово ...	3.10
5.46	1833	г. Мариуполь ..	1.43
6.11		г. Ставрово ...	1.12
6.24	1848	г. Мариуполь ..	0.49
6.36		г. Мариуполь ..	0.39
10.6	1981	г. Мариуполь ..	20.40
ч. м.		Время в пути:	ч. м.
47.20		Ленинград—Харьков...	48.15
59.46		— Мариуполь	61.55

10. Москва—Харьков—Днепропетровск  
и обратно.

без парасиди от Мисивы чер. Мрофу — Константиноград до Днепропетровска **СВ**, м/сч, ж/сч, в по 5 и 6.

Ил. 71	Ск. 5	Км.	Ск. 6	Ил. 72
1.15	16 38	—	10.40	9.26
5.32	20 34	196	6 32	4 23
5.50	20 48	0т	6.22	4.13
11 9	0.44	385	2.35	22 52
11.26	0 59	120	2 20	2 37
15.27	3 50	0т Орел .....	23 19	18 25
15.36	4 3	0т Курск .....	23 7	16.49
21 25	8 33	0т Харьков.	18 27	10.48
22.30	...	— Харьков.	+16.30	...
2.4	...	141 /др. Полтава..	12 51	...
5.23	...	262 /др. Бременбург	9.40	...
...	8.53	0т Харьков.	470	...
...	—	0т Мерефа...	445	...
...	11.2	0т Константиноград	369	...
...	11.17	0т Днепропетровск	2 17	...
...	14 10	0т Днепропетровск	12 4	...
...	+23.40	0т Днепропетровск	19.	...
...	1.39	0т Верховцево	7.1	...
...	1 4	0т Дольная ...	7.	...
...	7.2	0т Дольная ...	1.1	...
...	...	Время в пути:	...	...
ч. м.	...	Москва—Харьков .....	ч. м	ч. м.
20 10	15 55	Днепропетровск	16.15	23. 8
...	21.32	Дольная .....	21.56	...
...	38.50	Дольная .....	33.24	...

† Пересадка

† Пересадка.

### 11. Москва—Елец—Сталино и обратно.

Баз пересадки: От Москвы через Елец—Кузнецк—Добальцево до Сталино м/сп, ж/сп, ж в пп. 90 и 89

—	—	—	Чл. 90	К.м.	К.м.	Чл. 89	—	—	—
...	...	...	22. 9	—	5 Москва Саратов. вокз.	1245	13. 1	...	...
...	...	...	0. 26	109	Пр Кашира.....	400	10. 15	...	...
...	...	...	0. 36	От	От	1136	10. 5	...	...
...	...	...	4. 36	224	Пр Узловая.....	384	6. 5	...	...
...	...	...	4. 51	От	От	920	5. 45	...	...
...	...	...	10. 22	424	Пр Елец.....	503	23. 47	...	...
...	...	...	10. 42	От	От	721	23. 22	...	...
...	...	...	19. 52	756	Пр Валуйки.....	504	14. 0	...	...
...	...	...	20. 31	От	От	380	13. 32	...	...
...	...	...	22. 36	830	Пр Купянск.....	530	11. 17	...	...
...	...	...	23. 4	От	От	313	10. 42	...	...
...	...	...	7. 41	1067	Пр Дебальцево....	554	2. 23	...	...
...	...	...	8. 5	От	От	78	1. 5	...	...
...	...	...	10. 13	1130	Пр Ясиноватая.....	555	23. 45	...	...
...	...	...	10. 33	От	От	15	23. 16	...	...
...	...	...	10. 56	1145	Пр Сталино.....	—	22. 53	...	...
...	...	...	ч. м.	Время в пути			ч. м.	...	...
...	...	...	12. 12	Москва—Елец.....			13. 1	...	...
...	...	...	36. 46	Сталино.....			38. 8	...	...



От Москвы до:

Хабаровска	м/сп.	ж/сп.	ж
Кудышевский Вост.	м/сп.	ж/сп.	ж
Чуны	м/сп.	ж/сп.	ж
Котласа	ж	в пп	44/82 в 81/43

[illegible]

По пн., ср. и чт. п. 44 следует только до Читы, куда прибывает по пн., ср. и чт.  
По ср., пт. и вс. п. 43 следует только от Читы до Москвы, куда приб. по ср., пт. и вс.



## 88



15. Москва—Брянск—(Гомель)—(Чернигов)—Киев—Одесса и обратно.

Без пересадки: От Москвы чер. Бахмач до Киева **98**, м/сп, ж/сп, в пп 5 и 6; м/сп, ж/сп, ж в пп. 43 и 44 || От Москвы чер. Бахмач-Киев до Одессы **98** м/сп, ж/сп, в пп. 11, 12; м/сп, ж/сп ж, в пп. 71, 72, 41 и 42. || От Москвы до Гомеля м/сп, ж/сп, ж в пп. 73 и 74. || От Москвы до Тирасполя м/сп в пп. 11/53 и 54/12 || От Москвы до Калуги м/сп, ж/сп, ж в пп. 45 и 46 || От Воронежа через Курск до Киева м/сп ж/сп, ж в пп 51, 52, 73 и 74.

№	Пч. 71	Па 45	№ 41	Па 43	Пч. 73	Ск. 5	Ск. 11	К.М.	К.М.	Па 46	Ск. 12	Ск. 6	Пч. 74	Пч. 72	Па 44	№ 42				
...	0. 2	1.28	9.11	13. 1	17. 0	20. 0	22. 15	—	от Москвы Киевск. вокз...	130	от	18	15.3	6.57	9.10	9.25	11.42	16.10	19. 2	21.38
...	4. 25	6.48	13. 31	17.37	21.10	23.44	2.29	17.	Пр Тихон.Пустынь.....	130	от	18	1343	2. 0	3.57	5.51	7.51	11.22	14. 29	17.10
...	...	7. 3	...	...	...	...	...	...	— от Тих. Пустынь... } 1213	18	от	18	...	1.48	...	...	...	...	...	...
...	...	7. 41	...	...	...	...	...	...	18 Пр Калуга.....	18	от	18	...	1.10	...	...	...	...	...	...
...	4. 36	...	13.35	17.45	21.15	23.49	2.35	170	от Тихон. Пустынь.....	130	от	18	1343	...	3.48	5.47	7.43	11.10	14. 19	17. 1
...	10.40	...	18.56	23.19	2.57	4. 6	7. 4	380	Пр Брянск.....	130	от	18	1133	...	22.51	4.21	2.14	5.14	8. 3	11.35
...	...	...	...	...	3.17	...	...	...	— от Брянск..... } 70	18	от	18	...	...	...	...	...	...	...	...
...	...	...	...	...	10.38	...	...	...	279 Пр Гомель.....	279	от	18	...	...	...	18.55	...	...	...	...
...	11. 4	...	19.11	23.36	...	4.19	8. 1	380	от Брянск.....	130	от	18	1134	...	22.34	0.59	...	4.51	7.37	1.20
...	18.10	...	2.13	6.44	Пч.73	9.29	13.46	637	Пр Конотоп.....	130	от	18	876	Пч.74	16.45	19.45	...	22. 0	0.44	4.29
...	...	21.47	...	...	10.58	...	...	...	— от Воронеж..... } 500	18	от	18	...	22.56	...	8.35	...	...	...	...
...	...	6.56	...	...	20. 9	...	...	...	от Курск..... } 135	18	от	18	...	13.38	...	23.45	...	...	...	...
...	...	14.28	...	...	3.26	...	...	...	507 Пр Конотоп.....	130	от	18	...	6. 1	...	16. 6	...	...	...	...
...	18.26	14.37	2.24	6.55	3.38	9.39	13.56	637	от Конотоп.....	130	от	18	882	5.45	16.30	19.38	15.56	21.48	0.34	4.19
...	18.50	15.10	2.55	7.26	4.11	10. 7	14.27	685	Пр Бахмач.....	130	от	18	857	5.12	15.59	19.12	15.25	21.15	0. 3	3.48
...	19. 9	15.30	3. 3	7.33	4.24	10.12	14.30	732	от Нежин.....	130	от	18	782	5.21	15.49	19.07	15.18	21.52	3.58	3.41
...	20.42	17. 2	4.20	8.55	5.58	11.27	15.50	732	Пр Нежин.....	130	от	18	782	3.32	14.37	17.55	13.50	19.37	22.32	2.17
...	17.17	...	...	...	0.54	...	...	...	— от Чернигов... } 140	18	от	18	...	8.19	...	...	...	3.37	...	...
...	19.16	...	...	...	2.49	...	...	...	83 Пр Нежин.....	130	от	18	...	6.17	...	...	...	...	...	...
...	20.52	17.15	4.42	9. 9	6. 8	11.37	16. 0	732	от Нежин.....	130	от	18	781	3.19	14.20	17.43	13.40	19.25	22.22	2. 7
...	23.45	20. 6	7.30	11.53	8.50	13.43	18.17	858	от Киев.....	130	от	18	655	0.32	12. 7	15.40	10.56	16.23	19.35	23.50
...	0.13	...	7.55	...	...	18.40	...	...	от Казатин.....	130	от	18	...	11.42	...	...	15.50	...	23.26	...
...	3.52	...	11.14	...	...	21.47	10.16	...	от Жмеринка.....	130	от	18	497	...	8.53	...	12.21	...	20.24	...
...	4. 6	...	11.29	...	...	0. 5	...	...	от Раздельная.....	130	от	18	388	...	8.38	...	12. 1	...	20.10	...
...	6.53	...	13.48	...	...	0.25	...	...	от Раздельная.....	130	от	18	73	...	6.36	...	9.28	...	18. 1	...
...	7.13	...	14. 3	...	...	0.25	...	...	от Раздельная.....	130	от	18	73	...	6.16	...	9.10	...	17.49	...
...	14.26	...	19.59	...	...	6.18	14.39	...	от Раздельная.....	130	от	18	73	...	0. 7	...	1.45	...	11.35	...
...	...	...	...	...	...	10.55	...	...	— от Раздельная... } 204	18	от	18	...	...	21.41	...	...	...	...	...
...	...	...	...	...	...	12.14	...	...	46 Пр Тирасполь... }	18	от	18	...	...	20. 0	...	...	...	...	...
...	14.41	...	20.13	...	...	6.28	14.39	...	от Раздельная.....	130	от	18	73	...	23.57	...	...	1.30	...	11.25
...	16.17	...	21.30	...	...	7.45	15.13	...	Пр Одесса.....	130	от	18	...	...	22.35	...	...	23.49	...	10. 3
...	...	...	...	...	...	...	...	...	Время в пути	...	...	...	...	...	...	...	...	...	...	...
...	...	...	...	...	...	...	...	...	Москва—Гомель.....	...	...	...	...	...	...	...	...	...	...	...
...	...	...	...	...	...	...	...	...	Киев.....	...	...	...	...	...	...	...	...	...	...	...
...	...	...	...	...	...	...	...	...	Одесса.....	...	...	...	...	...	...	...	...	...	...	...
...	...	...	...	...	...	...	...	...	Воронеж—Киев.....	...	...	...	...	...	...	...	...	...	...	...

16. Москва—Рязань—Ряжск—(Уфа)—Уфа—Челябинск—Магнитогорск и обратно.

Без переводов: От Москвы через Рязань до Магнитогорска и до Челябинска **102**, м/сп, ж/сп, в пп. 18 и 15; до Челябинска м/сп, ж/сп, ж в пп. 48 и 47; до Уфы чер. Рузаевку-Ульяновск м/сп, ж/сп, ж в пп. 96 и 95;

—	Ич. 95	Па. 48	Ск. 16 ±	К.М	К.М	Ск. 15 ±	Па. 47	Ич. 95	—		
...	8. 0	23. 0	12. 0	—	От Москва Каз. вокз. } 360	Пр 2432	5.50	20 50	21.25	...	
...	12.30	3.27	16.18	198	Пр Рязань..... } 495	От 2234	1.20	16.16	16.52	...	
...	12.45	3.40	16.32	...	От Рязань..... } 495	Пр 2118	1. 7	16. 5	16.36	...	
...	...	6 12	18.43	314	Пр Рязск..... } 885	От 2118	22.53	13.30	...	...	
...	...	6.32	19. 5	...	От Рязск..... } 885	Пр 1816	22 28	13.10	...	...	
...	2.10	...	...	616	Пр Рузаявка..... } 805	От 1816	...	...	3.10	...	
...	2.46	...	...	...	От Рузаявка..... } 805	Пр 1704	...	...	2.39	...	
...	5.55	...	...	728	Пр Инза..... } 861	От 1704	...	...	23.20	...	
...	6 15	...	...	—	Пр Инза..... } 861	Пр 793	...	...	23. 0	...	
...	7.35	...	...	793	Пр Уфа..... } 861	От —	...	...	21.45	...	
...	...	...	...	728	От Инза..... } 805	Пр 1704	...	...	...	...	
...	...	2.13	12 56	923	Пр Сызрань..... } 890	От 1509	4.29	17. 5	...	...	
...	...	2.42	13 20	...	От Сызрань..... } 890	Пр 1372	4. 9	16.41	...	...	
...	...	5.50	16.23	1060	Пр Буайбышев..... } 890	От 1372	1. 7	13.30	...	...	
...	...	6 15	16.50	...	От Буайбышев..... } 890	Пр 848	0.42	13. 5	...	...	
...	...	19.37	5.40	1584	Пр Уфа..... } 890	От 848	12. 5	0. 5	...	...	
...	...	20. 7	6.10	...	От Уфа..... } 890	Пр 394	11.40	23.37	...	...	
...	...	9.47	13.50	2035	Пр Полетаево..... } 894	От 394	23.28	10.26	...	...	
...	...	9.55	13. 0	...	От Полетаево..... } 894	Пр 368	23.18	10.18	...	...	
...	...	10.30	19 35	2064	Пр Челябинск..... } 894	От 368	22.40	9.40	...	...	
...	...	...	...	...	От Челябинск..... } 894	Пр 368	...	...	...	...	
...	...	...	...	...	Пр Полетаево..... } 894	От 368	23.28	...	...	...	
...	...	...	19. 0	...	От Полетаево..... } 894	Пр 2147	23.24	...	...	...	
...	...	...	21.41	2147	От Троица..... } 894	От —	21. 3	...	...	...	
...	...	...	21.56	...	Пр Троица..... } 894	Пр —	20.48	...	...	...	
...	...	...	1.26	2281	Пр Карталы..... } 894	От 285	17.56	...	...	...	
...	...	...	1.39	...	От Карталы..... } 894	Пр 285	17.43	...	...	...	
...	...	...	5. 5	2432	Пр Магнитогорск..... } 894	От 145	14.10	...	...	...	
...	...	...	...	...	От Магнитогорск..... } 894	Пр 145	...	...	...	...	
...	Ч. М.	Ч. М.	Ч. М.	Время в пути				Ч. М.	Ч. М.	Ч. М.	...
...	47.35	...	...	Москва — Уфа.....				...	...	47.40	...
...	...	30.50	28.23	" Куйбышев.....				28.43	31.20	...	...
...	...	44.37	41.40	" Уфа.....				41.45	44.45	...	...
...	...	59.30	55.35	" Челябинск.....				58.10	59.10	...	...
...	...	...	65. 5	" Магнитогорск.....				63.40	—	...	...

† Отпр. из Москвы по пн., ср., пт. и вс. до Магнитогорска; по вт., чт. и сб. до Челябинска; приб. в Магнитогорск по чт., сб., пн. и ср., в Челябинск по чт., сб. и пн.

† Приб. в Москву из Магнитогорска по вт., чт., сб. и вс., из Челябинска по пн. ср. и пт.; отпр. из Магнитогорска по сб., пн, ср. и чт., из Челябинска по пт., вс. и вт.



## 17. Москва—Казань—Свердловск—(Омск)—(Караганда)—Новосибирск—(Кемерово)—Новокузнецк и обратно.

Без пересадки: От Москвы чер. Казань до Новокузнецка 63 м/сн, ж/сн, пл. 12 и 11; до Кемерово ж/сн 12/62 и 61/71. II До Омска и Новосибирска м/сн, ж/сн, ж в пл. 72 и 71 до Караганды м/сн, ж/сн, в пл. 72/74 и 73/71.

—	Па 46	Пч. 72/71	Ск. 72/71	К.М.	К.М.	Па 61	Пч. 51/71	Па 45	—
14. 0	23 5	10 10	—	От Москвы Каз. пока	Пр 3711	12. 5	10 40	20. 5	—
12.38	0 1	6 40	796	Пр Казань.....	От 2914	15.40	7 34	21 30	—
13. 3	0.26	7. 8	—	От Казань.....	Пр 875	15.17	7 1	21 5	—
21.12	9 59	15 3	1089	Пр Агрыз.....	От 2622	7.24	21 27	12.44	—
21.32	10 22	15 33	—	От Агрыз.....	Пр 2053	6 59	20 57	12.19	—
12.48	2.47	5.57	1658	Пр Свердловск.....	От 2053	17.15	3 50	21.20	—
...	3 16	...	—	От Свердловск.....	Пр 431	...	3. 0	...	—
...	13 49	...	—	От Курган.....	Пр 435	...	15. 0	...	—
...	20 59	...	—	От Петропавловск.....	Пр 435	...	6 30	...	—
...	3 56	...	—	От Омск.....	Пр 433	...	22 35	...	—
...	7 21	...	—	От Боровое.....	Пр 433	...	13.54	...	—
...	4.10	...	—	От Караганда.....	Пр 1390	...	18 4	...	—
...	...	6 38	1658	От Свердловск.....	Пр 253	16.50	...	...	—
...	...	13.18	1983	От Тюмень.....	Пр 1728	9.29	...	...	—
...	...	13.50	—	От Омск.....	Пр 410	9.7	...	...	—
...	3.56	2 31	2556	От Омск.....	Пр 1155	20.17	22.35	...	—
...	4 21	2 51	—	От Новосибирск.....	Пр 528	19.52	22 2	...	—
...	18 43	15 30	1182	От Новосибирск.....	Пр 528	7 30	8.10	...	—
...	...	21. 0	—	От Новосибирск.....	Пр 446	5.18	...	...	—
...	...	18 2	—	От Семипалатинск.....	Пр 661	9. 0	...	...	—
...	...	16 0	3182	От Новосибирск.....	Пр 528	7 0	...	...	—
...	...	19 39	3337	От Юрга.....	Пр 445	3.31	...	...	—
...	...	19 40	—	От Юрга.....	Пр 450	3 30	...	...	—
...	...	22 7	3437	От Толки.....	Пр 274	1 3	...	...	—
...	...	4 30	—	От Толки.....	Пр 451	19.40	...	...	—
...	...	5 4	—	От Кемерово.....	Пр 38	18.30	...	...	—
...	...	22 43	3437	От Толки.....	Пр 450	0.38	...	...	—
...	...	6 41	3711	От Новокузнецк.....	Пр 450	17 9	...	...	—
ч. м.	ч. м.	ч. м.	Время в пути:			ч. м.	ч. м.	ч. м.	—
46.48	50.52	43 47	Москва—Свердловск.....			42.55	54.50	46.45	—
...	50.24	...	Караганда.....			...	11.56	...	—
...	90.48	77 20	Новосибирск.....			75 38	93.3	...	—
...	...	91.30	Кемерово.....			98.33	...	...	—
...	...	92.31	Новокузнецк.....			99.59	...	...	—

## 18. Харьков - Кр. Лиман - Ворошиловград и обратно.

Без пересадки от Харькова чер. Кр. Лиман-Никитовку до Ворошиловграда м/сн, ж/сн, ж в пл. 7 и 8.

Дни следования	Ск. 7	К.М.	К.М.	Ск. 8	Дни следования
Ежедневно.	0.25	—	От Харькова.....	Пр 382	8 55
...	4.13	185	От Кр. Лиман.....	Пр 197	5 10
...	4.28	—	От Кр. Лиман.....	Пр 515	4.54
...	5.27	244	От Артемовск.....	Пр 138	3.53
...	5.37	—	От Артемовск.....	Пр 109	3.43
...	6.18	274	От Никитовка.....	Пр 538	3 15
...	6.28	—	От Никитовка.....	Пр 77	3. 3
...	7. 1	305	От Дебальцево.....	Пр 532	2.30
...	7.15	—	От Дебальцево.....	Пр 532	2 15
Ежедневно.	8.50	382	От Ворошиловград.....	Пр 532	0.15
ч. м.	ч. м.	Время в пути:			ч. м.
...	5 5	Харьков—Никитовка.....			5.40
...	8 25	Ворошиловград.....			8.40

## 19. Харьков—Полтава—Кирово Укр.—Одесса и обратно.

Без пересадки от Харькова чер. Котовск до Одессы м/сн, ж/сн, ж в пл. 63 и 64.

—	—	Па 63	К.М.	К.М.	Па 64	—	—	—
...	...	22. 0	—	От Харькова.....	Пр 884	16. 0	...	...
...	...	2. 4	140	От Полтава.....	Пр 744	12.51	...	...
...	...	2 26	—	От Полтава.....	Пр 225	12. 1	...	...
...	...	5.23	259	От Кременчуг.....	Пр 625	9 40	...	...
...	...	5.43	—	От Кременчуг.....	Пр 528	9.20	...	...
...	...	8. 6	356	От Знаменка.....	Пр 477	7.10	...	...
...	...	8.33	—	От Знаменка.....	Пр 201	6.46	...	...
...	...	9.39	407	От Кирово Украинское.....	Пр 392	5.32	...	...
...	...	9.49	—	От Кирово Украинское.....	Пр 201	5.22	...	...
...	...	11.50	492	От Помогная.....	Пр 189	3.31	...	...
...	...	12. 8	—	От Помогная.....	Пр 150	3.1	...	...
...	...	16.38	695	От Котовск.....	Пр 189	22.35	...	...
...	...	16.48	—	От Котовск.....	Пр 150	22.20	...	...
...	...	20.46	884	От Одесса.....	Пр 150	17.50	...	...
...	...	ч. м.	Время в пути			ч. м.	...	...
...	...	22 16	Харьков—Одесса.....			22.40	...	...

## 20. Харьков—(Саратов)—Горький и обратно

Без пересадки: От Харькова чер. Балашов-Ртищево до Горького м/сн, ж/сн, ж в пл. 81 и 82; до Саратова ж/сн, в пл. 51/42 и 41/52; до Воронежа ж/сн в пл. 51/71 и 44/52. II От Саратова чер. Ртищево до Горького ж/сн, ж в пл. 41/81 и 82/42.

—	—	Па 81	Пч. 51	К.М.	К.М.	Пч. 51	Па 82	—	—
...	...	1 0	13. 0	—	От Харькова.....	Пр 1447	4. 5	22. 0	...
...	...	5. 9	17.23	135	От Купянск.....	Пр 504	23.55	17.40	...
...	...	5.37	17.52	—	От Купянск.....	Пр 1312	23 26	17.10	...
...	...	13.19	1.14	370	От Лиски.....	Пр 1077	16 25	9.50	...
...	...	...	1.56	—	От Лиски.....	Пр 97	11. 6	...	...
...	...	...	4 30	97	От Воронеж.....	Пр 495	9 0	...	...
...	...	13.54	1.36	370	От Лиски.....	Пр 1077	16 2	9. 6	...
...	...	20.52	8. 5	593	От Поворино.....	Пр 504	9.30	1.57	...
...	...	21.16	8.24	—	От Поворино.....	Пр 854	9. 8	1.32	...
...	...	23.40	11. 0	674	От Балашов.....	Пр 773	6.35	23. 5	...
...	...	0 30	11.54	—	От Балашов.....	Пр 476	5.50	22 15	...
...	...	3 50	15. 0	788	От Ртищево.....	Пр 659	2.40	19. 5	...
...	...	...	1 30	—	От Ртищево.....	Пр 191	22.55	...	...
...	...	...	7 30	191	От Саратов.....	Пр 460	16.35	...	...
...	...	16.35	...	—	От Саратов.....	Пр 191	...	7.30	...
...	...	22.55	...	191	От Ртищево.....	Пр 460	...	1 30	...
...	...	4.40	...	788	От Ртищево.....	Пр 476	6.9	18.20	...
...	...	9.20	...	945	От Пенза.....	Пр 502	...	13.40	...
...	...	9.50	...	—	От Пенза.....	Пр 359	...	13 10	...
...	...	14.18	...	088	От Рузаевка.....	Пр 370	...	8.40	...
...	...	14 55	...	—	От Рузаевка.....	Пр 128	...	8. 7	...
...	...	22.24	...	319	От Арзамас.....	Пр 1447	...	0 30	...
...	...	0 12	...	—	От Арзамас.....	Пр 1447	...	22 40	...
...	...	5.15	...	—	От Горький.....	Пр 1447	...	17.10	...
...	...	ч. м.	ч. м.	Время в пути			ч. м.	ч. м.	...
...	...	24. 0	25.55	Харьков—Пенза.....			25.23	26. 4	...
...	...	...	42.25	Саратов.....			35.30	...	...
...	...	52.20	...	Горький.....			...	52.50	...
...	...	36 50	...	Саратов—Горький.....			...	38.20	...



21. Киев—Днепропетровск—(Севастополь)—(Бердянск)—Ростов—  
(Сочи)—Минер. Воды—Баку и обратно.

**Без пересадки:** От Кнеза через Знаменку до Мин. Вод м/сп, ж/сп, ж в пп. 16 и 15  
 " " " " " Сочин м/сп, ж/сп, в пп 16/61 и 62/15  
 " " " " " Баку м/сп, ж/сп, ж 54 и 53.  
 " " " " " Ростова м/сп, ж/сп, ж в пп 79 и 80.  
 " " " " " Севастополя м/сп, ж/сп ж в пп. 79/52 и 51/80.  
 " " " " " Днепропетровска м/сп, ж/сп, ж в пп. 55 и 56.  
 " Днепропетровска чер. Синельникова до Бердянона м/сп, ж/сп, ж в пп. 77 и 78.

Пч. 77	Пч. 79	Пс. 55	Ск. 15	Пс. 53	Км		Км	Пч. 80	Ск. 16	Пс. 54	Пс. 56	Пч. 78	
...	1.40	15.57	22.29	22.44	—	От Киев .....	150	Пр 2400	4.4	7.47	11.24	16.11	...
...	2.57	17.29	23.46	0.12	64	Пр Фастов .....	150	От 2336	2.41	6.24	10.11	14.47	...
...	3.7	17.40	23.56	0.22	366	От Знаменка .....	155	От 2034	2.29	6.12	9.59	14.33	...
...	10.51	1.3	6.18	7.25	594	Пр Днепропетровск .....	255	Пр 1806	18.50	23.37	1.56	6.56	...
...	11.21	1.25	6.42	7.45	641	От Синельниково II...	255	От 1759	18.35	23.17	1.17	6.37	...
...	17.35	7.10	11.42	13.5	594	Пр Днепропетровск .....	255	Пр 1806	12.17	17.54	19.31	0.54	...
21.28	18.3	...	12.1	13.33	641	От Синельниково II...	255	От 1759	11.49	17.36	19.8	...	7.28
23.2	19.37	...	13.18	14.55	641	Пр Синельниково II...	255	От 1759	10.31	16.34	17.57	...	6.11
...	4.32	...	...	...	—	От Синельниково .....	230	Пр 513	9.5	...	...	...	...
...	9.20	...	...	...	513	Пр Севастополь .....	230	От —	19.30	...	...	...	...
23.35	20.1	...	13.43	15.5	641	От Синельниково II...	255	Пр 1759	10.7	16.11	17.47	...	5.44
1.51	22.18	...	15.30	16.49	715	Пр Чаплино .....	255	От 1685	7.52	14.24	16.4	...	3.23
2.2	...	...	...	...	—	От Чаплино .....	269	Пр 207	...	...	...	...	3.11
8.47	...	...	...	...	207	Пр Бердянск .....	269	От —	...	...	...	...	19.42
...	22.31	...	15.44	17.4	715	От Чаплино .....	255	Пр 1685	7.37	14.9	15.45	...	...
...	2.21	...	19.2	20.49	862	Пр Ясиноватая .....	255	От 1538	4.13	11.20	12.25	...	...
...	2.41	...	19.37	21.15	1085	От Ростов .....	520	От 1315	3.43	11.5	12.10	...	...
...	9.38	...	1.2	3.55	1391	Пр Армавир .....	565	Пр 1009	20.22	5.29	5.12	...	...
...	...	...	1.22	4.30	—	От Армавир .....	565	От 1009	...	5.6	4.48	...	...
...	...	...	7.40	11.55	1391	Пр Армавир .....	565	От 1009	...	22.54	22.27	...	...
...	...	...	9.15	...	—	От Армавир .....	580	Пр 318	...	20.51	...	...	...
...	...	...	21.43	...	318	Пр Сочи .....	580	От —	...	9.16	...	...	...
...	...	...	7.55	12.12	1391	От Армавир .....	565	Пр 1009	...	22.39	22.12	...	...
...	...	...	11.35	16.45	1580	Пр Минер. Воды .....	565	От 820	...	19.25	18.5	...	...
...	...	...	...	17.5	1760	От Беслан .....	565	От 640	...	...	17.45	...	...
...	...	...	...	22.4	2400	Пр Баку .....	565	От —	...	...	13.38	...	...
...	...	...	...	22.20	—	От Баку .....	565	От —	...	...	13.20	...	...
...	...	...	...	16.0	—	От Баку .....	565	От —	...	...	19.30	...	...
ч. м.	ч. м.	ч. м.	ч. м.	ч. м.	Время в пути:				ч. м.	ч. м.	ч. м.	ч. м.	
...	15.55	15.13	13.13	14.21	Киев—Днепропетровск .....				15.47	13.53	15.53	15.17	...
...	31.58	...	26.33	29.11	" Ростов .....				31.42	26.18	30.12	...	...
...	...	...	...	...	" Сочи .....				...	...	...	...	...
...	...	...	37.6	42.1	" Минеральные Воды .....				...	37.22	41.19	...	...
...	...	...	...	65.16	" Баку .....				...	...	63.54	...	...

22. Свердловск—Казань—Пенза—Сталинград—  
(Сочи)—Мин. Воды и обратно.

Без перепадин: От Свердловска чер. Казань-Сталинград до Мин. Вод м/сн, ж/сп, ж в пп. 59 и 60: до Сочи ж/сп в пп. 59/61 и 62 60.

Ш. 59/61	Км	от	Свердлов.	от	Км	Ш. 62/60
10.30	—	от	Свердлов.	от	3002	16.40
2.47	570	пр	Агрыз..	пр	2432	0.29
3.12				375		0.4
11.35	892	пр	Казань.	пр	2110	14.57
12.0		от				14.25
8.12	1431	пр	Пенза.	пр	1571	18.26
8.35		от		368		17.55
13.15	1591	пр	Ртицево.	пр	1412	13.50
15.15		от		476		12.5
18.35	1702	пр	Балашов.	пр	1300	8.50
19.35		от		504		8.5
9.20	2149	пр	Сталинград	пр	853	19.0
10.27		от		491		18.10
3.52	2685	пр	Тихорецкая.	пр	317	2.10
5.24		от		579		1.34
8.5	2813	пр	Армавир.	пр	189	23.21
				565		
9.15	—	от	Армавир	от	318	20.51
21.43	318	пр	Сочи.	пр	—	9.16
8.20	2813	от	Армавир	от	189	23.16
11.57	3002	пр	Мин. Воды.	пр		18.45
				565		
ч. м.			Время в пути:			ч. м.
45.42			Свердловск—Пенза.			46 14
70.50			Сталинград			70 40
107.13			Сочи			103 24
97.27			Мин. Воды			93 55

3 Отпр. из Свердловска и приб. в Мин. Воды и обратно по нечетн. числам. Бесперес. вагон Свердловск—Сочи приб. и отпр. из Сочи по нечетн. числам.

**23.** Москва — Горький — Котельнич — Пермь —  
 (Лысьва) — (Соликамск) — Чусовская — (Надеж-  
 динск) — Нижн. Тагил и обратно.

Без пересадки: От Москвы чер. Котельнич-Бурев до Перми ж/сп, ж, до Янгинго Тагила м/сп, ж/сп, ж в пп. 52 н 51; до Лысьвы ж/сп, в пп 52 н 51; до Соликамска ж/сп в пп. 52/57 н 68/51; до Надеждинска ж/сп в пп. 52/75 н 76/51

Шл.	Км	от	до	Км	Шл.
17.50	—	от	Москва.....	1742	11.17
4.27	443	пр	Горький.....	1299	0.5
4.55	814	пр	Котельнич.....	928	23.38
13.43	814	от	Котельнич.....	928	15.1
13.55	901	пр	Киров.....	841	14.49
16.5	901	от	Киров.....	841	12.31
16.30	1381	пр	Пермь II.....	361	12.6
5.21	1381	от	Пермь II.....	361	23.17
5.48	1496	пр	Калино.....	246	22.47
—	—	от	Калино.....	—	—
11.35	20	пр	Лысьва.....	418	16.45
—	1496	от	Калино.....	246	—
9.28	1512	пр	Чусовская.....	230	19.4
11.4	—	от	Чусовская.....	—	17.30
18.38	233	пр	Соликамск.....	432	9.42
9.43	1512	пр	Чусовская.....	230	18.44
14.46	1694	от	Горобогодатская.....	47	13.58
0.49	—	от	Горобогодатская.....	—	3.7
9.49	197	пр	Надеждинск.....	—	18.3
15.0	1694	от	Горобогодатская.....	47	13.39
16.6	1742	пр	Минский Тагил.....	—	12.43
ч. м.	Время в пути:				
10.37	Москва — Горький.....				
35.31	— Пермь II.....				
48.44	— Соликамск.....				
46.16	— Нижний Тагил.....				
ч. м.	11.12				
36.0	49.35				
46.34	46.34				

Время в пути:

Москва—Горький.  
Пермь—Ижевск.  
Соликамск—  
Нижний Новгород.



Баку-Тбилиси и обратно.

Без переадаптации от Шепетовки до Тбилиси ж/сч, в пл. 34/62 и 61/33; до Баку [63], м/сч, ж/сч, ж в пл. 34 и 33.

—	Ск. 34/62	К.м	от Шенетовая	160	Пр	3200	17 58	...
...	14 40	—	Пр		от	3052	14 59	...
...	17 32	148	от Казетни		Пр		14 34	...
...	17 57	от			от	2957	13 0	...
...	19 19	243	Пр Фастов	150	Пр		12 50	...
...	19 28	от			от	2893	11 40	...
...	20 33	307	Пр Клев		Пр		10 12	...
...	20 58	от			от	2541	0 40	...
...	5 38	659	Пр Полтава	145	Пр		0 22	...
...	5 58	от			от	2401	21 12	...
...	9 5	739	Пр Харьков	225	Пр		20 37	...
...	9 29	от			от	2253	17 53	...
...	12 20	947	Пр Лозовая		Пр		17 6	...
...	12 35	от			от	1835	8 2	...
...	22 4	1365	Пр Ростов	526	Пр		7 29	...
...	22 33	от			от	1340	22 10	...
...	8 22	1860	Пр Мин. Коды	565	Пр		24 18	...
...	8 42	от			от	1160	18 5	...
...	12 37	2040	Пр Беслан	591	Пр		17 44	...
...	12 51	от			от	551	0 55	...
...	4 40	2680	Пр Баку	565	Пр		20 30	...
...	17 52	от			от	—	8 20	...
...	9 7	3200	Пр Тбилиси		от		ч. м.	...
...	ч. м.		Время в пути:				65 3	...
...	62 0		Шенетовка Баку				83 38	...
...	90 27		Тбилиси					...

Лозовая-Мариуполь и обратно.

Без пересадки от Орши чер. Хураков-Лозовую до Мариуполя ж/сп, ж в пл. 57 и 58.

—	Ш. 57	Км	Км	Ис. 58	—
...	18. 0	—	от Орша.....	1319	7.17
...	0.23	257	от Орша.....	от	0. 8
...	0.42	от	у неча.....	1092	0. 6
...	6.59	503	от Воронжа...	от	17.35
...	7.10	от	Воронжа.....	846	17.23
...	10.19	603	от Львов.....	от	14.14
...	10.25	от	Львов.....	746	14.12
...	17.38	854	от Харьков...	от	7.22
...	18.13	от	Харьков.....	495	6.47
...	21.39	1002	от Лозовая.....	от	3.45
...	21.54	от	Лозовая.....	347	3.30
...	1.37	1151	от Константиновка	от	23.48
...	1.42	от	Константиновка	198	23.43
...	3.25	1202	от Ясиноватая....	от	22.15
...	3.47	от	Ясиноватая....	147	22. 0
...	4.10	1217	от Сталино.....	от	21.31
...	4.25	от	Сталино.....	132	21.22
...	7.58	1349	от Мариуполь..	—	17.34
...					
...			о р е м я в п у т и:		ч. м.
...	23.38		Орша—Харьков.....		23.55
...	37.58		„ Мариуполь.....		37.43

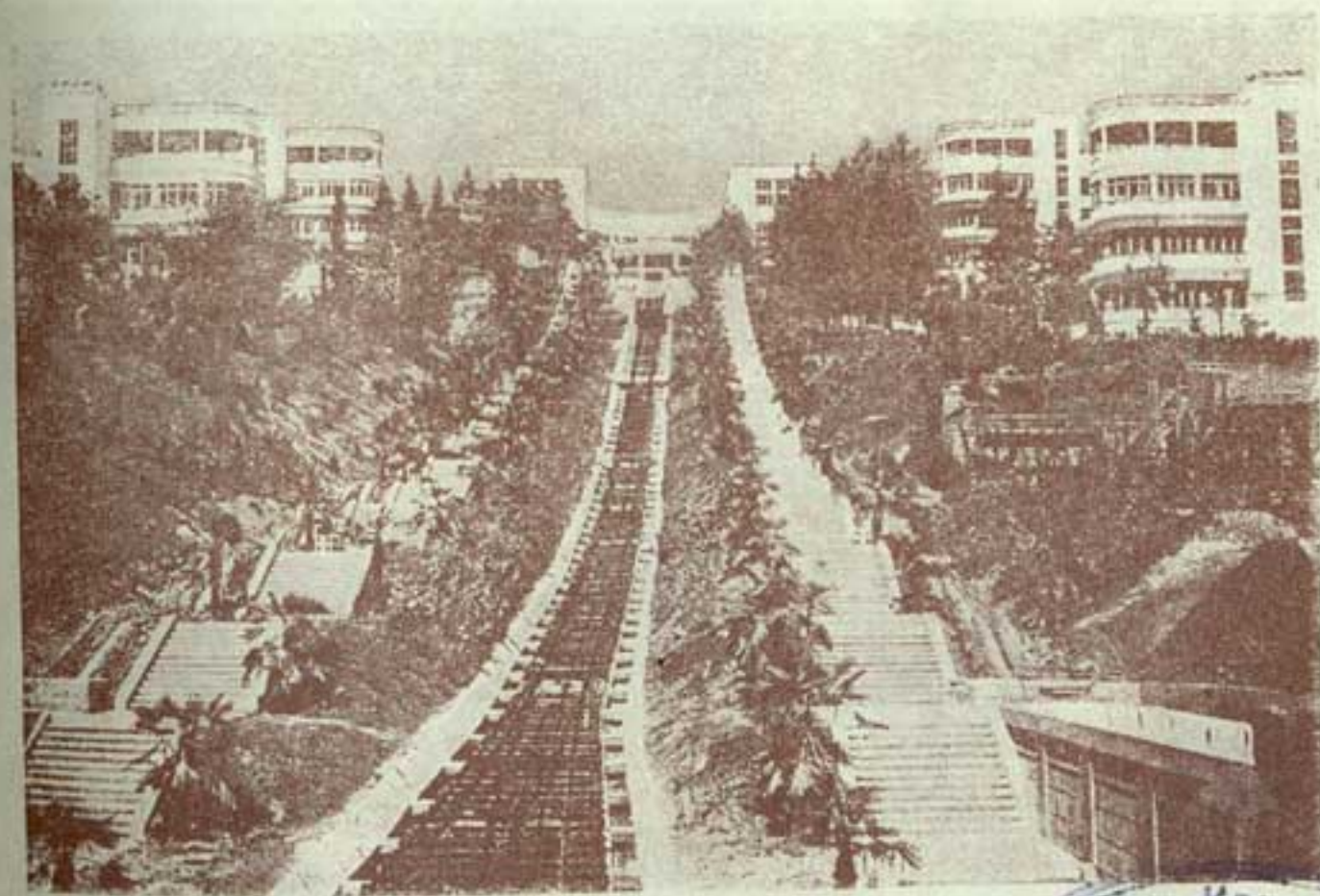

**Сочи.** Центральный санаторий РККА

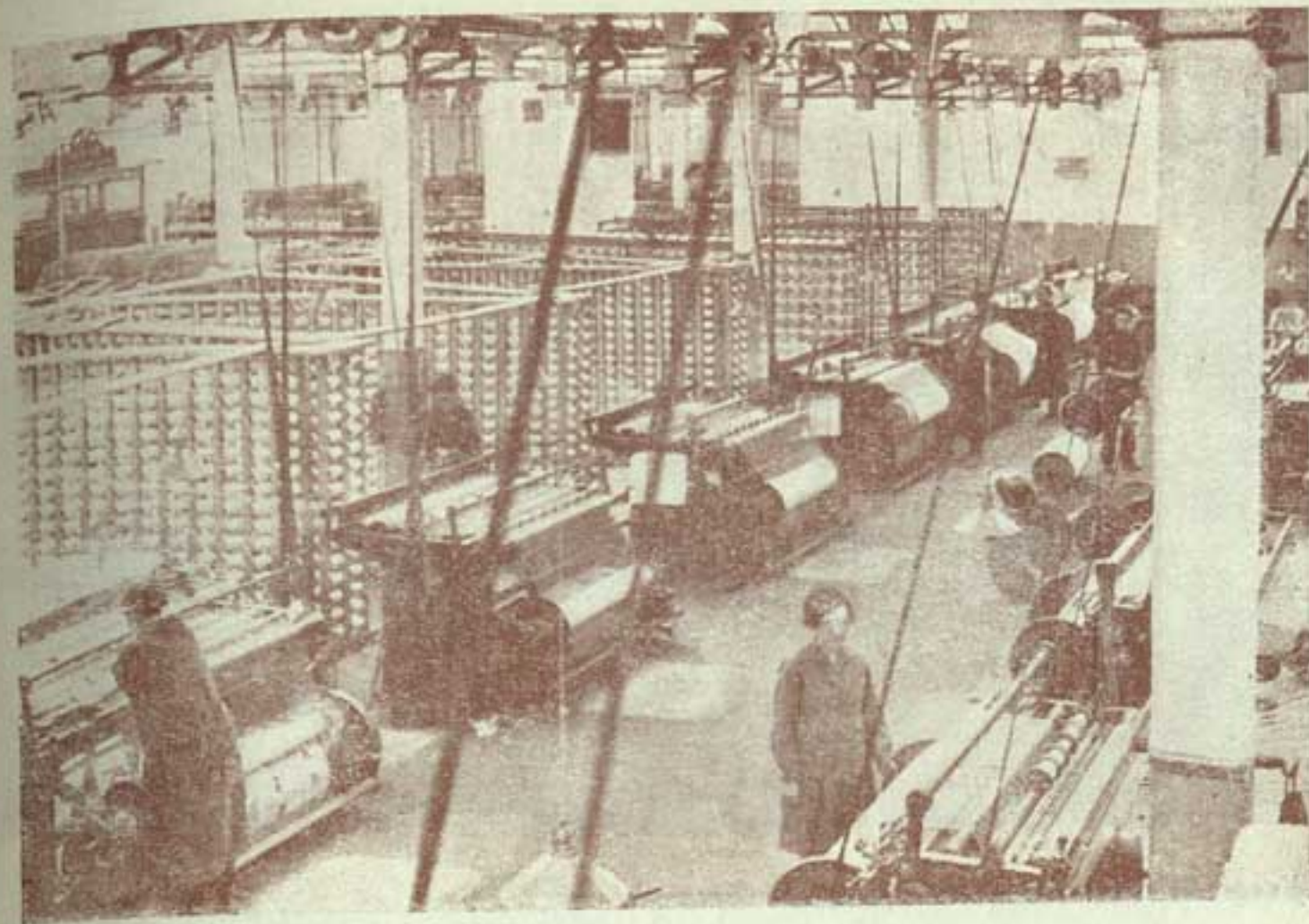

Глуховская фабрика им. Ленина. Сновально-приготовительный цех



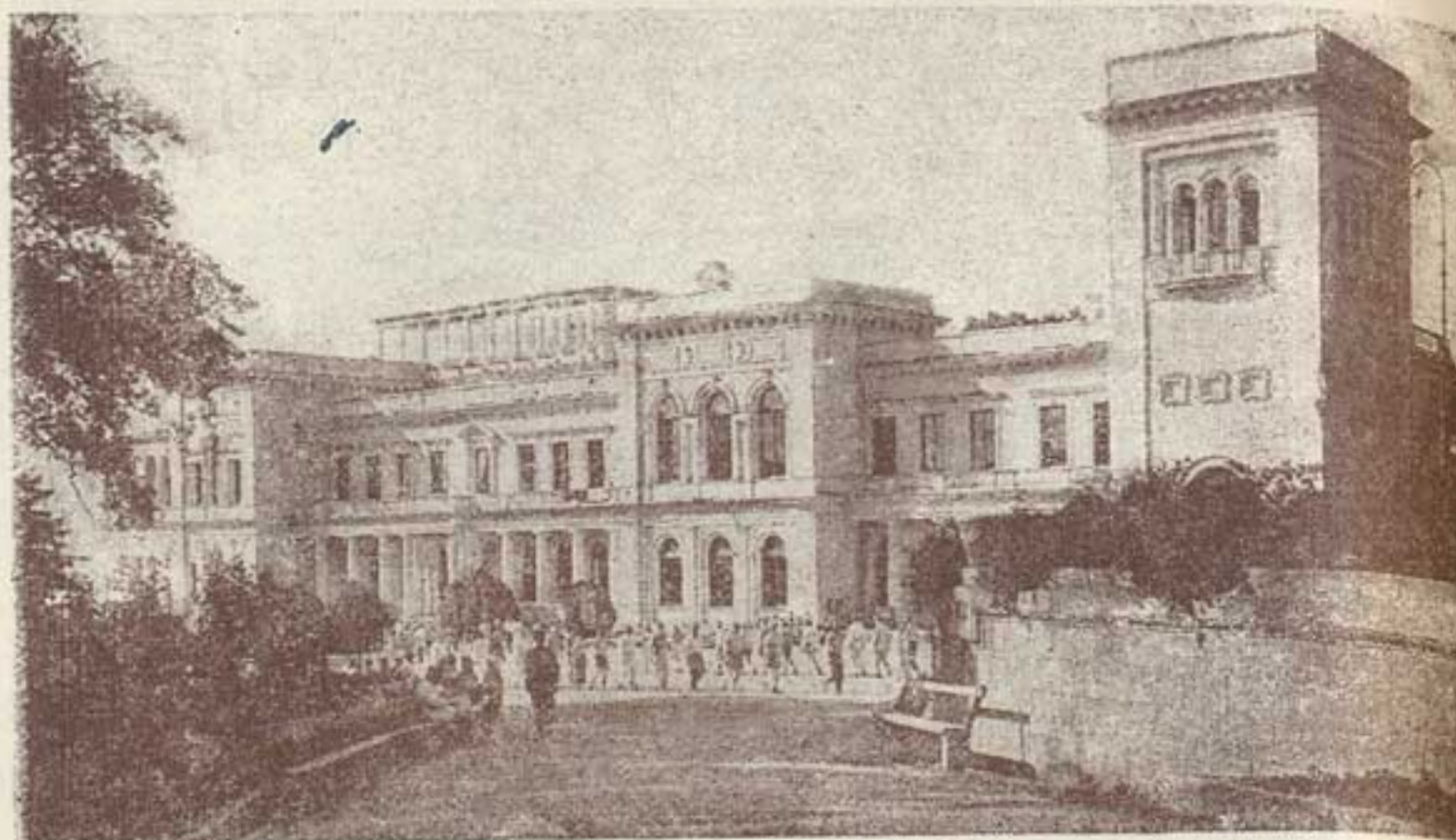

Крым. Ялвадия. Санаторий им. Сталина

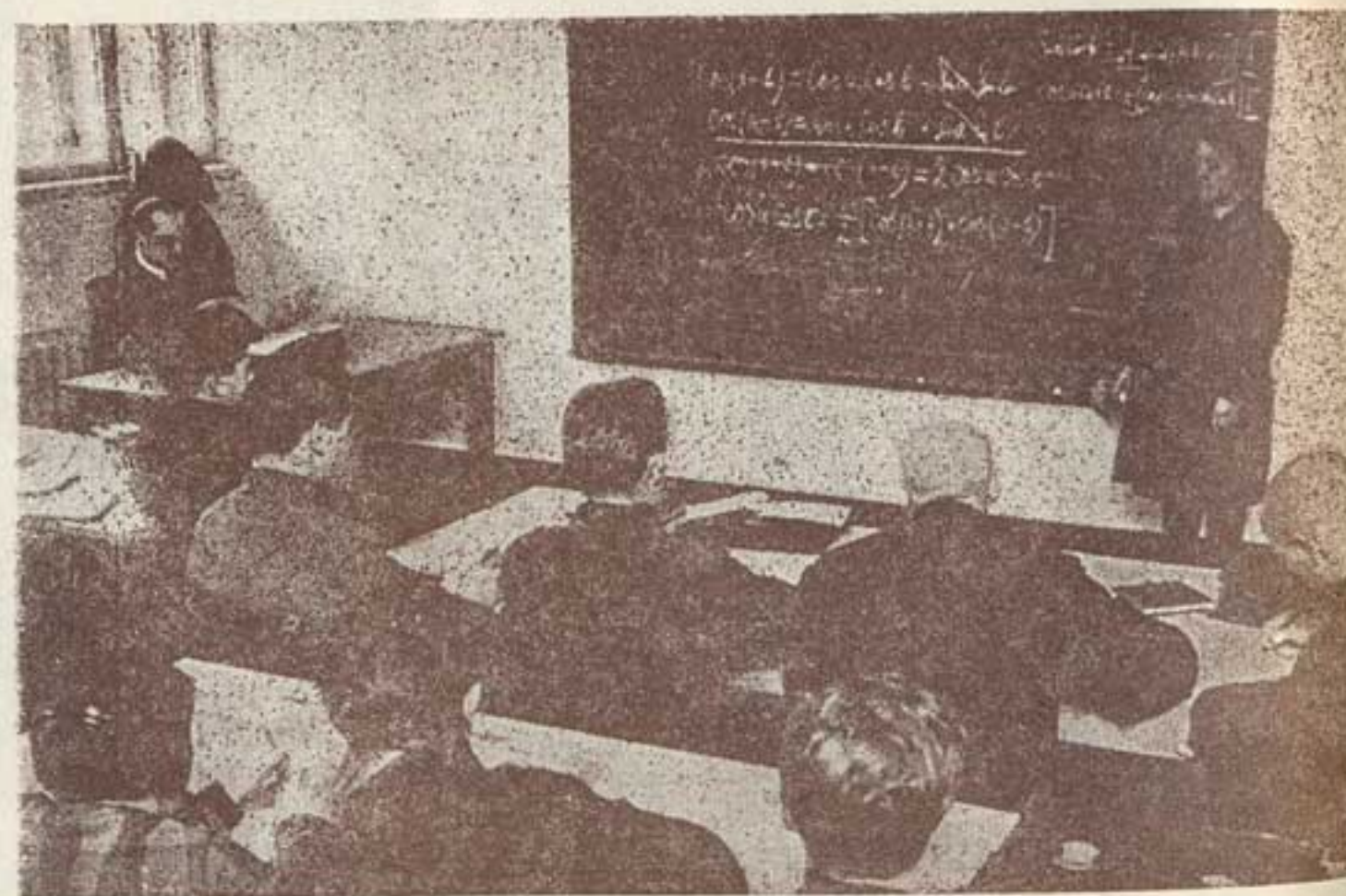

Втуз Днепрострой. Работница решает математическую задачу

## Второй Отдел.

(40—270).

# Западная часть СССР.

(Железные дороги, лежащие к западу от линий: Архангельск — Вологда — Москва и Москва — Орел — Курск — Харьков — Лозовая — Севастополь с этой последней линией включительно).

*Список табличек расписаний по порядку номеров, под которыми они помещены в Указателе.*

40. Ленинград—Гатчина—Кингисепп и обратно...	} Октябрьская ж. д.
41. Гатчина—Тосно и обратно.....	
42. Ленинград—Веймари Хамолово и обратно....	
43. Псков—Гдов—Сланцы-Поля и обратно.....	
45. Псков—Ритуппе и обратно.....	
47. Псков—Полоцк и обратно.....	Октябрьская и Западная ж. д.
50. Бологое—Рыбинск—Ярославль и обратно....	Калининская и Ярославская ж. д.
51. Нерехта—Кострома и обратно.....	} Ярославская ж. д.
52. Чебаково—Констант. зав.—Тутаево и обратно	
54. Москва—Савелово—Красный Холм—Весегонск и обратно.....	
55. Мга—Будогощь—Кр. Холм и обратно. ....	Кировская и Ярославская ж. д.
58. Мшинская—Волосово и обратно .....	Октябрьская жел. дор.
60. Бологое—Псков и обратно .....	Калининская и Октябрьская ж. д.
61. Ленинград—Витебск и обратно.....	} Октябрьская, Калининская и Западная ж. д.
62. Ленинград—Псков и обратно.....	
63. Москва—Себеж—Зилуппе (Латвия) и обратно.	} Калининская ж. д.
64. Валдай—Крестцы и обратно.....	
65. Бологое—Полоцк—Фариново—Загаце (Польша) и обратно.....	Калининская и Западная ж. д.
68. Ленинград—Белоостров и обратно .....	Октябрьская ж. д.



67. Василевичи—Хойники и обратно.....	Белорусская ж. д.
68. Новозыбков—Новгород-Северск и обратно...	
69. Унеча—Стародуб и обратно.....	
70. Брянск—Житковичи—Микашевичи (Польша) и обратно.....	
71. Земцы—Ломоносово и обратно.....	Укрстройпуть.
72. Дурово—Никитинка и обратно.....	Западная ж. д.
73. Вязьма—Лихославль и обратно.....	Западная и Калининская ж. д.
74. Москва—Минск—Стопце и обратно.....	Западная ж. д.
75. Торжок—Селижарово—Соблаго и обратно...	Калининская ж. д.
77. Минск—Радомисловичи—Олехновичи (Польша) и обратно.....	Западная жел. дор.
78. Дорогобуж—Дорогобуж гор. и обратно.....	Западная ж. д.
80. Орел—Бигосово—Индра (Латвия) и обратно	Моск.-Киевская и Западная ж. д.
81. Жуковка—Клетня и обратно.....	Западная ж. д.
82. Брянск—Вязьма и обратно.....	Моск.-Киевская ж. д.
83. Низковка—Корюковка и обратно.....	Белорусская жел. дор.
85. Минск—Бахмач и обратно.....	
86. Осиповичи—Рославль и обратно.....	Белорусская и Западная ж. д.
87. Витебск—Жлобин и обратно.....	Западная и Белорусская ж. д.
88. Жлобин—Коростень—Бердичев—Казатин и обратно.....	Белорусская и Юго-Западная ж. д.
89. Осиповичи—Слуцк—Тимковичи и обратно..	Белорусская жел. дор.
90. Фастов—Житомир—Новоград-Волынский и обратно.....	Укрстройпуть.
91. Верейцы—Гродзянка и обратно.....	Белорусская ж. д.
92. Уборок—Завишин и обратно.....	
93. Бобруйск—Старушки и обратно.....	
94. Рославль—Сухиничи и обратно.....	Моск.-Киевская ж. д.
95. Орша—Лепель и обратно.....	Западная жел. дор.
96. Ворожба—Орша и обратно.....	Моск.-Киевская и Белорусская ж. д.
100. Ленинград—Москва.....	Октябрьская ж. д.
100. Москва—Ленинград.....	
105. Ленинград—Новгород—Старая Русса и обратно	
106. Мга—Новолисино и обратно.....	
107. Чудово—Новгород и обратно.....	Кировская ж. д.
108. Волховстрой I—Чудово и обратно.....	
109. Луга—Новгород и обратно.....	Октябрьская ж. д.
110. Окуловка—Любытино и обратно.....	
111. Угловка—Боровичи и обратно.....	
112. Клин—Высоковская и обратно.....	Кировская и Северная ж. д.
115. Ленинград—Вологда—Буй и обратно.....	
116. Волховстрой I—Петрозаводск—Мурманск и обратно.....	Кировская ж. д.
118. Апатиты—Кировск и обратно.....	

119. Подборовье—Чагода и обратно.....	Северная ж. д.
120. Москва—Курск—Харьков.....	им. Дзержинского Ф. Э. и Южная ж. д.
120. Харьков—Курск—Москва.....	
121а. Калуга—Тихонова Пустынь и обратно.....	Моск.-Киевская ж. д.
121. Вязьма—Тула и обратно.....	
123. Тула—Лихвин и обратно.....	им. Дзержинского Ф. Э.
130. Москва—Киев и обратно.....	Моск.-Киевская и Юго-Западная ж. д.
131. Брянск—Льгов—Харьков и обратно.....	Моск.-Киевская и Южная ж. д.
132. Зикеево—Жиздра и обратно.....	Моск.-Киевская ж. д.
133. Рыльск—Коренево и обратно.....	
134. Ворожба—Маково—Пироговка и обратно...	М.-Киевская и им. Дзержинского Ф. Э.
135. Конотоп—Курск и обратно.....	
138. Бахмач—Одесса и обратно.....	Юго-Западная и Одесская ж. д.
140. Нежин—Чернигов—Гомель и обратно.....	Юго-Западная и Белорусская ж. д.
141. Золотоноша—Канев и обратно.....	Укрстройпуть.
142. Нежин—Прилуки и обратно.....	Юго-Западная ж. д.
145. Киев—Полтава и обратно.....	Юго-Западная и Южная ж. д.
146. Чернигов—Овруч и обратно.....	Юго-Западная ж. д.
150. Киев—Одесса.....	Юго-Западная и Одесская ж. д.
150. Одесса—Киев.....	
151. Киев—Коростень—Олевск и обратно.....	Юго-Западная ж. д.
155. Фастов—Знаменка и обратно.....	Юго-Западная и Одесская ж. д.
156. Бровки—Андрушевка и обратно.....	Юго-Западная ж. д.
157. Попельня—Сквира и обратно.....	
160. Казатин—Шепетовка—Здолбуново и обратно	
161. Овруч—Белокоровичи и обратно.....	
162. Дохно—Чечельник и обратно.....	
163. Винница—Холоневская—Семки и обратно...	
164. Винница—Гайворон и обратно.....	
165. Мироновка—Кагарлык и обратно.....	
166. Рудница—Полгородная и обратно.....	
167. Погребище—Жашков и обратно.....	
168. Мироновка—Богуслав и обратно.....	
172. Монастырище—Ивахны и обратно.....	Одесская жел. дор.
173. Монастырище—Кооперативная и обратно..	
174. Казатин—Умань и обратно.....	Юго-Западная и Одесская ж. д.
179. Жмеринка—Волочиск—Подволочиск и обр..	Юго-Западная ж. д.
180. Жмеринка—Могилев—Подольский и обратно.	
181. Шепетовка—Каменец-Подольский и обратно.	
182. Белокоровичи—Усово и обратно.....	
183. Бердичев—Холоневская и обратно.....	
184. Белокоровичи—Городница и обратно.....	
185. Коростень—Шепетовка и обратно.....	
186. Шепетовка—Лепесовка и обратно.....	
187. Гречаны—Закупное и обратно.....	



185. Демковка—Тростянец и обратно .....  
 191. Вапнярка—Цветково и обратно .....  
 201. Котовск—Кирово Укр.—Знаменка и обратно .....  
 203. Слободка—Рыбница и обратно .....  
 204. Раздельная—Тирасполь и обратно .....  
 209. Овидиополь—Одесса Главная и обратно .....

Одесская ж. д.

215. Полтава—Лозовая и обратно .....  
 216. Бахмач—Ромны—Кременчуг и обратно .....  
 217. Кириковка—Ахтырка и обратно .....  
 218. Харьков—Ворожба и обратно .....  
 219. Лохвица—Гадяч и обратно .....  
 220. Боромля—Лебединская и обратно .....

Южная ж. д.

225. Харьков—Николаев—Херсон и обратно .....

Южная и Одесская ж. д.

230. Харьков—Севастополь .....  
 230. Севастополь—Харьков .....

Южная и Сталинская ж. д.

231. Ржава—Обоянь и обратно .....

им. Дзержинского Ф. Э. ж. д.

232. Джанкой—Армянск и обратно .....

Сталинская ж. д.

233. Белгород—Басы—Сумы и обратно .....  
 234. Мерсфя—Люботин и обратно .....

Южная ж. д.

235. Белгород—Купянск и обратно .....

Южная и Донецкая ж. д.

245. Джанкой—Феодосия и обратно .....  
 246. Владиславовка—Керчь и обратно .....  
 247. Владиславовка—Феодосия и обратно .....  
 248. Новоалексеевка—Геническ и обратно .....  
 252. Сарабуз—Евпатория и обратно .....

Сталинская ж. д.

255. Знаменка—Днепропетровск—Криничная  
и обратно .....

Одесская, Сталинская и Донецк. ж. д.

257. Пятихатки—Долгинцево—Запорожье и обр..  
 260. Долинская—Верховцево и обратно .....

Сталинская ж. д.

261. Нижнеднепровск Узел—Херсон и обратно ..

Сталинская и Одесская ж. д.

263. Харьков—Константиноград—Днепропетровск  
и обратно .....

Южная и Сталинская ж. д.

264. Новомосковск—Павлоград—Постышево и обр..  
 265. Федоровка—Верхнеюкмак—Цареконстан-  
тиновка и обратно .....

Сталинская ж. д.





266. Долгинцево—Никола-Козельск и обратно ...  
 269. Чаплино—Бердянск и обратно .....

270. Смигиревка—Николаев и обратно .....

Одесская ж. д.

## 40. Ленинград Балт. — Гатчина Балт. — Кингисепп и обратно.

Без пересадки: От Москвы чер. Ленинград до Таллина мж/сп в пп. 87 и 88.

13.40 5 25	20.25 9. 5	1.45 18.25	— 651	От Москва.....	100	Пр От	651 —	5.25 13.40	10. 0 21 25	19.0 1.50	
10 30 6 10	22.35 8.30	2.35 21 15	— 1450	От Мурманск.....	115	Пр От	1450 —	6. 5 11.20	8 57 23.15	20.45 0.55	
№. 151/413 Ж	Пч. 87 и Ж	№. 158/441 Ж	Км	Октябрьская жел. дор.				Км	№. 442/151 Ж	Пч. 88 и Ж	№. 444/154 Ж
11.13	17.40	23.10	—	От Ленинград Балт. X.....	Пр	137	6.47	14.20	18.47		
11.20			4	Броневая.....	↑	133	6.41		18.33		
11.28			9	Дачное.....	↑	129	6.33		18.25		
11.36	17.59	23.30	14	Лигово Y.....	↑	123	6.25	14. 2	18.16		
11.46		23.40	21	Горелово.....	↑	117	6.17				
11.57		23.51	26	Красное Село.....	↑	111	6. 9		18. 8		
12. 4		23.58	30	Дудергоф.....	↑	108	6. 1		18. 0		
12.12		0. 7	34	Тайцы.....	↑	103	5.54		17.53		
12.20		0.15	41	Пудость.....	↑	97	5.44		17.42		
12.26		0.21	44	Мариенбург.....	↑	93	5.38		17.35		
12.30	18.37	0 25	47	Пр Гатчина Балт.....	От	90	5.23	13.25	17.30		
...	...	9.45	—	От Гатчина.....	Пр	68	...	...	16.55		
...	...	12.45	68	Пр Мга.....	От	—	...	...	13.45		
6.15	...	21.40	—	От Тосно.....	Пр	50	...	20.10	1. 5		
8.35	...	23.55	50	Пр Гатчина Балт.....	От	—	...	17.55	21. 0		
4.25	10. 0	...	—	От Псков.....	Пр	230	...	18.35	5.15		
9.45	14.13	...	230	Пр Гатчина Варш.....	От	—	...	14.30	21. 0		
12.45	18.42	0.35	47	От Гатчина Балт. X.....	Пр	90	5.25	13.18	17.20		
12.50		0.40	49	Гатчина тов. Балт.....	↑	89	5.21		17.16		
13. 8	19. 0	0.51	57	Войсковицы.....	↑	81	5.11	13. 6	17. 6		
13.16		0.59	60	Борница пл.....	↑	78	5. 4		16.59		
13.29	19.17	1.13	68	Елизаветино X.....	↑	70	4.53	12.50	16.48		
13.42	19.29	1.26	77	Кикерино.....	↑	61	4.35	12.37	16.33		
13.53	19.40	1.37	85	Пр Волосово Y.....	От	52	4.23	12.25	16.20		
...	0. 5	12.40	—	От Волосово.....	Пр	67	19.30	7 0	...		
...	2.52	15.30	67	Пр Мишинская.....	От	—	16.35	3.55	...		
14. 0	19.47	1.47	85	От Волосово Y.....	Пр	52	4.13	12.18	16.10		
14.15	20. 1	2. 3	97	Вруда.....	↑	40	4. 0	12. 5	15.57		
14.32	20.18	2.22	110	Молосковицы.....	↑	27	3.42	11.49	15.40		
14.41	20.27	2.31	117	Ястребино пл.....	↑	21	3.28	11.38	15.26		
15.33	20.39	3.33	123	Веймарн.....	↑	14	3.15	11.27	15.15		
15.44	20.49	3.44	129	Тикопись пл.....	↑	8	2.16	11.15	14.21		
15.55	21. 0	3.55	137	Пр Кингисепп   .....	От	—	2. 0	11. 0	14. 5		
...	21.45	...	—	От Кингисепп.....	Пр	—	...	10. 0	...		
...	22.25	...	—	Пр Нарва вст.....	От	—	...	9.20	...		
...	...	...	—	Пр Таллин.....	От	—	...	...	...		









#### 41. Гатчина-Тосно и обратно.

Без пересадки от Гатчины чер. Новолисино до Мги ж в пп. 432 и 431.

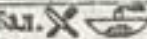
608 переводки от Гатчины чер. новолисино до тпн ж в тпн. 432 ж в тпн.													
...	14. 5	2 0	11. 0	—	От Кингисепп.....	40	Пр	90	15.55	21. 0	3.55	...	
...	17.20	5.25	13.18	90	Пр Гатчина Балт..	—	От	—	12.45	18.42	0.35	...	
...	...	3.35	10. 0	—	От Псков.....	62	Пр	230	18.35	1. 5	8.10	...	
...	...	9. 0	14. 13	230	Пр Гатчина Варш..	—	От	—	14.30	21. 0	1.57	...	
—	№. 429 Ж	№. 432 Ж	№. 422 Ж	Км	Октябрьская ж. д.				Км	№. 419 Ж	№. 431 Ж	№. 421 Ж	—
...	3. 0	9.45	17.55	—	От Гатчина пав. Балт. X	...	Пр	50	8.35	16.55	23.55	...	
...	3.12	10. 2	18. 7	2	Гатчина тов.....	...	Пр	48	8.29	16.49	23.49	...	
...	3.25	10.15	18.20	—	Фрезерный .....	...	Пр	—	8.11	16.21	23.21	...	
...	3.35	10.27	18.30	12	Сабары пл.....	...	Пр	38	8. 1	16.11	23.31	...	
...	3.57	10.50	18.52	19	Владимирская .....	...	Пр	32	7.45	15.53	23. 5	...	
...	4.14	11. 7	19. 9	29	Пр Новолисино .....	...	От	228	7.17	15.27	22.39	...	
...	...	11.17	...	—	От Новолисино ..	106	Пр	39	...	15.15	...	...	
...	...	12.45	...	39	Пр Мга .....	—	От	—	...	13.45	...	...	
...	19.16	...	1.43	—	От Новолисино..	105	Пр	128	3.43	6.42	...	...	
...	22.30	...	5.35	128	Пр Новгород ....	—	От	—	0 20	2.45	...	...	
...	4.24	...	19.21	29	От Новолисино .....	...	Пр	27	7. 7	...	2.31	...	
...	4.41	...	19.37	35	Стекольный.....	...	Пр	15	6.55	...	22.19	...	
...	5.10	...	20. 5	—	Тосно II.....	...	Пр	—	6.25	...	21.50	...	
...	5.15	...	20.10	50	Пр Тосно I.....	...	От	—	6.15	...	21.40	...	
...	14.46	...	3.13	—	От Тосно .....	100	Пр	599	4.16	...	17.17	...	
...	5.25	...	19. 0	599	Пр Москва.....	—	От	—	13.40	...	1.45	...	

**42. Ленинград - Веймарн - Хамолово и обратно.**

Без пересадки от Ленинграда до Веймарна ж в пл. 101, 102, 103 и 104.

№ п. 101/439				№ п. 103/437				Октябрьская ж. д.				№ п. 440/102				№ п. 438/104			
—	Ж	Ж	Ж	Км	—	Ж	Ж	Ж	Км	—	Ж	Ж	Ж	Км	—	Ж	Ж	Ж	
...	10. 5	19. 5	22. 5	16	От	Ленинград Бал. 	Пр	167	7.55	10.55	19.55	...	...	...	...	...	...	...	
...	10.24	19.24	22.24	16	Ш	Лигово 	↑	153	7.37	10.37	19.37	...	...	...	...	...	...	...	
...	10.32		22.32	20	Ш	Володарская	↑	147	7.29		19.29	...	...	...	...	...	...	...	
...	10.39		22.39	23	Ш	Стрельна	↑	144	7.22		19.22	...	...	...	...	...	...	...	
...	10.47		22.47	30	Ш	Нов. Петергоф	↑	137	7.14		19.14	...	...	...	...	...	...	...	
...	10.54		22.54	33	Ш	Ст. Петергоф	↑	134	7. 7		19. 7	...	...	...	...	...	...	...	
...	11. 1		23. 1	38	У	Мартышкино	↑	129	6.59		18.59	...	...	...	...	...	...	...	
...	11. 5	19.57	23. 5	40	Пр	Ораниенбаум 	От	127	6.53	10. 4	18.53	...	...	...	...	...	...	...	
...	11.13	20. 5	23.15	40	От	Ораниенбаум	Пр	127	6.43	9.56	18.47	...	...	...	...	...	...	...	
...	11.17		23.19	—	Ш	Ораниенбаум II	↑	120	6.40		18.44	...	...	...	...	...	...	...	
...	11.28	20.15	23.30	47	Ш	Мал. Ижора	↑	117	6.30	9.47	18.34	...	...	...	...	...	...	...	
...	11.34		23.36	50	Ш	Дубочки	↑	115	6.23		18.27	...	...	...	...	...	...	...	
...	11.41	20.24	23.43	52	Ш	Больш. Ижора	↑	107	6.17	9.38	18.21	...	...	...	...	...	...	...	
...	11.51		23.53	60	Ш	Чайка	↑	106	6. 6		18.10	...	...	...	...	...	...	...	
...	12. 3	20.42	0. 4	61	Ш	Лебяжье 	↑	95	6. 0	9.25	18. 4	...	...	...	...	...	...	...	
...	12.47	21.17	0.47	82	Ш	Калище	↑	85	5.20	8.52	17.24	...	...	...	...	...	...	...	
...	12.59		0.59	93	Ш	Воронка	↑	75	4.57		17. 1	...	...	...	...	...	...	...	
...	13.20	21.43	1.20	100	Ш	Копорье	↑	67	4.45	8.20	16.49	...	...	...	...	...	...	...	
...	13.32		1.32	110	Ш	Кумолово	↑	57	4.25		16.30	...	...	...	...	...	...	...	
...	13.46		1.46	117	У	Фаб. Николаева	↑	50	4. 9		16.14	...	...	...	...	...	...	...	
...	13.53	22.10	1.53	121	Пр	Котлы 	От	46	4. 0	7.45	16. 5	...	...	...	...	...	...	...	
...	14. 5	...	2. 5	—	—	Котлы	Пр	—	3.47	...	15.50	...	...	...	...	...	...	...	
...	14.45	...	2.45	—	—	Пр Веймарн	От	—	3. 7	...	15.10	...	...	...	...	...	...	...	
...	16.20	22.25	4.45	121	От	Котлы 	Пр	46	1.10	7.30	13.40	...	...	...	...	...	...	...	
...	16.36	22.41	5. 1	128	Ш	Кяминши пл.	↑	39	0.53	7.13	13.23	...	...	...	...	...	...	...	
...	16.54	22.54	5.24	133	Ш	Валговицы	↑	34	0.45	7. 5	13.15	...	...	...	...	...	...	...	
...	17.20	23.15	5.55	143	Ш	Косколово	↑	24	0.14	6.44	12.49	...	...	...	...	...	...	...	
...	17.48	23.38	6.33	150	Ш	Усть-Луга	↑	17	23.46	6.26	12.26	...	...	...	...	...	...	...	
...	17.59	23.49	6.44	158	Ш	Застава	↑	9	23.12	6. 7	12. 2	...	...	...	...	...	...	...	
...	18. 8	23.58	6.53	161	Ш	Преображенка	↑	6	23. 5	6. 0	11.55	...	...	...	...	...	...	...	
...	18.30	0.15	7.15	167	Ш	Хамолово	↑	—	22.50	5.45	11.40	...	...	...	...	...	...	...	
...	18.35	0.20	7.20	—	У	Пост 48 км.	↑	—	22.36	5.36	11.26	...	...	...	...	...	...	...	
...	18.50	0.35	7.35	—	Пр	Пост Икс	От	—	22.20	5.20	11.10	...	...	...	...	...	...	...	

## 43. Псков - Гдов - Сланцы - Поля и обр.

Без пересадки от Ленинграда чер. Псков—Гдов до Сланцев ж/си, ж в пл. 417/385 и 386/418.

Без пересадки от Ленинграда чер. псков — идю до сланцев ж/с, ж а ш. 417/383 и 386/416.

...	...	...	22.20	—	От Ленинград.....	62	Пр	276	5 40	...	...	...
...	...	...	4.30	276	Пр Псков.....	—	От	—	0 30	...	...	...
...	...	...	10.40	—	От Бологое.....	60	Пр	358	20.35	...	...	...
...	...	...	20.45	358	Пр Псков.....	—	От	—	10.25	...	...	...
...	...	...	17.15	—	От Полоцк.....	47	Пр	296	15.30	...	...	...
...	...	...	3 45	296	Пр Псков.....	—	От	—	5 10	...	...	...
—	—	—	шт. 417	Км	Октябрьская ж. д.			Км	шт. 418	—	—	—
—	—	—	ж	—	—	—	—	ж	—	—	—	—
...	...	...	10 30	—	От Псков I X	—	Пр	168	23 40	...	...	...
...	...	...	10.58	17	Долгоревица пл.....	—	▲	151	23 17	...	...	...
...	...	...	11 15	26	Загрово пл.....	—	—	142	23 1	...	...	...
...	...	...	11.40	39	Маслогостицы.....	—	—	129	22 40	...	...	...
...	...	...	11.54	49	Середкино пл.....	—	—	119	22 21	...	...	...
...	...	...	12.11	—	Казарма 56 км.....	—	—	—	21.58	...	...	...
...	...	...	12.26	66	Глушь пл.....	—	—	102	21.41	...	...	...
...	...	...	13 0	76	Ямм.....	—	—	92	21 25	...	...	...
...	...	...	13.17	86	Язбы пл.....	—	—	82	20 56	...	...	...
...	...	...	13.34	95	Замогилье пл.....	—	—	73	20 41	...	...	...
...	№. 388	№. 385	13.51	106	Юшкинская пл.....	—	—	62	20 22	№. 384	№. 386	...
...	ж	ж	14. 5	115	Пр Гдов.....	—	От	53	20. 5	ж	ж	...
...	5. 5	14.50	...	—	От Пл. 128 км.....	—	Пр	—	...	10 45	19.45	...
...	5.41	15 6	...	—	Пл. 128 км.....	—	▲	—	...	10 30	19.30	...
...	5.48	15.14	...	124	Подолешье пл.....	—	—	44	...	10.23	19.23	...
...	6. 4	15.32	...	135	Добручи пл.....	—	—	33	...	10 7	19. 6	...
...	6.15	15.48	...	—	Пл. 139 км.....	—	—	—	...	9 55	18 49	...
...	6.20	15.49	...	—	Разъезд 8.....	—	—	—	...	9 50	18.40	...
...	6.32	16. 1	...	—	Пл 147 км.....	—	—	—	...	9.38	18.31	...
...	6.39	16. 8	...	—	Пл. 150 км.....	—	—	—	...	9.30	18.24	...
...	6.44	16.14	...	152	Гостицы пл.....	—	—	16	...	9.24	18.19	...
...	6.49	16.19	...	—	Пл. 154 км.....	—	—	—	...	9.19	18.13	...
...	6,59	16.25	...	157	Пр Сланцы.....	—	От	11	...	9.10	18.15	...
...	...	...	...	168	Пр Поля.....	—	От	—	...	...	...	...

#### 45. Ценов-Ритуше и обратно.

Без пересадки от Ленинграда до Острова ж, в пп. 51 и 52, до Ритупле мж/сн в пп. 51 и 52.

...	...	22.20	14.40	—	м. Ленинград	62	Пр	276	9.50	5.0	...	...	
...	...	4.30	20.35	276	Пр Псков.....	62	Пр	—	3.35	22.35	...	...	
...	...	20.5	...	—	м. Гдов.....	43	Пр	115	14.5	...	...	...	
...	...	23.40	...	115	Пр Псков.....	43	Пр	—	10.30	...	...	...	
...	...	...	23.10	—	м. Рыбинск...	50	Пр	657	7.48	...	...	...	
...	...	...	20.45	657	Пр Псков.....	60	м	—	10.25	...	...	...	
...	...	17.5	0.44	—	м. Полоцк....	47	Пр	296	15.30	4.2	...	...	
...	...	3.45	9.20	296	Пр Псков.....	47	Пр	—	5.10	19.10	...	...	
—	—	Пт. 415	Ис. 51	К.ж.	Октябрьская ж. д.				К.ж.	Пт. 52	Пт. 416	—	—
		ж	м ж							м ж	ж		
...	...	6.30	21.0	—	От Псков X	80	Пр	—	3.10	17.55	...	...	
...	...	6.42	21.10	7	Череха.....	73	↑	—	3.1	17.46	...	...	
...	...	6.59	21.25	19	Стремутка.....	61	↑	—	2.48	17.31	...	...	
...	...	7.16	21.36	26	Черская.....	54	↑	—	2.35	17.16	...	...	
...	...	7.30	21.49	35	Дуловская пл.....	45	↑	—	2.20	16.54	...	...	
...	...	7.47	...	—	Шупец.....	—	↓	—	—	—	...	...	
...	...	7.55	22.10	53	Пр Остров Y	27	От	—	1.59	16.30	...	...	
...	...	...	22.55	—	От	—	Пр	—	0.59	...	...	...	
...	...	...	23.10	—	Брончаново пл....	—	↑	—	0.45	...	...	...	
...	...	...	23.25	—	Кайлово пл.....	—	↓	—	0.31	...	...	...	
...	...	...	23.35	80	Пр Ритупне	—	От	—	0.20	...	...	...	
...	...	...	0.50	—	м. Ритупне.....	—	Пр	—	...	...	...	...	
...	...	...	...	—	м. Рига (Латвия).	—	Пр	—	...	...	...	...	



#### 47. Цесов-Полоцк и обратно.

[illegible]

...	20. 0	13.30	22. 20	—	От Ленинград	62	Пр	276	10.35	15. 0	5.40	...
...	1. 5	18.35	4. 30	276	Пр Псков	...	От	—	4.25	10. 0	0.30	...
...	10.40	...	...	—	От Бологое	60	Пр	358	...	20.35	...	...
...	20.45	...	...	358	Пр Псков	...	От	—	...	10.25	...	...
...	20. 5	...	...	—	От Гдов	48	Пр	115	...	14. 5	...	...
...	23.40	...	...	115	Пр Псков	...	От	—	...	10.30	...	...
...	...	16.30	1.59	—	От Остров	45	Пр	53	7.55	22.10	...	...
...	...	17.55	3.10	53	Пр Псков	...	От	—	6.30	21. 0	...	...
—	По. 18 Ж	Ск. 19 М Ж	Пч. 23 М Ж	Км	Октябрьская жел. дор.			Км	Пч. 24 М Ж	Ск. 20 М Ж	По. 24 Ж	—
...	1.35	19.10	5.10	—	От Псков	296	Пр	296	3.45	9.20	23.20	...
...	1.45		5.21	5	Березки	292	▲	292	3.38		23.13	...
...	2.29		6. 7	30	Доброведки пл.	266	▲	266	2.56		22.31	...
...	2.44	20. 7	6.24	36	Красные Пруды	261	▲	261	2.45	8.30	22.20	...
...	3. 9		6.49	52	Железовский пл.	245	▲	245	2.10		21.51	...
...	3.26		7. 5	60	Крошнево пл.	236	▲	236	1.53		21.34	...
...	4. 1	21. 6	7.35	68	Сошихино	228	▲	228	1.36	7.40	21.16	...
...	4.19		7.52	78	Сергино пл.	218	▲	218	1. 7		20.47	...
...	4.41		8.13	87	Русакы пл.	209	▲	209	0.48		20.28	...
...	5.22	22. 0	8.43	102	Тригорская	191	▲	191	0.15	6.39	19.55	...
...	5.40		9. 6	111	Кудки пл.	185	▲	185	23.52		19.27	...
...	6.12		9.27	122	Вошагино	175	▲	175	23.33		19. 8	...
...	6.40	22.56	9.55	140	Западная ж. д.			От	23. 0	5.40	18.35	...
...	...	23. 8	10.10	140	От Опочка	156	Пр	156	22.43	5.25	...	...
...	...		10.41	156	Подшивалово пл.	140	▲	140	22.12		...	...
...	...		10.56	163	Есенники	133	▲	133	21.58		...	...
...	...	0.31	11.45	189	Пр Идрица	107	От	107	21. 9	4. 4	...	...
...	...	6.52	19.50	—	От Идрица	29	Пр	29	13.43	22.39	...	...
...	...	7.36	20.39	29	Пр Себеж	...	От	—	12.50	21.55	...	...
...	...	0.50	14.54	—	От Москва	591	Пр	591	15.18	8.49	...	...
...	...	19.34	6.47	591	Пр Идрица	...	От	—	22.46	14. 0	...	...
...	...	0.33	11.51	189	От Идрица	107	Пр	107	21. 4	4. 2	...	...
...	...		12. 5	197	Галузино пл.	99	▲	99	20.50		...	...
...	...	1.28	12.51	214	Нища	82	▲	82	20.18	3.22	...	...
...	...		13.21	229	Силково	67	▲	67	19.36		...	...
...	...	2.29	13.47	241	Россоно	55	▲	55	19.13	2.21	...	...
...	...	3.18	14.42	265	Толмачевская	31	▲	31	18.22		...	...
...	...		14.54	271	Сухой Бор пл.	25	▲	25	18. 8		...	...
...	...		15.18	285	Разъезд 20	11	▲	11			...	...
...	...			293	Громы	3	▲	3	16.24		...	...
...	...	4. 2	15.32	296	Пр Полоцк	...	От	—	17.15	0.44	...	...
...	...	6.50	...	—	От Полоцк	466	Пр	466	17.42	...	...	...
...	...	20.25	...	466	Пр Бологое	...	От	—	3.55	...	...	...
...	...	9. 8	23.20	—	От Полоцк	85	Пр	85	7.28	...	...	...
...	...	10.40	2. 0	85	Пр Бигосово	...	От	—	5. 0	...	...	...
...	...	4.35	16. 0	—	От Полоцк	641	Пр	641	16.30	0.55	...	...
...	...	6.22	18.39	102	Пр Витебск	539	От	539	13.55	22.17	...	...
...	...	...	22.26	241	Пр Смоленск	400	От	400	9.55	...	...	...
...	...	...	11.13	641	Пр Орел	...	От	—	18.17	...	...	...

Пп. 53, 54, 83 и 84 останавливаются для пасс. без багажа на раз. 1 и 8; пп. 83 и 84 на раз. 11, 12, 13, 14, 15, 12, 17, 18 и 19.

**50. Бологое—Рыбинск—Ярославль (до Рыбинска) и обратно.**

Без пересадки От Ленинграда Онт. чер. Болотее до1  
Горьного м/сп, ж/сп, ж }  
Ностромы ж } в пп. 75 и 76.  
Мурома ж }  
чер. Сонково до  
Москвы Бут. ж }  
Бежецка ж/сп, ж в пп. 42 и 41.  
Рыбинска ж/сп, ж в пп. 44 и 43.

От Москвы чер. Болотее до Бежецка ж в пп. 4  
" " Ярославля до Рыбинска м/сп, ж  
От Ярославля чер. Чебаково до Тутаева ж в пп. 89

...	18.50	4.50	11.0	322	От Ленинград . . . . .	100	Пр 322	16.20	20.45	6.27	...
...	1.55	19.5	23.20	322	Пр Бологое . . . . .	—	От —	8.55	13.0	0.5	...
...	10.25	...	10.25	358	От Псков . . . . .	60	Пр 358	22.45	...	22.45	...
...	20.35	...	20.3	358	Пр Бологое . . . . .	—	От —	10.40	...	10.40	...
...	6.50	...	6.50	466	От Полоцк . . . . .	65	Пр 466	...	...	17.42	...
...	20.25	...	20.25	466	Пр Бологое . . . . .	—	От —	...	...	3.55	...
...	13.40	...	13.40	331	От Москва . . . . .	100	Пр 331	19.0	...	6.0	...
...	21.25	...	21.25	331	Пр Бологое . . . . .	—	От —	11.5	...	23.51	...
—	Пч. 76 М Ж	Пс. 42 Ж	Пс. 44 Ж	КМ	Калининская ж. д.		КМ	Пс. 43 Ж	Пс. 41 Ж	Пч. 75 М Ж	—
...	2.45	19.20	22.40	—	От Бологое X . . . . .	Пр 383	От 383	8.45	12.45	23.5	...
...	2.59	19.34	22.57	3	Медведево . . . . .	380	Пр 380	8.38	12.38	22.58	...
...	3.20	19.58	23.21	18	Кафтино . . . . .	366	Пр 366	8.14	12.11	22.35	...
...	3.41	20.22	23.45	31	Мста . . . . .	353	Пр 353	7.49	11.46	22.15	...
...	4.7	20.54	0.16	46	Гриблянка . . . . .	338	Пр 338	7.18	11.15	21.52	...
...	4.27	21.18	0.40	61	Пр Удомля Y . . . . .	От 323	Пр 323	6.54	10.50	21.32	...
...	4.38	21.29	0.48	61	Еремково . . . . .	307	Пр 307	6.46	10.42	21.24	...
...	5.2	21.53	1.11	76	Брусово . . . . .	298	Пр 298	6.26	10.22	21.4	...
...	5.20	22.7	1.25	85	Малышево . . . . .	285	Пр 285	6.7	10.3	20.45	...
...	5.46	22.29	1.46	98	Пр Маясятиха Y . . . . .	От 271	Пр 271	5.43	9.39	20.25	...
...	6.4	22.51	2.8	113	Сидорково . . . . .	259	Пр 259	5.17	9.12	20.2	...
...	6.15	22.59	2.16	124	Викторово . . . . .	243	Пр 243	5.9	9.4	19.54	...
...	6.33	23.20	2.37	140	Шишково . . . . .	233	Пр 233	4.50	8.45	19.39	...
...	6.57	23.44	3.1	150	Ярославская ж. д.	—	—	4.27	8.22	19.17	...
...	7.13	24.0	3.17	150	Пр Бежец X . . . . .	От 219	Пр 219	4.13	8.8	19.3	...
...	7.30	0.21	3.38	164	Подобино . . . . .	206	Пр 206	3.45	7.40	18.47	...
...	7.51	...	3.55	177	Пр Сонново X . . . . .	От 190	Пр 190	3.14	...	18.22	...
...	8.16	...	4.20	177	Сонново X . . . . .	От 190	Пр 190	2.56	...	18.4	...
...	8.42	...	4.46	193	От Сонково . . . . .	Пр 261	От 261	2.30	...	17.40	...
...	12.45	...	...	261	Пр Сонково . . . . .	Пр 261	От —	...	...	16.55	...
...	20.30	...	...	261	Пр Москва Бут. } 54	От —	От —	...	...	9.10	...
...	18.0	...	5.17	33	Пр Сонково . . . . .	Пр —	От —	2.8	...	8.35	...
...	19.15	...	6.31	33	Пр Красн. Холм } 54	От 33	От 33	0.42	...	7.15	...
Пс. 382 Ж	9.0	Пс. 384 Ж	5.20	193	От Сонново X . . . . .	Пр 190	От 190	2.0	Пс. 381 Ж	17.25	Пс. 383 Ж
...	9.18	Ж	5.36	207	Пищалкино . . . . .	176	Пр 176	1.41	Ж	17.6	Ж
...	9.34	...	5.52	223	Пр Родионово Y . . . . .	161	Пр 161	1.20	...	15.45	...
...	9.41	...	6.0	236	От Маслово . . . . .	147	Пр 147	1.16	...	15.38	...
...	9.58	...	6.18	236	Некоуз . . . . .	133	Пр 133	1.0	...	16.22	...
13.26	10.17	18.45	6.36	250	Шестихино . . . . .	122	Пр 122	0.39	12.56	16.4	18.15
13.40	10.31	18.59	6.51	261	Волга Y . . . . .	112	Пр 112	0.16	12.41	15.45	18.0
13.55	10.47	19.14	7.8	272	Кобостово пл. . . . .	107	Пр 107	23.89	12.27	15.31	17.46
14.2	10.54	19.21	7.15	277	Тихменев . . . . .	98	Пр 98	23.47	12.18	15.21	17.37
14.14	11.7	19.33	7.28	285	Просвет пл. . . . .	—	Пр —	23.34	12.6	15.8	17.25
14.20	—	19.39	7.35	—	Почесновики пл. . . . .	—	Пр —	—	11.58	—	17.17
14.27	—	19.46	7.42	—	Пр Рыбинск X . . . . .	От 84	Пр 84	—	11.47	—	17.6
14.32	11.20	19.51	7.48	299	Пр Ярославль . . . . .	50	От —	23.10	11.41	14.48	17.0
...	14.21	...	...	383	Пр Ярославль . . . . .	50	От —	...	...	12.6	...

В ходу по мере надобности.

В ходу по мере надобности.



**50. Бологое — Рыбинск — Ярославль (от Рыбинска)**  
и обратно.

Беспересадочные сообщения см. в начале таблицы.

...				2 45		...		—/м Бологое..... 50 Пр 383				...		23. 5		...	
По. 62 Ж	По. 64 Ж	Пч. 76 М Ж	По. 46 М Ж	Км	Ярославская жел. дор.				Км	По. 45 М Ж	Пч. 75 М Ж	По. 61 Ж	По. 63 Ж				
3.20	16.43	11.42	19.10	299	От	Рыбинск пс. X	С	Пр	84	10 18	14.28	7. 0	19.5				
	17 11			304	У	Рыбинск тор. ....		▲	81			6.42					
3.57	17.30	12. 7	19.36	313		Торопово пл.....		▲	71	10. 2	14 12	6.22	19.40				
4.18		12.30	19.57	327		Лом X.....			57	9.43	12.53		9. 5				
...	Пч. 84	12.50	20.15	341	У	Вауново пл. ....		▲	43	9.26	13.35	Пч. 83	...				
...	Ж	13. 5	20.30	354	Пр	Чебаково X.....		От	30	9. 7	13.14	Ж	...				
...	3.30	...	...		—	От Тутаево... }	52	Пр	24	...	...	19.45	...				
...	5. 5	...	...		24	Пр Чебаково.. }		От	—	...	...	18.12	...				
...	5.17	13 20	20.32	354	От	Чебаково X.....		Пр	30	9. 5	13.12	18. 4	...				
...	5.29	13 34	20.46	365		Тенино пл. ....		▲	19	8.52	12 59	17.51	...				
...	5.37	13.43	20.55	—	У	Разъезд 289 км. ....		▲	—	8.39	12.46	17.39	...				
...	5.46	13.52	21. 4		Пр	Всеполье ∇.....		От	5	8.25	12.32	17 26	...				
...	5.57	14.10	21.23	378	От			Пр		8. 6	12.16	17.18	...				
...	6. 5			380	У	Которосль пл.....		▲	2			17.12	...				
...	6.10	14.21		383	Пр	Ярославль X S..		От	—		12. 6	17. 5	...				
...	...	...			—	От Ярославль. }	825	Пр	280		...	...	...				
...	...	...	5.10		280	Пр Москва ... }		От	—	1. 0	...	...	...				
...	...	14.33	...		—	От Ярославль. }	826	Пр	138	...	11.51	...	...				
...	...	18 55	...		138	Пр Иваново ... }		От	—	...	7.40	...	...				
...	9.50	14.33	...		—	От Ярославль. }	826	Пр	92	...	11.51	...	...				
...	13. 5	20.40	...		92	Пр Кострома. }	51	От	—	...	8. 0	...	...				

### 51. Перехта — Кострома и обратно.

Без пересадки: { От Ленинграда чер. Ярославль до Костромы ж в пп 62 и 61.  
От Москвы " " Костромы м/сп, ж/сп. ж в пп. 64 и 63.  
От Красн. Профинтерна чер. Ярославль до Костромы ж в пп. 50 и 49.

от нас				профинтерн. чер.				Ярославск. до Кострома				до Кострома			
...	...	...	18.50	—	от Ленинград	100	пр	755	...	6.27	...	...	...		
...	...	...	11.42	621	от Рыбинск ...	50	пр	134	...	14.28	...	...	...		
...	...	...	16. 0	755	пр Нерехта ..	826	от	—	...	10.25	...	...	...		
...	19.10	...	...	—	от Москва....	825	пр	330	...	...	9.45	...	...		
...	4.34	11.33	...	330	пр Нерехта ..	826	от	—	...	16. 5	23.40	...	...		
...	20. 0	7.40	11. 0	—	от Иваново ...	826	пр	88	...	16.55	18.55	8.30	...		
...	22.30	10. 8	13. 0	88	пр Нерехта ..	826	от	—	...	14.20	16.20	5.45	...		
—	№. 64 Ж	№.50 Ж	№. 62 Ж	К.м	Ярославская жел. дор.				К.м	№. 64 Ж	№.49 Ж	№. 63 М Ж	—		
...	5. 0	11.50	19.25	—	от Нерехта X.....	...	пр	47	...	9.18	15.47	23.17	...		
...	5.27	12.17	19.52	16	Неверовская пл. ....	...	↑	31	...	8.55	15.24	22.54	...		
...	5.38	12.28	20. 4	22	Космынино .....	...	↑	25	...	8.44	15.13	22.43	...		
...	6. 0	12.50	20.25	36	Каримово .....	...	↑	11	...	8.20	14.50	22.20	...		
...	6.15	13. 5	20.40	47	пр Кострома Нов. X.....	...	от	—	...	8. 0	14.30	22. 0	...		

## 52. Чебаково-Константиин. Завод-Тутаево и обратно.

Без пересадки: От Ярославля через Чебаково до Тутаево ж в пп. 84 и 83.

...	...	...	17. 5	—	От	Ярославль.....	50	Пр	30	6. 10	...	...	...	
...	...	...	8. 4	30	Пр	Чебаково.....		От	—	5. 17	...	...	...	
—	—	—	Пч. 84 Ж	Км	Ярославская жел. дор.					Км	Пч. 83 Ж	—	—	—
...	...	...	18. 12	—	От	Чебаково X.....	Пр	24	5. 5	...	...	...		
...	...	...	18. 39	9	У	Пустово .....	▲	15	4. 43	...	...	...		
...	...	...	18. 55	13	Пр	Константиновский Завод...	▲	11	4. 17	...	...	...		
...	...	...	19. 2	13	От	Константиновский Завод...	Пр	11	4. 10	...	...	...		
...	...	...	19. 28	17	У	Пустово .....	▲	7	3. 54	...	...	...		
...	...	...	19. 45	24	Пр	Тутаево .....	От	—	3. 30	...	...	...		

**54. Москва-Савелово-Красный Холм-Весьеговск и обратно.**  
Сред. расстояние: от Москвы БУТ. чер. Овчинко до Ленинграда м/сп, ж/сп, ж в пл. 92 и 91.

Без пересадки: от Москвы Бут. чер. Овчинше до  
Солянка Ленинграда м/сп, ж/сп, ж в пп. 92 и 91.  
Восьегонска ж в пп. 92/401 и 404/91.

Ленинграда " " " Москвы Бут. ж в пп. 72 и 71.

Пч. 72 Ж	Пч. 62 Ж	Пч. 92 Ж	Пч. 63 Ж	К.м	Ярославская жел. дор.	К.м	Пч. 61 Ж	Пч. 91 Ж	Пч. 63 Ж	Пч. 71 Ж
9.10	18.30	21.20	23.0	—	От Месива Бутырек. вокз. .... X	Пр 376	9.0	9.57	16.58	20.30
				4	Тимирязево раз. ....	372				
				7	Окружная пл. ....	370				
				11	Бескудниково ....	365				
				14	Лизаново пл. ....	362			16.40	
				15	Марк раз. ....	361				
				19	Долгопрудная пл. ....	357				
				24	Шереметьевская пл. ....	353				
	19.6			27	Лобня ....	349	8.27			
	19.13			32	Луговая раз. ....	345	8.21			
	19.20			36	Катуар раз. ....	340	8.14			
	19.27			40	Трудовая пл. ....	336	8.8			
	19.35			46	Икша ....	331	7.56			
	19.45			54	Влахернская раз. ....	322	7.45			
	19.53			60	Яхрома ....	317	7.36			
10.34	20.2	22.44	0.24	66	Пр Дмитров X	От 311	7.26	8.25	15.24	18.58
10.44	20.12	22.54	0.34	—	Каналстрой раз. ....	302	7.11	8.15	15.14	18.46
10.52	20.20			74	Ударный пост ....	298	7.4			18.39
10.59	20.27			79	Орудьево раз. ....	287	6.56			18.31
11.9	20.36		0.53	90	Вербилки ....	275	6.48		14.57	18.23
11.28	20.54	23.28	1.13	101	Власово пл. ....	265	6.31	7.41	14.39	18.5
11.44	21.9		1.29	111	Талдом ....	257	6.13		14.22	17.48
12.0	21.33	23.57	1.45	120	Лебзино пл. ....	247	6.1	7.17	14.9	17.36
12.12	21.35		1.57	130	Пр Савелово X	От 231	5.46		13.54	17.20
12.24	21.47	0.18	2.9	145	Гадово ....	213	5.30	6.49	13.38	17.4
12.40	...	0.34	2.25	164	Скнятино ....	—	...	6.33	13.22	16.48
13.2	...	0.56	2.47	184	Пр Калязин X	От 193	...	6.16	13.5	16.31
13.25	...	1.19	3.10	205	Пр Кашино X	От 172	...	5.54	12.34	16.9
13.57	...	1.51	3.42	224	Дубасово ....	153	...	5.30	12.10	15.46
14.5	...	1.59	3.50	236	Пр Кесова-Гора	140	...	0.13	11.53	15.28
14.17	...	2.11	4.2	249	Пр Золотково	От 115	...	5.1	11.41	15.16
14.45	...	2.59	4.30	261	Пр Сонково	От 514	...	4.35	11.15	14.50
15.1	...	2.57	...	—	От Сонково ... } 50	Пр 514	...	4.15	...	14.35
15.37	...	3.44	...	193	Пр Бологое ... } 100	От 322	...	3.41	...	14.1
16.5	...	4.12	...	514	Пр Ленинград	От —	...	3.14	...	13.35
16.30	...	4.37	...	—	От Сонково ... } 50	Пр 106	...	2.48	...	13.10
16.55	...	5.2	...	106	Пр Рыбинск ... } 50	От —	...	2.23	...	12.45
17.40	...	...	...	—	От Сонково ... } 50	Пр 106	...	...	...	8.42
23.5	...	...	...	106	Пр Рыбинск ... } 50	От —	...	...	...	2.45
6.27	...	...	...	514	Пр Ленинград	От —	...	...	...	18.50
...	Пч. 405	9.0	...	—	От Сонково ... } 50	Пр 106	...	17.25	Пч. 405	...
...	Ж	11.20	...	106	Пр Рыбинск ... } 50	От —	...	14.48	Ж	...
...	18.50	14.0	...	—	От Ленинград } 100	Пр 514	...	16.20	6.27	...
...	2.45	22.40	...	322	Пр Бологое ... } 50	Пр 193	...	8.45	23.5	...
...	8.42	4.46	...	514	Пр Сонково ... } 50	От —	...	2.0	17.40	...
...	18.0	5.17	...	261	От Сонково ....	Пр 115	...	2.8	8.35	...
...	18.45	6.1	...	280	Дор раз. ....	96	...	1.25	7.52	...
...	19.15	6.31	...	294	Пр Красный Холм X	От 82	...	0.49	7.15	...
...	...	6.41	...	313	От Остолопово ....	Пр 63	Пч. 402	0.39	...	...
Пч 401	...	7.30	Пч 403	329	Пр Овинище I	От 47	Ж	0.4	...	Пч. 404
Ж	...	8.10	Ж	—	От Овинище I.	Пр 449	...	23.30	...	Ж
...	...	8.25	...	80	Пр Пестово ... } 115	От 369	...	21.5	...	...
...	...	10.24	...	449	Пр Ленинград	От —	...	10.15	...	...
...	...	20.55	...	—	От Овинище I.	Пр 47	...	...	...	22.40
9.20	...	...	23.50	329	От Овинище I.	Пр 42	7.40	...	...	22.2
9.32	...	...	0.2	334	От Овинище II.	Пр 30	7.25	...	...	21.51
10.2	...	...	0.32	347	Пр Кесьяма пл. ....	От —	6.51	...	...	20.50
10.50	...	...	1.20	376	Пр Вельегонск	От —	5.50	...	...	...







## 61. Ленинград - Витебск (до Сущево) и обратно.

Без пересадки: От Ленинграда чер. Оршу до: Стоянце м/сн в пп. 49 и 50.

" " чер. Желки-Гомель до Киева м/сн, ж/сн, ж в пп. 81 и 82.

" " чер. Жлобин-Коростень до Гомеля м/сн, ж/сн, ж в пп. 49 и 50.

Пс. 49 МЖ	Пс. 47 МЖ	Пс. 81 МЖ	Пс. 69 Ж	К.м.	Октябрьская ж. д.	К.м.	Пс. 48 МЖ	Пс. 82 МЖ	Пс. 70 Ж	Пс. 50 МЖ
12.45	16.10	19.45	23.10	—	От Ленинград Витеб. вокз. X	574	5.55	10.55	15.0	18.45
13.15	16.44	20.17	23.33	24	Пушкин X	550	5.27	10.27	14.32	18.17
			23.43	28	Павловск II Y	546			14.22	
			23.56	35	Антропшино	539			14.10	
			0.9	41	Кабрало	533			15.59	
			0.21	47	Семрино	527			13.47	
			0.33	53	Сусанино	521			13.36	
14.2	17.31	21.4	0.46	62	Вырица X	512	4.40	9.41	13.20	17.30
14.4	17.35	21.7	0.59	62	Вырица X	512	4.36	9.37	11.13	17.29
	17.50	21.22	1.5	74	Слудца	500	4.9	9.20	12.56	
	18.6	21.38	1.22	88	Новинка	486	4.0	9.2	12.37	
	18.20	21.52	1.37	99	Чаша	475	3.42	8.45	12.19	
	18.37	22.10	1.53	113	Чолово	461	3.26	8.30	12.3	
	18.53	22.26	2.12	125	Тарковичи	449	3.7	8.12	11.43	
15.15	19.3	22.36	2.22	132	Оредеж X	442	2.53	7.59	11.29	16.10
15.30	19.13	2.51	2.55	132	Оредеж X	442	2.38	7.44	11.14	15.58
	19.33	23.6	3.19	141	Заклинье	433	2.27	7.33	11.3	15.47
15.54	19.45	23.18	3.22	151	Ватецкая Y	423	3.15	7.21	10.50	15.26
...	...	...	5.20	155	Ватецкая Y	423	23.0	...	...	...
...	...	...	7.5	155	Ватецкая Y	423	21.10	...	...	...
...	...	...	11.10	155	Ватецкая Y	423	17.15	...	...	...
...	...	23.30	...	35	Ватецкая Y	423	...	4.50	...	...
...	...	6.45	...	35	Ватецкая Y	423	...	3.30	...	...
15.56	19.47	23.21	3.27	151	Ватецкая Y	423	2.11	7.18	10.44	15.24
	20.9	23.34	3.40	160	Бахарево	414	2.1	7.8	10.32	
	20.14	23.49	3.54	171	Передольская	404	1.47	6.54	10.18	
	20.28	0.3	4.8	182	Кчеры	393	1.30	6.37	10.0	
16.40	20.42	0.19	4.22	192	Уторгош Y	382	1.16	6.23	9.46	14.40
	20.55	0.32	4.35	—	Низы	—	1.2	6.9	9.32	
17.1	21.6	0.43	4.45	210	Сольцы X	365	0.48	5.56	9.19	14.18
17.3	21.9	0.47	4.51	210	Сольцы X	365	0.39	5.52	9.13	14.16
	21.21	0.59	5.3	219	Куклино	356	0.28	5.41	9.2	
	21.37	1.15	5.30	229	Леменка	346	0.15	5.27	8.48	
	21.50	1.28	5.45	238	Гачки	336	0.3	5.13	8.31	
17.50	22.5	1.43	6.0	249	Дно X	325	23.45	4.56	8.16	13.32
15.33	...	...	...	85	Дно X	325	...	...	15.24	...
17.40	...	...	...	85	Дно X	325	...	...	13.35	...
18.5	0.35	...	...	100	Дно X	325	23.35	...	...	13.10
20.45	2.45	...	...	100	Дно X	325	21.10	...	...	10.25
18.2	22.15	1.55	...	249	Дно X	325	23.33	4.38	...	13.20
	22.33	2.11	...	259	Калининская ж. д.	315	23.18	4.23	...	
	23.2	2.27	...	270	Вязье	304	23.3	4.7	...	
18.42	23.19	2.42	...	280	Бакач	294	22.44	3.51	...	12.47
	23.34	2.56	...	290	Дедовичи	284	22.25	3.32	...	
	23.50	3.12	...	300	Судомы	274	22.9	3.15	...	
19.23	0.9	3.31	...	311	Плотовец	263	21.51	2.50	...	12.1
	0.24	3.46	...	322	Чихачево	252	21.32	2.32	...	
	0.38	4.0	...	332	Ашево	242	21.16	2.16	...	
20.1	0.53	4.15	...	344	Лозовицы	230	21.0	2.0	...	11.21
2.14	7.58	10.55	...	574	Сущево Y	230	14.0	19.15	...	5.38

Продолжение.

## 61. Ленинград — Витебск (от Сущево) и обратно.

Беспересад. сообщения см. в начале таблицы.

...	12.45	16.10	19.45	—	Ленинград .. 61	Пс. 574	5.55	10.55	18.45	...
...	Пс. 49 МЖ	Пс. 47 МЖ	Пс. 81 МЖ	К.м.	Калининская ж. д.	К.м.	Пс. 48 МЖ	Пс. 82 МЖ	Пс. 50 МЖ	...
...	20.13	1.8	4.27	344	От Сущево Y	230	20.48	1.45	11.9	...
...	20.37	1.34	4.42	353	Загоскино	221	20.34	1.31		...
...		1.47	4.54	360	Тигоси	214	20.21	1.18		...
...	21.0	2.3	5.10	369	Локня Y	205	20.8	1.5	10.37	...
...		2.17	5.25	379	Стримовичи	196	19.50	0.48		...
...		2.33	5.41	389	Самолуково	186	19.34	0.33		...
...	21.36	2.47	5.57	399	Насва	176	19.20	0.19	10.0	...
...		3.0	6.11	407	Киселевичи	168	19.4	0.5		...
...		3.15	6.26	417	Шубино	158	18.49	23.51		...
...	22.12	3.30	6.4	425	Новосокольники X	149	18.35	23.38	9.27	...
...	...	4.45	17.7	112	Новосокольники	112	16.31	...	0.52	...
...	...	7.36	20.39	112	Себеж	63	12.50	...	21.55	...
...	...	...	14.54	508	Москва	508	...	15.18	...	...
...	...	...	4.36	508	Новосокольники	63	...	1.3	...	...
...	22.38	3.54	7.6	425	Новосокольники X	149	18.10	23.13	9.9	...
...	23.17	4.16	7.28	437	Власье	137	17.55	22.58		...
...		4.36	7.47	448	Изоча	126	17.37	22.39	8.39	...
...		4.53	8.11	460	Каратай пл.	114	17.20	22.15		...
...		5.2	8.19	470	Горюшки	104	17.10	22.3	8.8	...
...	23.45	5.10	8.19	470	Невель X	104	16.58	22.3	8.8	...
...	...	...	14.51	102	Невель	102	9.41	...	...	...
...	...	...	17.42	102	Полоцк	102	6.50	...	...	...
...	3.55	...	...	364	Бологое	364	...	...	20.25	...
...	14.33	...	...	364	Невель	364	...	...	9.58	...
...	23.55	5.20	8.27	470	Невель X	104	16.50	21.53	8.0	...
...		5.40		483	Завержье	91	16.34			...
...	0.26	5.54	9.0	492	Езерище	82	16.20	20.27	7.34	...
...		6.8		501	Грибачи	73	16.5			...
...	0.53	6.24	9.27	511	Бычиха	63	15.51	21.0	7.10	...
...		6.42	9.45	523	Росляки X	51	15.30	20.38		...
...	1.28	7.1	10.5	536	Городов Y	38	15.10	20.18	6.33	...
...		7.14		544	Залучье	30	14.55			...
...	1.50	7.28	10.28	554	Лосвида	20	14.39	19.50	6.9	...
...		7.50	10.47	567	Чепино пл. X	7	14.12	19.27		...
...	2.14	7.58	10.55	574	Витебск X	—	14.0	19.15	5.38	...
...	2.44	...	...	130	Витебск	130	...	18.41	21.47	...
...	10.20	...	...	285	Жлобин	1409	...	9.37	15.2	...
...	13.2	...	...	924	Харьков	767	...	0.15	22.15	...
...	10.7	...	...	1691	Севастополь	280	...	0.59	22.45	...
...	2.44	...	11.25	87	Витебск	85	...	18.41	5.8	...
...	10.20	...	19.22	285	Жлобин	140	...	9.37	20.48	...
...	12.35	...	21.37	373	Гомель	320	...	7.25	18.42	...
...		...	6.6	693	Киев	—	...	22.35	...	...
...	2.44	...	...	87	Витебск	85	...	...	5.8	...
...	4.0	...	...	856	Кременчуг	216	...	...	1.37	...
...	2.52	8.30	19.9	139	Витебск	539	13.16	...	22.28	...
...	7.32	11.49	22.26	539	Смоленск	400	9.55	...	19.10	...
...	...	23.23	11.13	539	Орел	—	18.17	...	7.25	...
...	2.44	...	17.20	300	Витебск	300	7.50	18.41	5.8	...
...	11.33	...	5.39	300	Минск	75	20.35	10.40	22.46	...

Пп. 47 и 48 имеют остановку на 1 минуту на 558 км.



## 62. Ленинград—Псков и обратно.

Без пересадки От Ленинграда до: Риги через Остров-Ригу м/с в пп. 51 и 52. Острова через Псков ж в пп. 51 и 52. Мариуполя чер. Полоцк-Брянск м/с, ж/с, ж в пп. 83 и 84. Одессы чер. Псков-Полоцк м/с, ж/с, ж в пп. 19 и 20.

От Ленинграда до: Стар. Руссы чер. Лугу-Новгород ж/с ж в пп. 89 и 90. Бологов чер. Псков ж/с, ж в пп. 79 и 80. Сланцев ж/с, ж в пп. 79 и 54. Опочки ж/с, ж в пп. 54 и 53.

Пс. 79	Ск. 19	Пс. 51	Пс. 53	Пс. 83	Пс. 89	Км	Октябрьская жел. дор.	Км	Пс. 90	Пс. 80	Пс. 54	Пс. 52	Пс. 84	Ск. 10
ж	ж	ж	ж	ж	ж				ж	ж	ж	ж	ж	ж
12 0.24	40 0.30	0.40	1.45	...	...	—	От Москва ...	100 Пр	651	...	22.35	5.25	6.10	
23.40	10.10	10.25	13.5	18.25	...	651	Пр Ленинград	100 От	—	...	11.40	13.40	17.10	
0.50	13.30	14.40	20.0	22.20	23.30	—	От Ленинград Варш. вокз. X.	Пр	276	4.45	5.0	5.40	9.50	15.0
1.24	...	...	...	...	0.4	22	Александровская X.	От	254	4.21	4.36	9.26	10.11	...
1.53	14.28	15.38	20.58	23.18	0.33	46	Гатчина Варш. X.	От	230	3.55	4.12	4.56	9.2	14.16
...	6.15	...	...	...	21.40	—	От Тосно ...	41 Пр	50	...	...	...	...	20.10
...	8.35	...	...	...	23.45	50	Пр Гатчина ..	41 От	—	...	...	...	...	17.55
1.57	14.30	15.39	21.0	23.20	0.37	46	Гатчина Варш. X.	Пр	230	3.51	4.10	4.53	9.0	14.13
...	...	...	...	...	0.51	55	Суйда .....	От	222	3.40	...	...	...	...
...	...	...	...	...	1.11	60	Сиверская X.	От	208	3.24	3.48	8.38	9.24	...
2.45	...	...	...	...	1.25	78	Строганово пл. ....	От	199	3.8	...	...	...	...
2.54	...	...	...	...	1.30	86	Дивенская .....	От	191	2.55	3.29	...	...	...
2.59	...	...	...	...	1.39	98	Низовская .....	От	179	2.39	3.15	...	...	...
3.13	...	...	...	...	1.53	107	Мининская .....	От	169	2.27	3.3	...	...	...
3.25	...	...	...	...	2.5	107	Мининская .....	От	169	2.27	3.3	...	...	...
3.55	...	...	...	...	...	67	От Мишинская ..	56 Пр	67	...	2.25	...	...	...
7.0	...	...	...	...	...	67	Пр Волохово ..	56 От	—	...	0.5	...	...	...
3.29	...	...	...	...	2.8	107	Мининская .....	Пр	169	2.26	3.2	...	...	...
3.48	...	16.49	...	0.35	2.28	125	Толмачево X.	От	151	2.7	2.43	7.43	8.31	...
4.5	15.52	17.6	22.22	0.52	2.45	139	Луга X.	От	137	1.45	2.20	3.25	7.20	12.45
...	...	...	...	...	3.30	...	От Луга .....	95 Пр	95	0.45	...	...	...	...
...	...	...	...	...	7.5	95	Пр Новгород ..	95 От	—	21.10	...	...	...	...
4.25	16.7	17.21	22.37	1.7	...	139	Луга X.	Пр	137	...	2.5	3.10	7.5	12.30
4.48	...	17.42	...	1.28	...	154	Фан-дер-Флит пл. ....	От	123	...	1.49	6.49	7.39	...
5.4	...	17.55	...	1.42	...	162	Серебрянка .....	От	115	...	1.34	6.34	7.24	...
5.20	...	18.10	...	1.57	...	173	Лямцево .....	От	104	...	1.18	6.18	7.8	...
5.37	...	18.24	...	2.12	...	185	Плюсса .....	От	92	...	1.3	6.3	6.53	...
5.58	...	18.45	...	2.33	...	199	Платф. 197 км. ....	От	78	...	0.44	5.44	6.34	...
6.18	17.25	18.54	23.52	2.48	...	208	Струги Красные X.	От	69	...	0.31	1.58	5.31	11.22
6.23	17.27	19.1	23.57	2.53	...	208	Струги Красные X.	От	69	...	0.25	1.53	5.25	11.17
6.35	...	19.11	...	3.4	...	213	Владимирск. лагерь пл. ....	От	63	...	0.16	5.16	6.6	...
6.46	...	19.21	...	3.14	...	219	Лапино пл. ....	От	57	...	0.4	5.4	5.54	...
7.6	...	19.33	...	3.32	...	230	Новоселье .....	От	47	...	23.50	1.31	4.50	5.40
7.22	...	19.52	...	3.46	...	242	Молоди пл. ....	От	34	...	23.27	4.27	5.17	...
7.41	...	20.8	...	4.3	...	256	Торошино .....	От	21	...	23.7	4.7	4.57	...
7.57	...	20.22	...	4.17	...	266	Черныяковицы пл. ....	От	11	...	22.51	3.51	4.41	...
8.10	18.35	20.35	1.5	4.30	...	276	Псков X.	От	—	...	22.35	0.30	3.35	4.25
...	...	21.0	...	6.30	...	—	От Псков ..	53 Пр	53	...	17.55	...	3.10	...
...	...	22.10	...	7.55	...	53	Пр Остров ..	45 От	—	...	16.30	...	3.59	...
...	...	...	...	...	...	—	Пр Рига ...	От	—	...	...	...	...	...
...	19.10	...	...	5.10	...	—	От Псков ...	47 Пр	296	...	...	...	3.45	9.20
...	4.2	...	...	15.32	...	296	Пр Полоцк ...	47 От	—	...	...	...	17.15	0.44
10.25	...	...	...	...	...	—	От Псков ...	60 Пр	657	...	20.45	...	...	...
20.35	...	...	...	...	...	358	Пр Бологов ..	50 От	299	...	10.40	...	...	...
11.20	...	...	...	...	...	657	Пр Рыбинск ..	50 От	—	...	14.48	...	...	...
10.30	...	...	...	...	...	—	От Псков ...	48 Пр	115	...	...	23.40	...	...
14.5	...	...	...	...	...	115	Пр Гдов .....	48 От	—	...	...	20.5	...	...

## 63. Москва-Себеж-Зилупе (Латвия) (до Велик. Лук.) и обратно.

Пс. 51	Пс. 71	Пс. 53	Км	Калининская ж. д.	Км	Пс. 54	Пс. 52	Пс. 72
ж	ж	ж				ж	ж	ж
0.50	14.53	19.55	—	От Москва Ржевск. вокз. X.	Пр	647	6.25	8.49
1.6	...	20.11	9	Подмосковная .....	От	638	6.7	8.33
1.12	...	20.17	12	Покровско-Стрешнево .....	От	635	6.0	8.26
...	...	20.24	15	Тушино X.	От	632	5.51	...
...	...	20.36	23	Павшино X.	От	624	5.39	...
...	...	20.52	29	Опалиха X.	От	618	5.29	...
...	...	21.0	34	Нахабино X.	От	613	5.21	...
...	...	21.10	39	Гучково .....	От	608	5.13	...
...	...	21.22	45	Снигири .....	От	603	5.3	...
...	...	21.33	52	Манихино .....	От	595	4.50	...
2.25	16.28	21.52	61	Новоерусалимская X.	От	586	4.34	7.24
...	...	22.9	69	Холщевники .....	От	578	4.16	...
...	...	22.25	81	Румянцево .....	От	566	4.2	...
...	...	22.53	88	Устиновка пл. X.	От	559	3.52	...
...	...	23.8	96	Лесодолгоруково .....	От	551	3.39	...
...	...	23.25	105	Чисмена X.	От	543	3.26	...
...	...	23.38	113	Матренино .....	От	534	3.9	...
3.51	17.54	23.50	126	Волоколамск X.	От	521	2.41	5.53
4.11	18.6	0.8	136	Благовещенское .....	От	512	2.25	5.41
4.29	...	0.22	145	Бухолово X.	От	502	2.14	5.30
4.43	18.37	0.39	154	Шаховская X.	От	493	2.1	5.17
5.0	18.53	1.13	173	Князь Горы .....	От	474	1.44	5.1
5.34	19.24	1.43	194	Погорелое Городище .....	От	453	1.10	4.20
6.4	19.51	2.21	218	Зубцов X.	От	429	0.29	3.46
6.43	20.23	3.5	237	Ржев X.	От	410	23.44	2.58
7.14	20.51	...	...	От Ржев I .....	73 Пр	124	19.39	0.40
...	6.42	3.31	...	Пр Вязьма .....	73 От	—	16.3	21.17
...	10.21	7.1	...	От Ржев I .....	73 Пр	136	...	6.23
...	1.5	20.5	...	Пр Лихославль ..	73 От	—	...	2.10
...	5.5	0.30	...	От Ржев X.	Пр	410	...	1.59
7.43	21.11	...	251	Манчалово X.	От	397	...	1.38
8.7	21.33	...	264	Чертолино .....	От	384	...	1.15
8.31	21.56	...	279	Махерово .....	От	368	...	0.49
8.57	...	...	290	Оленино .....	От	358	...	0.33
9.16	22.35	...	302	Ильмановка раз. X.	От	346	...	0.11
9.32	...	...	312	Мостовая .....	От	336	...	23.56
9.53	23.9	...	324	Паникля раз. X.	От	324	...	23.32
10.11	23.35	...	335	Нелидово X.	От	313	...	23.15
10.27	23.50	...	360	Земцы см. табл. 71 .....	От	288	...	22.31
11.7	0.27	...	—	Замощье раз. X.	От	—	...	22.28
11.9	0.29	...	380	Западная Двина X.	От	268	...	22.15
11.20	...	...	—	Улин .....	От	—	...	21.58
11.33	0.51	...	399	Барсово .....	От	249	...	21.38
11.53	1.9	...	407	Старая Торопа .....	От	241	...	21.28
12.7	...	...	416	Русаново .....	От	232	...	21.14
12.23	1.35	...	427	Жижица .....	От	221	...	21.3
12.37	1.47	...	—	Подосно .....	От	—	...	20.47
12.52	2.2	...	439	Артемово раа. ....	От	209	...	20.31
13.8	2.17	...	451	Кунья .....	От	197	...	20.15
13.18	2.27	...	—	Таборы .....	От	—	...	20.3
13.29	2.38	...	468	Сердце .....	От	179	...	19.45
13.45	2.54	...	478	Великие Луки X.	От	169	...	19.29
13.58	3.8	...	—	От Великие Луки ..	65 Пр	155	...	19.15
14.11	3.22	...	155	Пр Полоцк .....	65 От	—	...	18.56
14.23	3.34	...	311	От Великие Луки ..	65 Пр	311	...	20.25
...	...	...	620	Пр Себеж .....	63 От	—	...	...
...	13.0	...	...	...	...	...	...	3.55
...	17.42	...	...	...	...	...	...	...
18.25	12.0	...	...	...	...	...	...	21.55
6.43	20.25	...	...	...	...	...	...	...
...	7.36	...	...	...	...	...	...	...



## 63. Москва - Себеж - Зилуппе (Латвия) (от Велик. Лук) и обр.

...	...	14.54	...	—	От Москва.....	68	Пр	647	15.18	...	...	...
...	...	6.50	...	—	От Полоцк.....	65	Пр	155	17.4	...	...	...
...	...	11.25	...	155	Пр Великие Луки..	65	От	—	13.0	...	...	...
...	...	3.55	...	—	От Бологое.....	65	Пр	311	20.25	6.43	...	...
...	...	12.10	...	311	Пр Великие Луки..	65	От	—	12.0	18.25	...	...
—	—	Пч. 71	Пч. 401	Км	Калининская ж. д.			Км	Пч. 72	Пч. 402	—	—
—	—	Ж	Ж	Ж				Ж	Ж	Ж	—	—
...	...	3.49	16.0	478	От Великие Луки X.....	Пр	169	1.44	17.34	...	...	...
...	...	4.23	16.35	497	Гушино X.....	▲	150	1.22	17.8	...	...	...
...	...	4.36	16.52	508	Пр Новосоловьи X.....	От	139	1.3	16.48	...	...	...
...	...	3.51	22.38	—	От Новосоловьи X.....	61	Пр	288	9.20	18.3	...	...
...	...	11.49	7.7	288	Пр Смоленск.....	80	От	—	19.55	2.35	...	...
...	...	16.10	19.45	—	От Ленинград.....	61	Пр	425	18.45	5.55	...	...
...	...	3.30	6.40	425	Пр Новосоловьи X.....	От	—	9.27	18.35	...	...	...
...	...	4.45	17.7	508	От Новосоловьи X.....	Пр	139	0.52	16.31	...	...	...
...	...	4.59	17.22	516	Выдумка.....	▲	131	0.40	16.19	...	...	...
...	...	5.26	7.56	532	Маево.....	▲	115	0.20	15.57	...	...	...
...	...	5.40	18.14	544	Забелье X.....	▲	103	23.58	15.32	...	...	...
...	...	6.10	18.50	560	Пустошка.....	▲	87	23.35	15.5	...	...	...
...	...	6.34	19.18	579	Нашекино.....	▲	68	23.3	14.19	...	...	...
...	...	6.47	19.34	591	Пр Идрица X.....	От	56	22.46	14.0	...	...	...
...	...	21.9	...	—	От Идрица.....	47	Пр	189	...	11.45	...	...
...	...	3.45	...	189	Пр Псков.....	47	От	—	...	5.10	...	...
...	...	11.51	...	—	От Идрица.....	47	Пр	107	21.4	...	...	...
...	...	15.32	...	107	Пр Полоцк.....	47	От	—	17.15	...	...	...
...	...	6.52	19.50	591	От Идрица X.....	Пр	56	22.39	13.40	...	...	...
...	...	7.2	20.2	—	Яловка.....	▲	—	22.30	13.30	...	...	...
...	...	7.10	20.8	602	Заваруйка X.....	▲	45	22.23	13.22	...	...	...
...	...	7.26	20.27	—	Кузнецовка.....	▲	—	22.6	13.1	...	...	...
...	...	7.36	20.39	620	Пр Себеж X.....	Пр	27	21.55	12.50	...	...	...
...	...	13.35	...	635	Посиц пл. X.....	▲	12	...	11.4	17.4	...	...
...	...	13.56	...	—	Гужпост пл. X.....	▲	—	...	10.58	16.41	...	...
...	...	14.17	...	647	Пр Зилуппе (Латвия) X.....	От	—	...	10.37	16.28	...	...
...	...	14.25	...	—	От Зилуппе.....	Пр	—	...	10.15	16.10	...	...
...	...	...	...	—	Пр Рига.....	От	—	...	...	...	...	...

± В ходу с 15 мая по 15 сент. и с 1 ноября до отмены. || ± В ходу с 15 сент. по 1 нояб.  
 × Остановка для пассажиров без багажа.

## 64. Валдай - Крестцы и обратно.

Без пересадки от Бологое чер. Валдай до Крестцов ж в пп. 433 и 434.

...	...	17.0	...	—	От Бологое.....	60	Пр	51	7.30	...	...	...
...	...	18.54	...	51	Пр Валдай.....	60	От	—	5.43	...	...	...
...	...	10.25	...	—	От Псков.....	60	Пр	307	22.45	...	...	...
...	...	19.8	...	307	Пр Валдай.....	60	От	—	12.9	...	...	...
—	—	Пч. 433	Пч. 434	Км	Калининская жел. дор.			Км	Пч. 434	Пч. 433	—	—
—	—	Ж	Ж	Ж				Ж	Ж	Ж	—	—
...	...	19.22	...	—	От Валдай X.....	Пр	58	5.28	...	...	...	...
...	...	20.11	...	17	Горюшки.....	▲	41	4.45	...	...	...	...
...	...	21.8	...	36	Ерынья.....	▲	22	3.45	...	...	...	...
...	...	21.17	...	39	Новорахино.....	▲	19	3.30	...	...	...	...
...	...	21.15	...	58	Пр Крестцы.....	От	—	2.30	...	...	...	...

## 65. Бологое-Полоцк-Фариново-Загаде (Польша) (до Полоцка) и обр.

Без пересадки От Ленинграда Окт. чер. Бологое-Вел. Луки до Полоцка ж/ел. ж в пп. 73/427 и 428/74.

чер. Соблаго до Кувшиново ж в пп. 73 и 74

От Лихославля до Осташково ж в п. 84 и 83

Москвы до Великих Лук ж в пп. 73 и 74.

...	...	20.5	11.40	—	От Ленинград.....	100	Пр	322	15.45	5.5	...	...
...	...	3.20	17.1	322	Пр Бологое.....	100	От	—	8.35	21.20	...	...
...	...	20.25	8.15	—	От Москва.....	100	Пр	331	13.30	5.10	...	...
...	...	2.50	16.10	331	Пр Бологое.....	100	От	—	7.13	21.13	...	...
...	...	14.48	...	—	От Рыбинск.....	50	Пр	299	...	11.20	...	...
...	...	23.5	12.45	299	Пр Бологое.....	50	От	—	19.20	2.45	...	...
—	—	Пч. 83	Пч. 78/	Пч. 57	Калининская ж. д.			Км	Пч. 58	Пч. 74/	Пч. 84	—
—	—	Ж	Пч. 427 Ж	Ж				Ж	Ж	Ж	Ж	—
...	...	3.55	19.10	—	От Бологое Окт. X.....	Пр	466	6.43	20.25	...	...	...
...	...	4.7	19.29	6	Бологое Полоцкое.....	▲	460	6.31	20.16	...	...	...
...	...	4.38	20.15	23	Куженкино.....	▲	443	5.48	19.45	...	...	...
...	...	4.54	20.38	32	Шлина.....	▲	434	5.22	19.31	...	...	...
...	...	5.10	21.3	39	Баталино.....	▲	427	5.5	19.18	...	...	...
...	...	5.31	21.43	55	Фирово.....	▲	411	4.27	18.57	...	...	...
...	...	5.57	22.22	73	Горовастица.....	▲	394	3.46	18.29	...	...	...
...	...	6.20	22.58	92	Черный Дор.....	▲	375	3.10	18.1	...	...	...
...	...	6.48	23.35	113	От Осташково X.....	Пр	353	2.30	17.28	...	...	...
...	...	8.20	7.11	132	Сигово.....	▲	334	1.32	16.41	15.52	...	...
...	...	8.56	7.38	147	Пено.....	▲	319	1.2	16.19	15.29	...	...
...	...	9.27	8.0	154	Пр Соблаго.....	От	312	0.43	16.7	15.14	...	...
...	...	9.40	8.11	199	Пр Лихославль.....	73	От	—	...	14.30	...	...
...	...	10.24	...	—	От Соблаго.....	76	Пр	199	...	7.5	...	...
...	...	17.35	...	199	Пр Лихославль.....	73	От	—	...	...	...	...
...	...	8.17	1.36	154	От Соблаго.....	Пр	312	0.33	16.1	...	...	...
...	...	8.41	2.14	173	Охват.....	▲	293	0.9	15.40	...	...	...
...	...	9.5	2.54	191	Андреаполь.....	▲	275	23.30	15.11	...	...	...
...	...	9.24	3.19	206	Гладкий Лог.....	▲	261	22.56	14.52	...	...	...
...	...	9.43	3.47	217	Мартисово.....	▲	249	22.34	14.36	...	...	...
...	...	10.7	4.20	237	Пр Торонец X.....	Пр	229	21.47	14.4	...	...	...
...	...	10.27	4.40	237	От Торонец X.....	Пр	229	21.2	13.50	...	...	...
...	...	10.54	5.19	258	Скворцово.....	▲	209	20.48	13.26	...	...	...
...	...	11.15	5.48	274	Бубново пл.....	▲	193	20.8	12.57	...	...	...
...	...	11.26	6.4	279	Назимово.....	▲	188	19.53	12.47	...	...	...
...	...	11.48	6.40	294	Великополье.....	▲	172	19.8	12.24	...	...	...
...	...	12.10	7.19	311	Пр Великие Луки X.....	От	155	18.25	12.0	...	...	...
...	...	16.0	...	—	От Великие Луки..	63	Пр	142	17.34	...	...	...
...	...	20.39	...	142	Пр Себеж.....	63	От	—	12.50	...	...	...
...	...	14.54	...	—	От Москва.....	63	Пр	478	...	8.49	...	...
...	...	3.34	...	478	Пр Великие Луки..	63	От	—	...	18.56	...	...
...	...	13.0	...	311	От Великие Луки X.....	Пр	155	...	11.25	...	...	...
...	...	13.20	...	—	Забойники.....	▲	—	...	11.8	...	...	...
...	...	13.35	...	329	Чернозем.....	▲	137	...	10.57	...	...	...
...	...	14.8	...	349	Опухлики.....	▲	117	...	10.25	...	...	...
...	...	14.33	...	364	Пр Невель X.....	От	102	—	9.58	...	...	...
...	...	16.58	...	—	От Невель.....	61	Пр	470	...	8.19	...	...
...	...	5.55	...	470	Пр Ленинград.....	61	От	—	...	19.45	...	...
...	...	5.38	...	—	От Витебск.....	61	Пр	104	...	2.14	...	...
...	...	8.0	...	104	Пр Невель.....	61	От	—	...	23.55	...	...
...	...	14.51	...	364	От Невель X.....	Пр	102	...	9.41	...	...	...
...	...	15.24	...	385	Западная ж. д.	▲	81	...	9.11	...	...	...
...	...	15.36	...	394	Новохованск.....	▲	72	...	8.56	...	...	...
...	...	15.49	...	401	Железница.....	▲	65	...	8.40	...	...	...
...	...	16.5	...	410	Молокоедово пл.....	▲	56	...	8.27	...	...	...
...	...	16.38	...	428	Клястицы.....	▲	38	...	8.0	...	...	...
...	...	17.6	...	444	Дретунь.....	▲	22	...	7.30	...	...	...
...	...	17.34	...	463	Полота.....	▲	3	...	6.59	...	...	...
...	...	17.42	...	466	Громы.....	▲	—	...	6.50	...	...	...
...	...	17.42	...	466	Пр Полоцк X.....	От	—	...	...	...	...	...

Но, 73, 74, 57, и 58 имеют остановки на 1 мин. на пл. 9 км., Бд. и. Козино и на пл. 226 км.; на 73 и 74 на пл. 338 км. и пл. 355 км. для посадки и высадки пассажиров без багажа.



Продолжение

**65. Бологое—Полоцк—Фариново—Загаце (Польша) (от Полоцка) и обратно.**

...	...	...	5.10	—	От Псков.....	47	Пр	296	3.45	...	...	...
...	...	...	15.32	296	Пр Полоцк.....	—	От	—	17.15	...	...	...
...	...	...	19.10	—	От Смоленск.....	80	Пр	241	22.26	...	...	...
...	...	...	1.27	241	Пр Полоцк.....	—	От	—	16.0	...	...	...
—	—	—	Пт. 449	Км	Западная ж. д.			Км	Пт. 410	—	—	—
...	...	...	2.0	—	От Полоцк X.....	38	Пр	—	9.53	...	...	...
...	...	...	2.22	3	Громы.....	35	Пр	—	9.25	...	...	...
...	...	...	4.2	20	Фариново X.....	18	Пр	—	8.46	...	...	...
...	...	...	6.31	27	Ветрино пл.....	11	Пр	—	7.47	...	...	...
...	...	...	6.50	37	Орехово пл.....	1	Пр	—	7.25	...	...	...
...	...	...	...	38	Загаце (Польша) X.....	—	От	—	...	...	...	...

**66. Ленинград—Белоостров**

и обратно.

Расписание на лето 1937 г. не доставлено

—	Км	Октябрьская жел. дор.		Км	—
...	...	От Ленинград Фин. X.....	32	Пр	...
...	24	Песочная.....	9	Пр	...
...	25	Дибунь.....	7	Пр	...
...	32	Белоостров.....	—	От	...
...	—	От Белоостров.....	—	Пр	...
...	—	Пр Гельсингфорс.....	—	От	...

**67. Василевичи—Хойники**

и обратно.

Без пересадки от Гомеля чер. Василевичи до Хойников ж в пп. 411 и 412

16.52	—	От Гомель.....	70	Пр	86	6.50
19.14	86	Пр Василевичи.....	—	От	—	4.32
14.20	—	От Калинковичи.....	70	Пр	39	3.30
15.11	39	Пр Василевичи.....	—	От	—	2.36
Пт. 411	Км	Белорусская ж. д.		Км	Пт. 412	Ж
19.50	—	От Василевичи X.....	44	Пр	—	2.20
20.27	14	Макановичи раз.....	30	Пр	—	1.43
21.19	29	Авраамовская.....	15	Пр	—	1.1
21.49	44	Хойники.....	—	От	—	0.15

**69. Унеча—Стародуб и обратно.**

Расписание на лето 1937 г. не доставлено

...	...	...	...	—	От Орша.....	96	Пр	257	...	...	...	...
...	...	...	...	257	Пр Унеча.....	—	От	—	...	...	...	...
...	...	...	...	—	От Брянск.....	70	Пр	140	...	...	...	...
...	...	...	...	140	Пр Унеча.....	—	От	—	...	...	...	...
...	...	...	...	—	От Гомель.....	70	Пр	140	...	...	...	...
...	...	...	...	140	Пр Унеча.....	—	От	—	...	...	...	...
—	—	—	—	Км	Белорусская жел. дор.			Км	—	—	—	—
...	...	...	...	—	От Унеча X.....	31	Пр	—	...	...	...	...
...	...	...	...	16	Пр Унеча II.....	—	От	—	...	...	...	...
...	...	...	...	—	От Унеча см. табл. 95.....	95	Пр	—	...	...	...	...
...	...	...	...	31	Пр Стародуб.....	—	От	—	...	...	...	...

**70. Брянск—Житовичи—Минашевичи (Польша) (до Гомеля) и обратно.**

От Москвы чер. Брянск до

Гомеля ж/сп, ж/сп, ж в пп. 78 и 74.

Орла до Гомеля ж/сп, ж/сп, ж в пп. 47 и 48.

От Гомеля чер. Брянск до:

Смоленск ж/сп в пп. 47 и 74.

Хойников чер. Василевичи ж в пп 53 и 54.

Березины чер. Старушки до

Житовичей ж в пп. 83 и 84

...	...	15.40	23.50	—	От Киев.....	180	Пр	484	13.43	8.17	...	...
...	...	0.59	11.20	484	Пр Брянск.....	—	От	—	4.19	8.1	...	...
...	...	17.0	9.5	—	От Москва.....	130	Пр	380	11.40	19.25	...	...
...	...	2.57	18.55	380	Пр Брянск.....	—	От	—	2.14	8.3	...	...
...	...	19.1	...	—	От Львов.....	131	Пр	217	12.18	...	...	...
...	...	1.33	...	217	Пр Брянск.....	—	От	—	6.19	...	...	...
...	...	...	12.10	—	От Смоленск.....	80	Пр	259	9.30	18.34	...	...
...	...	...	19.22	259	Пр Брянск.....	—	От	—	2.9	11.10	...	...
...	...	...	18.17	—	От Орел.....	80	Пр	133	...	11.13	...	...
...	...	...	21.50	133	Пр Брянск.....	—	От	—	...	7.30	...	...
—	Пт. 61	Пт. 73	Пт. 47	Км	Белорусская ж. д.			Км	Пт. 74	Пт. 48	Пт. 62	—
...	Ж	М Ж	М Ж	—	От Брянск пасс. X.....	509	Пр	—	1.04	6.37	...	...
...	...	3.17	22.26	8	Брянск II.....	501	Пр	—	1.42	6.25	...	...
...	...	3.33	22.43	13	Свень.....	495	Пр	—	1.23	6.1	...	...
...	...	3.45	22.55	25	Полужье.....	484	Пр	—	1.7	5.45	...	...
...	...	4.0	23.11	37	Выгоничи.....	472	Пр	—	0.52	5.29	...	...
...	...	4.17	23.28	48	Пильшино.....	464	Пр	—	0.35	5.12	...	...
...	...	4.35	23.46	55	Хмелево.....	453	Пр	—	0.15	4.48	...	...
...	...	4.57	23.57	63	Красный Рог.....	446	Пр	—	0.15	4.48	...	...
...	...	...	0.10	74	Паниковка б.п.....	435	Пр	—	...	4.32	...	...
...	...	...	0.24	85	Почеп Y.....	422	Пр	—	23.47	4.16	...	...
...	...	5.22	0.38	96	Немолодва.....	413	Пр	—	23.39	4.8	...	...
...	...	5.32	0.48	108	Жудилово.....	401	Пр	—	...	3.56	...	...
...	...	1.3	1.23	119	Рассуха.....	390	Пр	—	23.14	3.40	...	...
...	...	6.3	1.40	129	Коробоничи о.п.....	380	Пр	—	22.58	3.23	...	...
...	...	6.19	1.53	140	Унеча X.....	369	Пр	—	22.43	3.7	...	...
...	...	6.42	2.6	...	От Унеча.....	69	Пр	31	22.28	2.52	...	...
...	...	...	...	31	Пр Стародуб.....	—	От	—	...	...	...	...
...	...	...	18.40	—	От Орша.....	96	Пр	257	7.17	...	...	...
...	...	...	0.23	257	Пр Унеча.....	—	От	—	0.28	...	...	...
...	17.15	7.0	2.26	140	От Унеча X.....	369	Пр	—	22.13	2.34	12.38	...
...	17.27	7.13	2.39	150	Песчанники о.п.....	360	Пр	—	22.0	2.1	12.26	...
...	17.44	...	2.54	161	Робчик б.п.....	348	Пр	—	...	2.6	12.9	...
...	18.0	7.45	3.14	173	Клинцы Y.....	336	Пр	—	21.33	1.51	11.55	...
...	18.14	7.59	3.28	184	Святец б.п.....	325	Пр	—	...	1.31	11.39	...
...	18.30	8.16	3.45	197	Маянки б.п.....	312	Пр	—	21.0	1.14	11.23	...
...	18.43	8.30	3.59	208	Новозыбков X.....	301	Пр	—	20.45	0.59	11.9	...
...	14.20	...	...	—	От Новгород-Сев.....	68	Пр	120	...	8.46	...	...
...	18.2	...	...	120	Пр Новозыбков.....	—	От	—	...	5.0	...	...
...	18.52	8.39	4.8	208	От Новозыбков X.....	301	Пр	—	20.36	0.50	11.0	...
...	19.8	8.56	4.25	219	Перевоз б.п.....	291	Пр	—	20.21	0.35	10.47	...
...	19.23	9.12	4.41	229	Злынка.....	280	Пр	—	20.7	0.21	10.34	...
...	19.25	9.16	4.45	245	Закопты.....	266	Пр	—	20.4	0.18	10.32	...
...	19.44	9.26	5.5	256	Добруш.....	255	Пр	—	19.48	0.2	10.17	...
...	20.4	9.58	5.27	265	Ларищев о.п.....	243	Пр	—	19.38	23.47	10.3	...
...	20.18	...	5.42	275	Новобелицкая.....	234	Пр	—	...	23.30	9.48	...
...	20.35	10.29	6.1	280	Гомель X.....	229	Пр	—	19.6	23.16	9.35	...
...	20.44	10.38	6.10	...	От Гомель.....	85	Пр	301	18.55	23.5	9.25	...
...	22.57	19.29	...	—	От Гомель.....	85	Пр	301	14.23	19.57	8.0	...
...	6.16	19.30	...	301	Пр Минск.....	—	От	—	6.55	13.0	0.44	...
...	...	14.40	8.17	—	От Гомель.....	85	Пр	197	15.33	22.42	...	...
...	...	19.36	13.10	197	Пр Бахмач.....	—	От	—	10.22	18.4	...	...



**70. Брянск-Житовичи-Минашевичи (Польша) (от Гомеля) и обратно.**

Беспересадочные сообщения см. в начале таблицы.

...	...	3.17	...	От Брянск	70	Пр	509	...	1.54	...	...
...	...	13.0	6.55	От Минск	85	Пр	301	19.30	6.16	...	...
...	...	19.57	14.23	Пр Гомель	85	От	—	12.29	22.57	...	...
...	...	18.4	10.22	От Бахмач	85	Пр	197	13.10	0.46	...	...
...	...	22.42	15.3	Пр Гомель	85	От	—	8.17	20.12	...	...
...	...	Пч. 75	Пч. 53	Км	Белорусская жел. дор.		Км	Пч. 54	Пч. 76	...	...
...	...	Ж	Ж	Ж			Ж	Ж	Ж	Ж	Ж
...	...	0.10	16.52	280	От	Гомель	229	6.50	17.35	...	...
...	...	1	17.14	283	От	Гомель Хоз.	227	6.54	17.29	...	...
...	...	0.42	17.28	298	От	Б. п. 286 км.	212	6.32	17.7	...	...
...	...	0.59	17.45	310	От	Прибор раз.	199	6.2	16.50	...	...
...	...	1.12	17.58	318	От	Якимовка раз.	191	5.48	16.36	...	...
...	...	1.22	18.8	324	От	Сенопрессов. завод О. п.	185	5.37	16.25	...	...
...	...	1.30	18.18	324	От	Речица	172	5.29	16.15	...	...
...	...	1.49	18.37	339	От	Демехи	157	5.13	15.59	...	...
...	...	2.9	18.57	353	От	Бабищи	143	4.52	15.39	...	...
...	...	2.26	19.14	366	От	Василевичи	143	4.32	15.19	...	...
...	...	19.50	21.49	44	От	Василевичи	67	2.20	...	...	...
...	...	2.36	19.37	366	От	Пр Хойники	44	0.15	...	...	...
...	...	2.53	19.53	379	От	Василевичи	143	4.7	15.11	...	...
...	...	3.13	20.13	393	От	Нахов	131	3.52	14.58	...	...
...	...	3.30	20.30	405	От	Голевицы	117	3.34	14.39	...	...
...	...	12.21	2.50	101	От	Калинковичи	101	3.16	14.20	...	...
...	...	14.40	5.30	101	От	Пр Жлобин	101	23.50	...	...	...
...	...	16.9	0.6	101	От	Калинковичи	101	2.30	12.10	...	...
...	...	21.18	7.39	101	От	Пр Житомир	101	18.26	6.40	...	...
...	...	3.50	...	405	От	Калинковичи	104	...	13.59	...	...
...	...	4.6	...	417	От	Клинск раз.	93	...	13.44	...	...
...	...	4.20	...	426	От	Коцеры	84	...	13.31	...	...
...	...	4.31	...	431	От	Мышанка	79	...	13.19	...	...
...	...	4.51	...	441	От	Птичь	69	...	13.3	...	...
...	...	5.7	...	453	От	Коржевка раз.	57	...	12.33	...	...
...	...	5.19	...	459	От	Муляровка	51	...	12.23	...	...
...	...	5.39	...	476	От	Концевичи	34	...	12.0	...	...
...	...	5.44	Пч. 33	476	От	Концевичи	34	Пч. 84	11.56	...	...
...	...	6.0	Ж	488	От	Старушны	21	Ж	11.40	...	...
...	...	13.25	...	135	От	Бобруйск	135	1.40	...	...	...
...	...	16.57	...	135	От	Пр Старушки	135	22.2	...	...	...
...	...	6.2	17.0	488	От	Старушны	21	22.0	11.38	...	...
...	...	6.16	...	498	От	Бринево раз.	—	11.25	...	...	...
...	...	6.30	17.25	509	От	Житовичи	—	21.35	11.10	...	...
...	...	...	...	—	От	Минашевичи (Польша)	—	...	...	...	...

**71. Земцы—Ломоносово и обр.**

Расписание на лето 1937 г. не доставлено

...	...	От Ржева	63	Пр	123	...	...
...	...	123	Пр	Земцы	63	От	—
...	...	От Зап. Двина	63	Пр	20	...	...
...	...	20	Пр	Земцы	63	От	—
...	...	Км	Калининская ж. д.		Км	...	...
...	...	От Земцы	62	Пр	...	...	...
...	...	4	От	Земцы II	58	Пр	...
...	...	17	От	Откос	45	Пр	...
...	...	31	От	Кашенки	31	Пр	...
...	...	37	От	Водокачка	25	Пр	...
...	...	46	От	Жарковский	16	Пр	...
...	...	62	От	Ломоносово	—	Пр	...

**72. Дурово—Никитинка и обр.**

Без перес. от Дорогобужа до Никитинки ж в пп. 403 и 404.

...	...	От Москва	75	Пр	308	...	...
...	...	8.8	308	Пр	Дурово	75	От
...	...	8.15	...	От Дорогобуж	75	Пр	9
...	...	8.40	9	Пр	Дурово	75	От
...	...	Км	Западная ж. д.		Км	...	...
...	...	От Дурово	61	Пр	...	...	...
...	...	9.45	19	От	Вадина	42	Пр
...	...	10.48	29	От	Яковская	32	Пр
...	...	11.21	41	От	Игорьевская	20	Пр
...	...	12.5	51	От	Канютино	10	Пр
...	...	13.15	61	От	Никитинка	—	Пр

**73. Вязьма—Лихославль и обратно.**

Без пересадки! От Ленинграда через Лихославль—Вязьму до Иркутска м/си ж/оп, ж в пп. 77 и 78.

до Ржева ж в пп. 61 и 62.

Осташково чер. Торжок до Лихославля ж в пп. 83 и 84.

...	...	1.50	13.5	От Москва	75	Пр	243	11.20	14.40	...	...
...	...	7.50	18.43	Пр Вязьма	75	От	—	7.25	10.29	...	...
...	...	3.42	...	От Минск	508	Пр	508	...	8.15	...	...
...	...	9.22	...	От Смоленск	75	Пр	176	...	23.40	...	...
...	...	12.11	...	Пр Вязьма	75	От	—	...	19.0	...	...
...	...	7.0	...	От Иркутск	445	Пр	410	435	5567	...	...
...	...	1.33	...	От Новосибирск	390	Пр	3717	...	16.18	...	...
...	...	23.15	...	От Челябинск	385	Пр	2294	...	4.50	...	...
...	...	7.38	...	От Сызрань	383	Пр	1152	...	19.45	...	...
...	...	20.40	...	От Вязьма	121	От	—	...	7.35	...	...
...	...	Пч. 46	Пч. 84	Км	Западная жел. дор.		Км	Пч. 77	Пч. 61	Пч. 83	Пч. 45
...	...	Ж	Ж	Ж			Ж	Ж	Ж	Ж	Ж
...	...	16.3	21.17	От Вязьма	260	Пр	...	7.1	10.21	...	...
...	...	16.17	21.31	Вязьма Новоторжская	256	Пр	...	6.53	10.13	...	...
...	...	16.35	21.4	Трегубки раз.	—	Пр	...	9.56	...	...	...
...	...	16.51	22.1	Касня	236	Пр	...	6.22	9.38	...	...
...	...	17.10	22.20	Александрово раз.	223	Пр	...	6.4	9.17	...	...
...	...	17.37	22.43	Новодугинская	208	Пр	...	5.45	8.57	...	...
...	...	17.52	22.58	Вазуза пл.	197	Пр	...	5.26	8.31	...	...
...	...	18.20	23.27	Калининская ж. д.	185	Пр	...	5.8	8.12	...	...
...	...	18.36	23.42	Сычевка	175	Пр	...	4.37	7.45	...	...
...	...	18.55	23.59	Помельница раз. X	164	Пр	...	4.22	7.29	...	...
...	...	19.13	0.16	Осуга	152	Пр	...	4.4	7.8	...	...
...	...	19.3	0.33	Рождествено раз. X	140	Пр	...	3.47	6.51	...	...
...	...	19.39	0.40	Мелихово раз.	136	Пр	...	3.39	6.42	...	...
...	...	21.55	12.50	От Ржева	383	Пр	...	7.36	20.31	...	...
...	...	9.11	1.59	Пр Ржева	63	От	...	21.11	7.43	...	...
...	...	0.50	14.54	От Москва	237	Пр	...	6.25	15.18	...	...
...	...	7.14	20.51	Пр Ржева	63	От	...	23.15	9.30	...	...
11.55	...	20.5	1.5	От Ржева	136	Пр	...	3.14	6.23	...	8.10
12.14	...	20.25	1.23	Есиповская раз.	125	Пр	...	2.56	6.4	...	7.51
12.33	...	20.45	1.41	Панино	108	Пр	...	2.40	5.48	...	7.35
12.48	...	21.0	1	Зарубино раз.	102	Пр	...	5.31	...	...	7.17
13.0	...	21.12	2.5	Старуца	95	Пр	...	2.13	5.18	...	7.4
13.3	...	21.16	2.14	Высокое	75	Пр	...	2.10	5.14	...	7.1
13.41	...	21.55	2.48	Пожитово раз.	60	Пр	...	1.44	4.45	...	6.32
14.2	...	22.16	3.8	Льняная	51	Пр	...	1.16	4.16	...	6.3
14.20	...	22.36	3.24	Голенищево раз.	—	Пр	...	1.2	4.2	...	5.49
14.34	...	22.50	3.46	Торжок	34	Пр	...	3.44	...	...	5.33
14.45	...	23.1	3.56	От Соблаго	165	Пр	...	0.38	3.31	...	5.20
...	...	10.24	...	Пр Торжок	76	От	...	...	14.30	...	...
...	...	16.18	...	От Торжок	165	Пр	...	...	8.22	...	...
15.3	16.33	23.18	4.13	От Торжок	34	Пр	...	0.31	3.13	8.10	5.1
15.15	16.45	23.30	1	Колодези раз.	27	Пр	...	3.2	7.5	4.50	...
15.28	16.58	23.43	4.34	Терешкино пл.	19	Пр	...	0.11	2.50	7.47	4.38
15.41	17.10	0.6	1	Лазари раз.	—	Пр	...	2.37	7.34	4.16	...
15.50	17.19	0.15	1	Никифорское раз.	—	Пр	...	2.29	7.25	4.8	...
16.10	17.28	0.30	5.5	Виноколы	—	Пр	...	7.14	...	...	...
...	...	0.8	0.58	От Лихославль	209	Пр	...	23.40	2.10	7.5	3.45
...	...	5.10	5.25	От Москва	100	Пр	...	22.32	1.50	5.21	...
...	...	18.25	0.52	От Лихославль	100	Пр	...	18.25	2.40	1.0	...
...	...	5.25	9.5	От Ленинград	442	Пр	...	23.0	1.45	6.12	...
...	...	...	...	От Ленинград	442	Пр	...	12.45	17.10	21.50	...

\* Остановка для пассажиров без багажа.

\* В ходу по мере необходимости.







**ЗК Москва - Минск - Столице** (от Красного) и обратно

[illegible]

**76. Торжок - Селижарово - Соблаго**  
и обратно.

Без пересадки: От Ленинграда чер. Соблаго до Кувшиннова ж } в пп. 83 и 84  
От Лихославля чер. Торжок до Осташкова ж }

...	1. 0	—	От Москва..	100	Пр	243	5.10	...	
...	7. 5	209	От Лихославль.	73	Пр	34	17.35	...	
...	8.10	243	Пр Торжок.	—	От	—	16.33	...	
...	...	—	От Ржев....	73	Пр	102	...	...	
...	...	102	Пр Торжок..	—	От	—	...	...	
—	Пч. 88 Ж	Км	Калининская ж. д.				Км	Пч. 84 Ж	—
...	8.22	—	От Торжок X.....	Пр	165	16.18	...		
...	8.45	—	От скрипково пл. ....	▲	—	16. 2	...		
...	9. 1	20	Трясенка .....	▲	145	15.14	...		
...	9.20	29	Щербово .....	▲	136	15.28	...		
...	9.40	38	Бакунино .....	▲	127	15. 8	...		
...	10. 4	49	Пузаково пл.....	▲	116	14.48	...		
...	10.18	57	Пр Кувшиново Y.....	От Пр	108	14.30	...		
...	10.30	72	От Ранцево .....	▲	98	14.17	...		
...	11. 0	82	Брылево .....	▲	83	13.56	...		
...	11.19	86	Новоселки.....	▲	79	13.37	...		
...	11.29	86	Новоселки.....	▲	79	13.25	...		
...	11.46	94	Красницы .....	▲	71	13.14	...		
...	11.58	99	Сушково пл. X.....	▲	66	12.59	...		
...	12. 5	103	Славатино пл. ....	▲	62	12.50	...		
...	12.19	112	Пр Селингарово Y....	От Пр	53	12.27	...		
...	12.44	120	От Скакулино .....	▲	45	12. 2	...		
...	12.59	131	Горицы X.....	▲	34	11.49	...		
...	13.18	139	Шуваево .....	▲	26	11.31	...		
...	13.38	148	Лохово .....	▲	17	11.15	...		
...	14.18	158	Жукопа.....	▲	7	10.44	...		
...	14.30	165	Пр Собыаго .....	От	—	10.24	...		
...	1.36	—	От Собыаго...}	Пр	83	0.33	...		
...	4.20	83	Пр Торопец...}	От	—	21.47	...		
...	15.14	—	От Собыаго...}	Пр	41	9.40	...		
...	16.20	41	Пр Осташков }	От	—	8.20	...		

× Остановка для пассажиров без багажа.

**77. Минев - Радословици - Олехновичи**  
(Польша) и обратно.

10.22	18. 4	...	...	...	8. 4	—	От Бахмач.....	85	Пр	498	19.36	0.46	...	...	13.10	...	
23.10	6 16	...	...	...	19.30		498				Пр Минск.....	—	6.55	13. 0	...	...	0.44
...	17.10	13. 5	20. 0	23. 5	23 15	—	От Москва.....	75	Пр	751	...	5.10	9.45	11.20	10 10	16.15	
...	5.39	8.15	9.35	11.33	17 10		751				Пр Минск.....	—	...	10.40	16. 15	22.46	20.35
Пр. 161	Пр. 153	Пр. 155	Пр. 407	Пр. 157	Пр. 159	КМ	Западная ж. д.				КМ	Пр. 152	Пр. 154	Пр. 156	Пр. 160	Пр. 158	Пр. 408
4452 ж	ж	ж	ж	ж	ж		ж	ж	ж	ж		ж	ж	ж	ж	ж	ж
2.35	7.30	10.45	12 26	17. 0	20.50	—	От Минск X.....	Пр	35	6.35	10. 0	13.45	16.25	19.45	1	1	
2.41	7.36	10.51	12.32	17. 6	20.56	—	Безымянный раз. ...	▲	—	6.30	9 55	13.40	16.20	19.40	0.56		
3. 2	7.57	11.12	12 53	17.27	21.17	12	Здановичево пл.....	▲	23	6.10	9.35	13.20	16. 0	19.20	0.36		
3.13	8. 9	11.21	13.22	17.40	21.30	17	Ратомка пл. ....	▲	18	5.58	9.23	13. 8	15.48	19. 8	0.24		
3.19	8.15	11.30	13.28	17.46	21.36	20	Крыжовка пл. ....	▲	15	5.51	9.16	12.49	15 40	19. 0	23.56		
3.38	8.32	11.47	14. 5	18. 3	21.56	27	Беларусь.....	▲	8	5.32	8.57	12.30	15.21	18.41	23.37		
3.53	...	...	14.20	...	22.11	35	Пр	Радоньковичи III	От	5.15	...	...	15. 4	...	22.58		
12. 0	...	...	...	...	...		От	Радоньковичи III	Пр	...	...	...	8.35	...	...		
16.35	...	...	...	...	...		Пр	Олехновичи (Польша)	От	...	...	...	8. 0	...	...		

а По выходным дням.

На уч. Радосковичи — Олехновичи пп. 4452 и 4451 в ходу при наличии пассажиров

78. Дорогобун-Дорогобун гор. и обратно.

...	...	6.35	—	—	От Вязьма.....	75	74	22.24	...
...	...	8.22	74	Пр Дорогобуж.....	75	—	—	20.36	...
...	...	7.9	—	—	От Смоленск.....	75	102	23.40	...
...	...	9.2	102	Пр Дорогобуж.....	75	—	—	20.55	...
—	—	шт. 405 ж	КМ	Западная ж. д.	КМ	—	—	шт. 405 ж	—
...	...	10.15	—	От Дорогобуж X.....	Пр	23	18.50	...	...
...	...	11.6	14	У 14,15 км.....	А	8	18.9	...	...
...	...	11.31	23	Пр Дорогобуж гор.....	От	—	17.43	...	...



**80. Орел - Бигосово - Индра** (Латвия) (до Жуковки) и обратно.

Без пересадки	{	От Москвы чер. Смоленск до:	} в пп. 13 и 14
		Битосово СВ, м/сп, ж/сп, ж	
		Даугавпилса СВ Риги мж/сп	
		От Ленинграда через Полоцк—Брянск до	
		Марнуполя м/сп, ж/сп, ж в пп. 84 и 83.	
		От Минска чер. Оршу-Витебск до:	
		Полоцка ж/сп в пп. 20 и 19.	

От Ленинграда чер. Псков—Полоцк до:  
Одессы м/сн, ж/сн, ж в пп. 20 и 19.  
От Гомеля чер. Брянск до:  
Смоленска ж/сн в пп. 84 и 65.  
От Орла чер. Брянск до:  
Гомеля м/сн, ж/сн, ж в пп. 47 и 48.  
От Смоленска чер. Жуковку до:  
Калуги ж в пп. 69 и 70.

...	...	20. 2	9.50	—	От Москва...	120	Пр	383	20.18	10.40	...	...	
...	...	6.33	18. 7	383	Пр Орел.....	—	От	—	12. 3	2. 95	...	...	
...	...	0. 1	9. 25	—	От Курск....	120	Пр	155	15.23	3.50	...	...	
...	...	2.55	12.19	155	Пр Орел.....	—	От	—	11.26	0.59	...	...	
...	...	15. 0	...	—	Пр Сталинград.	491	Пр	912	12.22	15.20	...	...	
...	...	22.32	...	912	От Орел ....	490	От	—	6. 7	8. 0	...	...	
—	—	Ис. 66 М Ж	Ис. 47 М Ж	Км	М.-Киевская жел. дор.				Км	Ис. 48 М Ж	Ис. 65 М Ж	—	—
...	...	7.25	18.17	—	От Орел X	—	Пр	726	11.13	23.23	...	...	
...	...			—	Кромская пл.	—	↑	—			...	...	
...	...	7.51	18.43	16	Саханская .....	710	—	—	10.51	23. 1	...	...	
...	...	8.16	19. 8	30	Нарышкино .....	696	—	—	10.30	22.40	...	...	
...	...	8.29	19.21	38	Бедноты пл. ....	688	—	—	10.13	22.23	...	...	
...	...	8.41	19.34	45	Шахово пл. ....	681	—	—	10. 2	22.12	...	...	
...	...	9. 5	19.59	61	Хотынец Y	668	—	—	9.39	21.46	...	...	
...	...	9.24	20.19	76	Одринская пл.....	650	—	—	9.13	21.23	...	...	
...	...	9.50	20.46	89	Карачев. ....	637	—	—	9.52	21. 2	...	...	
...	...	10. 6	21. 2	101	Мылинка пл. ....	625	—	—	8.30	20.37	...	...	
...	...	10.24	21.19	113	Белые Берега Y	613	—	—	8.12	20.19	...	...	
...	...	10.32	21.27	118	Белобережская пл.....	608	—	—	8. 1	20. 8	...	...	
...	...	10.40	21.35	123	Снежетьская.....	603	—	—	7.50	19.57	...	...	
...	...	10.48	21.43	129	Y Пл. 130 км .....	597	—	—	7.38	19.45	...	...	
...	...	10.55	21.50	133	Пр Брянск X	—	От	585	7.30	19.37	...	...	
...	...	...	22.26	—	От Брянск...	70	Пр	280	1.54	6.37	...	...	
...	...	...	6. 0	280	Пр Гомель...	—	От	—	18.55	23. 5	...	...	
...	...	11. 4	23.36	—	От Брянск...	130	Пр	484	4.51	11.20	...	...	
...	...	23.45	11.55	484	Пр Киев ....	—	От	—	16.23	23.50	...	...	
...	...	0. 5	13. 0	—	От Москва...	130	Пр	380	19.25	11.40	...	...	
...	...	10.49	23.19	380	Пр Брянск ..	—	От	—	8. 3	2.14	...	...	
...	...	...	19. 1	—	От Льгов. ....	181	Пр	217	12.13	...	...	...	
...	...	...	1.33	217	Пр Брянск ..	—	От	—	6.19	...	...	...	
—	—	Ис. 66 М Ж	Ис. 84 М Ж						Ис. 83 М Ж	Ис. 65 М Ж	—	—	
...	...	11.10	2. 9	133	От Брянск X	—	Пр	585	5.59	19.22	...	...	
...	...			136	Y Мальцевская пл.....	—	↑	582			...	...	
...	...	11.22	2.21	142	Пр Орджоникидзеград Y	—	От	576	5.47	19.10	...	...	
...	...	11.29	2.28	—	—	—	Пр	—	5.38	19. 6	...	...	
...	...	11.41	2.40	151	Нетьинка раз.....	—	↑	567	5.28	18.56	...	...	
...	...			154	Хотылево пл.....	—	—	564	5.20	18.49	...	...	
...	...	11.54	2.52	158	Сельцо .....	—	—	560	5.13	18.42	...	...	
...	...	12. 5		164	Чернетово.....	—	—	554	5. 0	18.31	...	...	
...	...	12.18	3.13	172	Ржаница .....	—	—	546	4.49	18.20	...	...	
...	...	12.32	3.26	181	Y Тросна.....	—	↑	537	4.34	18. 6	...	...	
...	...	12.43	3.37	198	Пр Жуковна Y	—	От	528	4.21	17.53	...	...	
...	...	22.23	...	—	От Жуковка...	81	Пр	43	4.20	...	...	...	
...	...	23.56	...	43	Пр Клетня ...	—	От	—	0.49	...	...	...	
...	...	22.28	13.16	529	Пр Витебск..	80	От	—	19. 9	8.30	...	...	

Продолжение

80. Орел - Вигосово - Индра (Латвия) (от Жуковки до Витебска) и обр.  
Беспересадочные сообщения см. в начале таблицы.

Беспересадочные сообщения см. в начале таблицы.

Всперсальные сообщения см. в начале таблицы.												
7.25	...	...	...	—	От Орел.....	80 Пр	716	...	23 23	...	...	...
...	...	0.49	...	—	От Клетня...	81 Пр	43	...	...	23.56	...	...
...	...	2.26	...	43	Пр Жуковка..	От	—	...	...	22 23	...	...
№ 66 М Ж	Пч. 84 М Ж	По 70 Ж	—	Км	Западная ж. д.			Км	Пч. 83 М Ж	По 65 М Ж	По 69 Ж	—
12.50	3.44	2.49	...	198	От Жуковна	Пр	528	4.13	17.45	21.48	...	...
13. 6	4. 2	3. 3	...	208	Олсуфьево	↑	519	4. 0	17.32	21.35	...	...
13.21	4.16	3.15	...	216	Рековичи раз.	↑	511	3.41	17.17	21.24	...	...
13.36	4.31	3.29	...	223	Дубровка	↑	503	3.30	17. 4	21.13	...	...
13.54	4.49	3.47	...	236	Сешинская	...	490	3. 9	16.46	10 57	...	...
14.12	5.11	4. 6	...	251	Пригорье	...	475	2.49	16.25	20.35	...	...
14.22	5.21		...	258	Любестово раз.	...	468		16.13	20.24	...	...
14.34	5.33	4.26	...	265	Липовская	...	461	2.31	16. 4	20.15	...	...
14.46	5.45	4.38	...	275	Пр Рославль	От	451	2.17	15.51	20. 0	...	...
20.55	...	...	...	—	От Рославль	86 Пр	187	...	6.13	...	...	...
2. 3	...	...	...	187	Пр Могилев.	От	—	...	1.13	...	...	...
1.13	...	...	...	—	От Могилев.	86 Пр	187	...	...	2. 3	...	...
6 31	...	...	...	187	Пр Рославль.	От	—	...	...	20.55	...	...
14 58	6.13	4.56	...	275	От Рославль	Пр	451	2. 5	15.35	19.44	...	...
15. 8	6.23	5. 5	...	280	Козловка раз.	↑	446	1.58	15.28	19.37	...	...
15.23	6.31	5.12	...	283	Остер раз.	↑	443	1.51	15.21	19.30	...	...
15.37	6.44	5.24	...	292	Крапивинская	...	434	1.38	15. 7	19.17	...	...
15.55	7. 1	5.41	...	306	Стодолище	...	420	1.28	14.49	19. 1	...	...
16.11	7.16	5.56	...	318	Васьково	...	408	1. 7	14.31	18.46	—	...
16.26	7.30	6. 9	...	326	Энгельгардтовская	...	400	0 55	14.16	18.35	...	...
16.44	7.50	6.27	...	336	Починок	↑	390	0.42	13.59	18.22	...	...
17. 4	8. 8	6.48	...	—	Пересно	...	—	0.19	13.36	17.55	...	...
17.15	8.19	6.58	...	350	Панская раз.	...	376	0. 9	13.26	17.45	...	...
17.34	8.32	7.11	...	356	Рябцево	...	370	23.53	13.10	17.32	...	...
17.48	8.46	7.26	...	366	Тычинино	...	360	23.38	12.55	17.19	...	...
18. 1	8.59	7.38	...	372	Соколя Гора	...	354	23.25	12.43	17. 8	...	...
18.10	9. 9	7.47	...	380	Валутино пл.	...	346	23.15	12.31	16.59	...	...
18.18	9.17	7.53	...	388	Колодня	...	335	23. 7	12 26	16.52	...	...
		7.58	...	—	Смоленск сор, Бел.	...	—	23. 0	12.20	1.46	...	...
18.27		8. 4	...	—	Смоленск сор, Орл.	...	—			16 41	...	...
18.34	9.30	8.11	...	400	Пр Смоленск	От	326	22.50	12.10	16 33	...	...
0.30	...	9.37	...	—	От Смоленск	75 Пр	332	18.27	9. 6	...	...	...
8.15	...	17.10	...	332	Пр Минск	От	—	10.48	3.42	...	...	...
№ 66 М Ж	Пч. 84 М Ж	По 58 Ж	Ск. 14 М Ж	—	—			—	Пч. 83 М Ж	По 65 М Ж	Ск. 13 М Ж	По 67 Ж
0 30	23.15	13. 5	20.30	—	От Москва ..	75 Пр	419	9.45	4. 8	14.40	...	...
11. 7	9.17	23 40	4. 7	419	Пр Смоленск	От	—	23.58	17.50	7. 9	...	...
19.10	9.55	2.55	4.22	400	От Смоленск	Пр	326	22.26	11.49	6.54	7.32	...
19.14	10. 9	3.11	—	414	Красный Бор    Гнездово	↑	312	22.10	11.33	—	7 7	...
19.18	10.28	3.33	—	423	Куприно	↑	303	21.56	11.19		6.50	...
19.59	10.44	3.52	СВ	435	Лелеквинская	...	291	21.40	11. 3	6.22	6.32	...
20.14	10.59	4. 9	—	445	Голынки	...	281	21.26	10.49	—	5.50	...
20.29	11.14	4.28		455	Плоская	↑	271	21.13	10.36	СВ	5.34	...
20.44	11.29	4.44	5.26	—	—	—	—	20.56	10.19	5.52	5.14	...
20.49	11.35	4.55	5.31	468	Пр Рудня	От	258	20.51	10.14	5.47	5. 2	...
21. 5	11.51	5.17		480	Заольша	↑	246	20.36	9.59		4.46	...
21.25	12.11	6. 9	5.55	490	Линозно	↑	236	20.20	9.39	5.25	4.24	...
21.42	12.29	6.34	—	502	Выдрея	...	224	20. 4	9.23		3.58	...
21.58	12.45	6.54	×	513	Крынки	...	213	19.49	9. 9	×	3.38	...
22.13	13. 1	7.16		526	Заболотинка	↑	200	19.32	8.52		3.14	...
22.28	13.16	7.32	6.42	539	Пр Витебск	От	187	19. 9	8.30	4.34	2.52	...
5.38	14. 0	...	14. 0	—	От Витебск	61 Пр	574	10.55	7.58	...	2.14	...
18.45	5 55	...	5 55	574	Пр Ленингр	От	—	19.45	16.10	...	12.45	...
2.44	...	11.25	7. 2	—	От Витебск	87 Пр	285	18.41	5. 8	24.47	...	...
10.20	...	19.22	13.53	285	Пр Жлобин.	От	—	9.37	20.48	15. 2	...	...
1.27	16.30	...	8.58	631	Пр Полоцк...	80 От	—	16. 0	5.25	2.15	...	...







## 85. Минск - Бахмач (до Жлобина) и обратно

Без пересадки:					От Ленинграда чер. Жлобин-Гомель-Нежин до Киева м/сп. ж/сп. ж в пп. 81 и 82. Гомеля м/сп. ж/сп. ж в пп. 50 и 49.					От Слуцка чер. Осиповичи ж/сп в пп. 56 и 89. От Минска до Кременчуга ж/сп, ж в пп. 56 и 55.					
От Минска чер. Бахмач до Харькова м/сп. ж/сп. ж в пп. 96 и 95.					От Минска чер. Рославль до Сухиничей Главн. м/сп. ж/п. ж в пп. 80 и 79.					От Березины до Житковичей ж в пп. 84 и 83.					
От Минска чер. Бахмач-Кременчуг до Днепропетровска м/сп. ж/сп. ж в пп. 90 Одессы чер. Жлобин-Калинковичи ж/сп в пп. 89.					От Гродзянки и Завишина до Осиповичей ж в пп. 436 и 435.										
...	...	0.17	6.11	9.37	...	...	...	...	...	...	18.21	2.26	9.6	...	
...	...	5.39	11.33	17.10	...	...	...	...	...	...	10.48	20.35	3.42	...	
...	...	18.41	5.32	8.57	15.21	...	...	...	...	...	8.32	11.47	21.56	3.8	
...	...	19.45	6.35	10.0	16.25	...	...	...	...	...	7.30	10.45	20.50	2.35	
...	...	18.36	23.56	10.10	16.10	...	...	...	...	...	12.36	17.35	22.43	1.15	
...	...	20.13	1.35	11.7	17.32	...	...	...	...	...	11.48	16.10	21.10	0.10	
Пч. 56 Пч. 99 Пч. 95 Пч. 89					Пч. 55 Пч. 79 Пч. 95 Пч. 89										
Ж Ж Ж Ж					Ж Ж Ж Ж										
...	...	0.44	6.55	13.0	18.25	...	...	...	...	...	6.16	8.50	19.30	23.10	
...	...	...	...	...	...	...	...	...	...	...	...	...	...	...	
...	...	1.9	7.20	13.25	18.51	...	...	...	...	...	...	...	...	...	
...	...	1.34	7.45	13.49	19.20	...	...	...	...	...	...	...	...	...	
...	...	...	...	...	...	...	...	...	...	...	...	...	...	...	
...	...	2.0	8.11	14.15	19.51	...	...	...	...	...	...	...	...	...	
...	...	2.14	...	...	...	...	...	...	...	...	...	...	...	...	
Пч. 436	...	2.28	8.36	14.39	20.16	...	...	...	...	...	...	...	...	Пч. 435	
Ж	...	2.44	8.52	14.55	20.32	...	...	...	...	...	...	...	...	Ж	
11.4	...	...	...	...	...	...	...	...	...	...	...	...	...	10.38	
15.16	...	...	...	...	...	...	...	...	...	...	...	...	...	8.36	
15.29	2.46	8.54	14.56	20.35	98	От Верейцы	...	...	...	...	4.5	6.39	17.25	20.58	8.22
15.47	2.59	9.7	15.9	20.48	107	От Осиповичи	...	...	...	...	3.52	6.26	17.12	20.45	8.0
...	...	...	...	21.4	...	От Осиповичи	...	...	...	...	...	6.10	...	...	...
...	...	...	...	6.20	324	От Рославль	...	...	...	...	...	21.6	...	...	...
...	...	...	...	11.10	507	От Сухиничи	...	...	...	...	...	16.20	...	...	...
...	7.0	...	...	...	...	От Осиповичи	...	...	...	...	...	...	...	19.5	...
...	10.6	...	...	...	...	От Слуцк	...	...	...	...	...	...	...	16.0	...
...	...	...	...	21.1	...	От Осиповичи	...	...	...	...	...	6.10	...	...	...
...	...	...	...	0.27	137	От Могилев	...	...	...	...	...	2.48	...	...	...
...	3.14	9.2	15.22	...	107	От Осиповичи	...	...	...	...	3.37	...	16.57	20.30	...
...	...	9.31	...	...	113	От Осиповичи III	...	...	...	...	...	...	...	20.22	...
...	...	9.42	...	...	121	От Татарка	...	...	...	...	3.21	...	...	20.11	...
...	3.41	9.55	15.50	...	129	От Ясень	...	...	...	...	3.9	...	16.32	19.59	...
Пч. 84	3.54	10.8	16.3	...	110	От Мирандино	...	...	...	...	2.55	Пч. 83	16.18	19.44	...
Ж	4.6	10.20	16.15	...	150	От Бобруйск	...	...	...	...	2.10	Ж	16.3	19.28	...
22.4	...	...	...	...	...	От Старушки	...	...	...	...	...	16.57	...	...	...
1.40	...	...	...	...	135	От Бобруйск	...	...	...	...	...	13.25	...	...	...
1.50	4.11	10.25	16.19	...	150	От Бобруйск	...	...	...	...	2.35	13.15	15.58	19.23	...
2.0	4.19	10.33	16.27	...	155	От Березина	...	...	...	...	2.26	13.5	15.49	19.14	...
...	4.26	10.40	16.33	...	...	От Савичи б. п.	...	...	...	...	2.19	...	15.42	19.6	...
...	...	10.5	...	...	165	От Телуша	...	...	...	...	...	...	...	18.54	...
...	4.53	11.10	16.59	...	176	От Омельна б. п.	...	...	...	...	1.56	...	15.19	18.40	...
...	...	11.24	...	...	186	От Красный Берег	...	...	...	...	...	...	...	18.25	...
...	5.18	11.38	17.24	...	197	От Заградье б. п.	...	...	...	...	1.30	...	14.54	18.11	...
...	...	...	...	...	206	От Жлобин центр	...	...	...	...	...	...	...	17.57	...
...	5.44	12.4	17.50	...	213	От Жлобин	...	...	...	...	1.4	...	14.28	17.33	...
...	...	13.51	21.7	...	...	От Жлобин	...	...	...	...	...	...	5.30	14.40	...
...	...	15.58	23.59	...	101	От Калинковичи	...	...	...	...	...	...	2.50	12.21	...
...	...	8.36	...	...	1068	От Одесса	...	...	...	...	...	...	...	19.34	...
...	13.10	19.36	0.46	...	498	От Бахмач	...	...	...	...	18.4	...	8.4	10.22	...



Москва. Охотный ряд

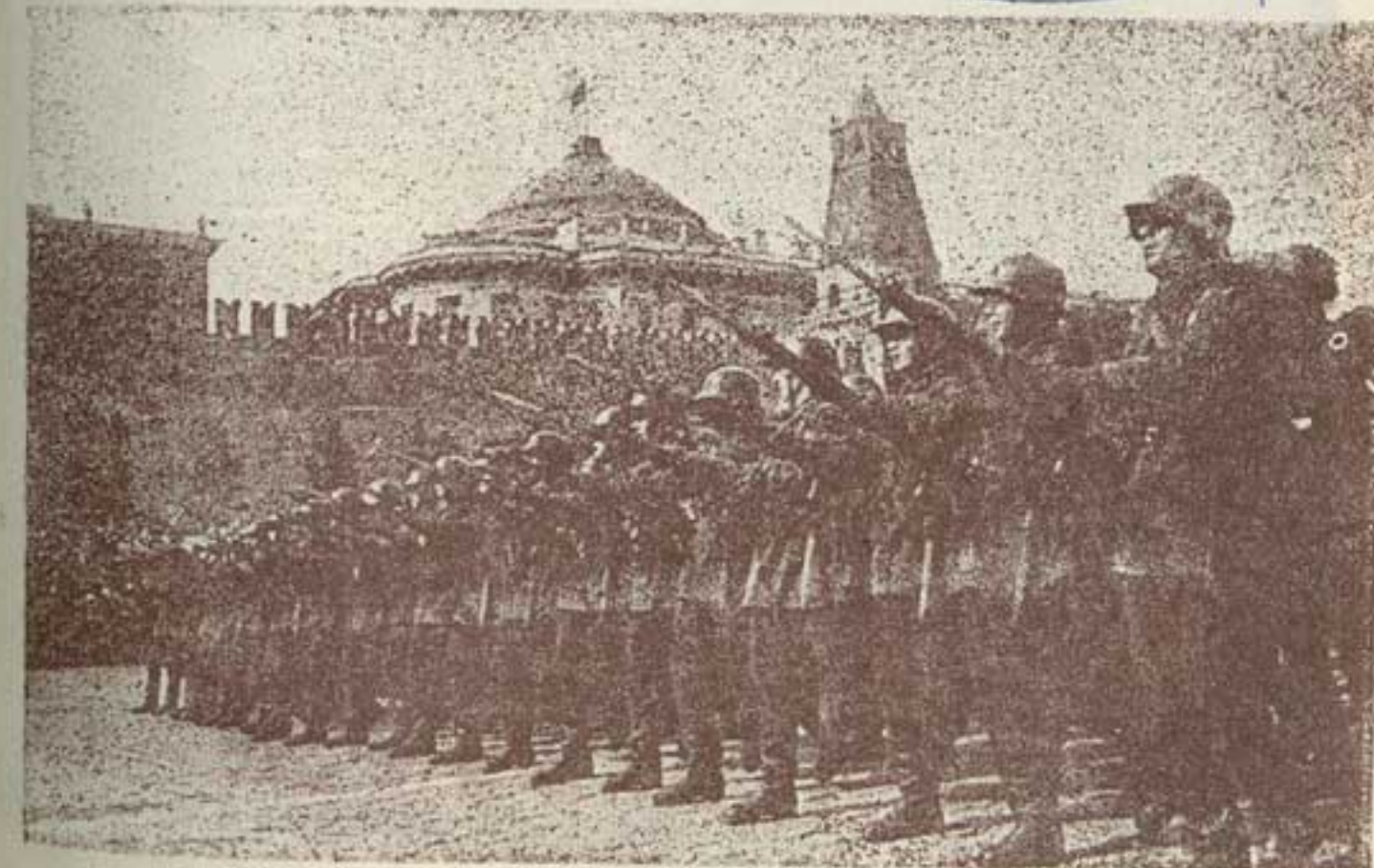

Москва. Первомайский парад на Красной площади 1-го мая 1937 г.





Москва. Московский Метрополитен им. Л. М. Кагановича ст. «Киевская»

Продолжение

Отд. II Запад 85

# 85. Минск - Бахмач (от Жлобина) и обратно

Беспересадочные сообщения см. в начале таблицы

...	...	0.44	6.55	13. 0	—	От Минск .... 85	Пр 501	6.16	19.30	23.10	...	...
19.45	12.45	...	...	13.30	—	От Ленингр..	61	15. 0	...	18.45	10.55	...
11.25	2.44	...	...	7. 9	574	От Витебск..	87	21.47	...	5. 8	18.41	...
19.22	10.20	...	...	13.53	859	Пр Жлобин...	87	15. 2	...	20.48	9.37	...
Пч. 82	По. 50	Пч. 56	Пч. 90	Пч. 96	Км	Белорусская ж. д.		Пч. 55	Пч. 95	Пч. 89	По. 49	Пч. 81
М Ж	М Ж	М Ж	М Ж	М Ж				М Ж	М Ж	М Ж	М Ж	М Ж
19.37	10.36	5.59	12.19	18. 3	213	От Жлобин X	Пр 285	0.49	14.14	17.18	20.31	9.15
19.53	10.52	6.15	12.35	18. 3	218	Вирь б. п. ....	280	0.33	17. 2	20.15	8.59	...
20. 6	11. 6	6.29	12.48	18.29	227	Хальч. ....	271	0.20	13.48	16.48	20. 2	8.46
20.18	11. 6	6.41	13. 0	18. 0	237	Салтановка. ....	261	0. 8	13.35	16. 7	19.39	8.22
20.31	11.28	6.54	13.13	18.51	246	Шарыбовка б. п. ....	252	23.54	13.25	16.21	19.37	8.20
20.33	11.31	6.56	13.16	18.53	257	Буда-Кошелевская. ....	242	23.52	13.23	16.19	19.37	8.20
20.57	11.55	7.20	13.43	19.17	267	Радеево б. п. ....	232	23.28	12.59	15.52	19.13	7.56
21.12	12.10	7.35	13.58	19.32	278	Уза. ....	221	23.13	12.44	15.36	18.58	7.41
21.37	12.35	8. 0	14.23	19.57	290	Костюковка. ....	209	22.57	12.29	15.20	18.42	7.25
21.52	14. 8	...	...	21.52	301	Гомель хоз. ....	197	11.27	...	...	...	7. 5
0.40	17. 5	...	...	0.40	111	Гомель X	Пр 111	8.37	...	...	...	4.20
...	...	3.16	...	14.20	125	От Гомель. ....	140	3. 3	...	20.30	...	...
...	...	6.50	...	17.35	125	Пр Чернигов. ....	70	0.10	...	16.52	...	...
...	...	22.26	3.17	...	280	От Брянск. ....	70	6.37	...	1.54	...	...
...	...	6.10	10.38	...	280	Пр Гомель. ....	70	23. 5	...	18.55	...	...
...	...	8.17	14.40	20.12	301	От Гомель X	Пр 197	22.42	12.14	15. 3	...	...
...	...	8.27	14.50	20.22	306	Новобелицкая. ....	192	22.33	12. 5	14.54	...	...
...	...	8.48	15.11	20.43	322	Б. п. 184 км. ....	176	22.12	11.45	14.33	...	...
...	...	9.16	15.40	21. 8	328	Зябровка. ....	170	21.51	11.24	14. 9	...	...
...	...	9.41	16. 5	21. 8	341	Носовичи пл. ....	157	21.27	11. 0	13.45	...	...
...	...	10. 2	16.26	21.51	362	Тереховка. ....	136	21. 8	10.45	13.25	...	...
...	...	10.17	16.41	22.18	378	Хоробичи. ....	120	20.53	10.17	12.54	...	...
...	...	10.32	16.56	22.35	390	Городня-Уезд. ....	108	20.37	10. 0	12.37	...	...
...	...	10.49	17.13	22.58	402	Камка. ....	96	20.20	9.39	12.13	...	...
...	...	11.15	17.39	23.10	421	Пр Сновская X	Пр 96	19.56	9.39	12.13	...	...
...	...	12.20	18. 0	...	16	Пр Низовна Y	77	16.54	...	10. 3	...	...
...	...	13. 4	18.44	...	16	От Корюковка X	83	16. 8	...	9.17	...	...
...	...	11.17	17.42	23. 0	421	Пр Низовна Y	77	19.53	9.37	12.10	...	...
...	...	11.40	18. 8	23.23	440	Мена. ....	58	19.28	9.15	11.45	...	...
...	...	11.55	18.23	23.37	450	Макошино. ....	48	19.14	9. 1	11.31	...	...
...	...	12. 2	18.30	23.51	453	Максаки б. п. 45 км	45	19. 6	...	11.23	...	...
...	...	12.13	18.40	23.51	460	Бондаревка. ....	39	18.57	...	11.14	...	...
...	...	12.34	19. 1	0.11	475	Дочь. ....	24	18.39	8.34	10.56	...	...
...	...	12.52	19.18	0.28	485	Чесноковка. ....	13	18.23	...	10.40	...	...
...	...	13.10	19.36	0.46	498	Пр Бахмач X	От —	18. 4	8. 4	10.22	...	...
...	...	...	2.32	0.56	361	От Бахмач. ....	133	10.40	7.57	...	...	...
...	...	...	13. 2	11.10	122	Пр Харьков. ....	133	0.15	22.15	...	...	...
...	...	...	10. 7	6.54	122	Пр Севаст. ....	133	0.59	22.45	...	...	...
...	...	14.30	...	3. 3	193	От Бахмач. ....	130	15.49	3.41	...	...	...
...	...	18.17	...	7.30	851	Пр Киев. ....	150	12. 7	23.50	...	...	...
...	...	7.45	...	21.30	851	Пр Одесса. ....	150	22.35	10. 3	...	...	...
...	...	...	19.42	...	667	От Бахмач. ....	138	14.34	...	...	...	...
...	...	...	13.48	...	667	Пр Одесса. ....	138	21. 0	...	...	...	...
...	...	13.25	19.49	...	292	От Бахмач. ....	216	17.49	...	10. 0	...	...
...	...	21.35	4. 0	...	542	Пр Кременч. ....	225	9.30	...	1.37	...	...
...	...	11.42	11.30	...	542	Пр Днепротр. ....	255	0.54	...	18.19	...	...

† Следует чер. Псков—Полоцк.



## 86. Осиповичи - Рославль и обратно.

Без пересадки от Минска чер. Осиповичи-Рославль до Бухиничей Гл. м/сп, ж/сп, ж в пп. 80 и 79.

...	...	18.25	—	От Минск .....	85	Пр	107	8.59	...	...
...	...	20.48	107	Пр Осиповичи .....	85	От	—	6.26	...	...
...	...	17.33	—	От Жлобин .....	85	Пр	106	12.4	...	...
...	...	20.30	106	Пр Осиповичи .....	85	От	—	9.22	...	...
—	—	Пч. 80 м ж	Км	Белорусская жел. дор.				Км	Пч. 78 м ж	—
...	...	21.4	—	От Осиповичи X .....	324	Пр	—	6.10	...	...
...	...	21.13	5	От Осиповичи II .....	319	Пр	—	6.2	...	...
...	...	21.30	16	Брицаловичи раз. ....	308	Пр	—	5.47	...	...
...	...	21.46	28	Свислочь .....	297	Пр	—	5.32	...	...
...	...	22.0	39	Тачанка .....	286	Пр	—	5.14	...	...
...	...	22.17	48	Несета .....	276	Пр	—	5.2	...	...
...	...	22.29	57	Стоялы раз. ....	268	Пр	—	4.45	...	...
...	...	22.45	68	Воничи .....	257	Пр	—	4.32	...	...
...	...	23.2	81	Милое раз. ....	244	Пр	—	4.14	...	...
...	...	23.20	90	Друть .....	235	Пр	—	4.1	...	...
...	...	23.33	99	Семуквичи раз. ....	226	Пр	—	3.43	...	...
...	...	23.50	111	Вендриж .....	213	Пр	—	3.28	...	...
...	...	0.4	121	Ямница раз. ....	204	Пр	—	3.12	...	...
...	...	0.20	133	От Могилев II .....	192	Пр	—	2.56	...	...
...	...	0.27	137	Пр Могилев н/Дн. X .....	187	Пр	—	2.48	...	...
...	...	0.42	—	От Могилев .....	159	Пр	159	15.55	...	...
...	...	5.8	159	Пр Витебск .....	87	От	—	11.25	...	...
...	...	7.4	—	От Могилев .....	126	Пр	126	0.12	...	...
...	...	10.20	126	Пр Жлобин .....	87	От	—	20.48	...	...
...	...	1.13	137	От Могилев н/Дн. X .....	187	Пр	—	2.3	...	...
...	...	1.21	139	От Могилев III .....	186	Пр	—	1.57	...	...
...	...	1.48	144	Луполово .....	181	Пр	—	1.45	...	...
...	...	2.13	163	Реста .....	161	Пр	—	1.21	...	...
...	...	2.36	181	Чаусы .....	144	Пр	—	1.0	...	...
...	...	2.47	188	Драниха раз. ....	136	Пр	—	0.45	...	...
...	...	3.12	195	Переможники .....	129	Пр	—	0.23	...	...
...	...	3.27	205	Веремейки .....	119	Пр	—	0.7	...	...
...	...	3.48	216	От Осовец .....	108	Пр	—	23.41	...	...
...	...	21.15	—	От Кричев .....	96	Пр	129	3.35	...	...
...	...	20.23	129	Пр Унеча .....	96	От	—	0.28	...	...
...	...	18.0	—	От Орша .....	96	Пр	128	7.17	...	...
...	...	21.0	128	Пр Кричев .....	96	От	—	4.0	...	...
...	...	4.4	236	От Кричев X .....	88	Пр	—	23.26	...	...
...	...	4.19	—	От Кричев II .....	79	Пр	—	23.15	...	...
...	...	4.33	—	Звезда раз. ....	58	Пр	—	22.59	...	...
...	...	4.47	266	Шестеровка .....	58	Пр	—	22.48	...	...
...	...	5.2	—	Осва .....	35	Пр	—	22.32	...	...
...	...	5.19	289	Понетовка .....	29	Пр	—	22.17	...	...
...	...	5.29	295	Криволестье .....	19	Пр	—	22.5	...	...
...	...	5.44	305	Самолубовка .....	9	Пр	—	21.52	...	...
...	...	5.55	315	Астапковичи раз. ....	9	Пр	—	21.38	...	...
...	...	6.5	—	От Рославль I .....	—	Пр	—	21.23	...	...
...	...	6.20	—	От Рославль II X .....	—	Пр	—	21.6	...	...
...	...	6.31	324	Пр Рославль II X .....	—	Пр	—	20.55	...	...
...	...	14.58	—	От Рославль .....	80	Пр	125	19.44	...	...
...	...	18.34	125	Пр Смоленск .....	80	От	—	16.33	...	...

## 87. Витебск - Жлобин (до Могилев) и обратно.

От Ленинграда чер. Псков - Полоцк до:  
Одессы м/сп, ж/сп, ж в пп. 19 и 20.  
Ленинграда чер. Жлобин - Гомель до Киева м/сп, ж/сп, ж в пп. 81 и 82  
чер. Жлобин до Гомеля м/сп, ж/сп, ж в пп. 49 и 50  
Столица чер. Оршу м/сп, ж/сп, ж в пп. 49 и 50  
От Москвы чер. Оршу до Могилева ж/сп в пп. 49 и 82.  
От Минска чер. Оршу до:  
Полоцка ж/сп в пп. 20 и 19.  
Витебск ж/сп в пп. 68 и 67.

12.45 2 14	13.30 †	19.45 10.55	16.10 7.58	—	От Ленинград ... } 61	Пр От	574 —	18.45 5.38	5.55 14.0	10.55 19.15	15.0 †	
...	0.3	...	...	—	От Бигосово ... } 80	Пр От	187 102	10.40 8.58	2.0 16.30	... 0.5	...	
16.0 18.39	2.15 4.14	5.26 8.0	...	85 187	От Полоцк ... } Пр Витебск ... }	Пр От	102 —	6.58 13.55	22.17	...	...	
19.10 22.28	4.22 6.42	2.55 7.32	9.55 13.16	—	От Смоленск ... } 80	Пр От	139 —	... 8.30	11.49 19.9	22.26 19.9	7.7 2.52	
Пс. 49 м ж	Ск. 19 м ж	Пч. 81 м ж	Пс. 67 ж	Км	Западная ж. д.			Км	Пс. 50 м ж	Пс. 68 ж	Пч. 82 м ж	Ск. 20 м ж
2.44	7.2	11.25	17.20	—	От Витебск X	Пр	285	5.8	7.50	18.41	21.47	
3.18		11.40	17.32	9	От Медведка	↑	276		7.41	18.30		
		11.50	17.44	15	Сосновка пл. X		270		7.26	18.17		
		12.4	17.57	23	Замосточье		262		7.14	18.4		
		12.17	18.9	33	Лычковское пл. X		252		7.0	17.48		
3.44		12.33	18.26	43	Богусевская Y		243	4.17	6.47	17.34		
4.12		13.5	18.56	63	Стайки		222		6.19	17.3		
		13.22	19.13	73	Юрцево раз. X		212		6.1	16.46		
		13.30	19.21	—	Можеевка X		—		5.53	16.37		
				—	Орша Вост.		—		5.41	16.24		
				—	Орша Зап.		—		5.34	16.17		
4.41	8.37	13.40	19.30	87	Пр Орша пасс. X	От	198	3.10	5.27	16.10	20.5	
8.5	12.28	...	2.11	—	От Орша	Пр	213	22.14	0.19	15.27	20.35	
11.33	17.10	...	5.39	213	Пр Минск	От	—	2.46	20.35	10.40	16.15	
...	...	16.0	22.10	—	От Орша	Пр	132	...	5.16	11.50	...	
...	...	20.28	2.48	132	Пр Лепель	От	—	...	0.45	7.17	...	
20.0	23.15	...	17.10	—	От Москва	Пр	538	...	16.15	...	9.45	
5.29	12.3	...	1.56	538	Пр Орша	От	—	...	7.25	...	21.0	
...	0.28	...	...	—	От Унеча	Пр	257	...	...	0.23	...	
...	7.17	...	...	257	Пр Орша	От	—	...	...	18.0	...	
5.5	9.5	14.7	...	87	От Орша пасс. X	Пр	198	2.43	...	15.25	19.45	
5.15			...	—	От Орша Зап.	↑	—		...			
				—	От Орша Вост.		—	2.35	...	15.17		
5.28		14.28	...	98	Белорусская жел. дор.							
			...	—	Червено раз.		187	2.22	...	15.4		
5.48		14.48	...	—	Бл. п. 102 кл.		—		...	14.47		
6.3	9.53	15.4	...	113	Копысь		173	1.54	...	14.32		
			...	125	Шклов Y		161	1.36	...	14.9	18.49	
			...	—	Бл. п. 128 км.		—		...	13.55		
6.29		15.30	...	138	Лотва		146	1.15	...	13.44		
6.44		15.45	...	152	Польковские Хутора раз.		134	0.57	...	13.27		
6.54	10.38	15.55	...	159	Пр Могилев н/Днепр X	От	126	0.42	...	13.12	18.2	
...	...	1.13	...	—	От Могилев н/Дн	Пр	187	...	...	...	2.3	
...	...	6.31	...	187	Пр Рославль	От	—	...	...	...	20.55	
...	...	2.48	...	—	От Могилев н/Дн	Пр	137	0.27	...	...	...	
...	...	6.10	...	137	Пр Осиповичи	От	—	21.4	...	...	...	
10.20	13.53	19.22	...	285	Пр Жлобин	От	—	20.48	...	9.37	15.2	

\* Остановка для пассажиров без багажа.

Пп. 67 и 68 имеют остановку на 1 км, Крестынке и бл. п. 70 км

† Ск. пп. 19 и 20 следуют через Псков - Полоцк (табл. 62, 47 и 80) и приб. в Ленинград Варш.



### 87 Витебск—Жлобин (от Могилева) и обратно

Беспересадочные сообщения см. в начале таблицы

...	2.44	7. 2	11.25	—	От Витебск ....	87	Пр	285	5. 8	18.41	21.47	...	
...	21. 4	...	...	—	От Осиповичи ...	3	Пр	137	6.10	...	...	...	
...	0 27	...	...	137	Пр Могилев н/Дн	3	От	—	2 48	...	...	...	
...	20.55	...	...	—	От Рославль .....	3	Пр	187	6.31	...	...	...	
...	2. 3	...	...	187	Пр Могилев н/Дн	3	От	—	1.13	...	...	...	
—	Но. 49 М Ж	Ск. 19 М Ж	Пч. 31 М Ж	Км	Белорусская ж. д.				Км	Пе. 50 М Ж	Пч. 82 М Ж	Ск. 20 М Ж	—
...	7. 4	10.49	16. 5	159	От Могилев н/Днепр	✕	Пр	126	0.12	12.57	17.50	...	
...	7.13		16.14	164	Могилев II	↑	—	121	0. 4	12.49		...	
...	7.26		16.27	169	Буйнич.	—	—	116	23.51	12.36		...	
...	7.38			—	Б. п. 174 км.	—	—	102	23.38			...	
...	7.48		16.47	183	Дашковка	—	—	92	23.27	12.14		...	
...	8. 2		17. 1	193	Барсуки	—	—	84	23.12	11.59		...	
...	8.14		17.13	201	Б. п. 197 км.	—	—	—	23. 0	11.47		...	
...	8.33	12. 0	17.32	210	Быхов	—	—	75	22.48	11.35	16.45	...	
...	8.49		17.48	—	Б. п. 219 км.	—	—	—	22.24	11.11		...	
...	9. 3		18. 3	235	Тошица	—	—	50	22. 9	10.56		...	
...	9.18		18.18	247	Б. п. 243 км.	—	—	38	21.52	10.39		...	
...	9.36	12.54	18.38	260	Рогачев	—	—	25	21.34	10.21	15.41	...	
...	9.55		18.57	—	Б. п. 269 км.	—	—	—	21.18	9.59		...	
...	10.20	13.53	19.22	285	Жлобин Сорт.	—	—	—	21.0	—	—	...	
...	10.20	13.53	19.22	285	Жлобин пасс.	✕	От	—	20.48	9.37	15. 2	...	
...	14.28	17.33	1. 4	—	От Жлобин....	85	Пр	213	17.50	5.44	12. 4	...	
...	19. 3	23.10	6.16	213	Пр Минск....	—	От	—	18.25	0.40	6.55	...	
...	12.19	18. 3	...	—	От Жлобин.	85	Пр	1403	...	0.49	14.14	...	
...	13. 2	11.10	...	642	Пр Харьков	135	От	767	...	0.15	22.15	...	
...	10. 7	8.54	...	1403	Пр Севастополь	230	От	—	...	0.59	22.45	...	
...	...	13.51	21. 7	—	От Жлобин....	88	Пр	1068	...	5.30	14.40	...	
...	...	15.58	23.50	98	Пр Калининч	151	От	970	...	2.50	12.21	...	
...	...	0.23	10.40	410	Пр Киев.....	150	От	658	...	12.30	23. 4	...	
...	...	8.36	...	1068	Пр Одесса.....	—	От	—	...	...	19.34	...	
...	10.38	18. 3	19.37	—	От Жлобин....	85	Пр	88	20.31	9.15	14.14	...	
...	12.35	19.57	21.37	88	Пр Гомель....	—	От	—	18.42	7.25	12.19	...	

**88. Жлобин - Коростень - Бердичев - Казатин** (до Коростеня) и обр.

Без пересадки: От Ленинграда чер. Псков — Полоцк до Одессы м/сп, ж/сп, ж } в пп. 19 и 20.  
 „ Минска „ „ „ Одессы ж/сп,  
 „ Киева чер. Бердичев до Казатина м/сп, ж/сп, ж в пп. 89 и 90.  
 „ Чернигова чер. Овруч до Коростеня ж/сп, ж в пп. 95 и 96.  
 „ Белокоровичей чер. Овруч до Коростеня ж в пп. 419 и 420.

...	...	...	7.25	18.44	...	От Гомель.....	85	Пр 88	...	8.0	19.57	...	...	...	
...	...	...	9.15	20.31	88	Пр Жлобин.....	85	От —	...	5.59	18.3	...	...	...	
...	...	...	6.55	13.0	—	От Минск.....	85	Пр 213	...	19.30	23.10	...	...	...	
...	...	...	12.4	17.50	213	Пр Жлобин.....	85	От —	...	14.28	17.33	...	...	...	
...	...	...	13.30	19.45	—	От Ленинград.....	61.87	Пр 859	...	10.55	15.0	...	...	...	
...	...	...	13.35	19.29	859	Пр Жлобин.....	61.87	От —	...	9.37	15.2	—	...	...	
—	Пч. 95	Пч. 419	Св. 19	Пч. 85	Км	Белорусская жел. дор.				Км	Пч. 86	Св. 20	Пч. 420	Пч. 96	—
—	Ж	Ж	М Ж	Ж	—					—	Ж	М Ж	Ж	Ж	—
...	...	...	13.51	21.7	—	От Жлобин пасс. X	416	Пр 416	...	5.30	14.40	...	...	...	...
...	...	...	21.16	17	4	Жлобин Под.....	412	↑ 412	...	5.22	1	...	...	...	...
...	...	...	21.41	17	17	Мормаль.....	399	5.5	14.18	...	...	...	...	...	...
...	...	...	21.54	26	26	Яшицы раз.....	391	4.51	1	...	...	...	...	...	...
...	...	...	14.45	22.17	39	Шацилки.....	378	4.33	13.40	...	...	...	...	...	...
...	...	...	22.32	50	50	Жердь раз.....	367	4.11	1	...	...	...	...	...	...
...	...	...	22.49	61	61	Останковичи.....	356	3.55	1	...	...	...	...	...	...
...	...	...	23.8	73	73	Холодниги.....	344	3.37	12.57	...	...	...	...	...	...
...	...	...	23.25	84	84	Горочичи.....	332	3.20	1	...	...	...	...	...	...
...	...	...	23.36	91	91	Юшки раз.....	326	3.6	1	...	...	...	...	...	...
...	...	...	15.58	23.50	101	Пр Калининв. X	315	2.50	12.21	...	...	...	...	...	...
...	...	...	3.50	—	—	От Калининв. X	70	Пр 104	...	13.59	...	...	...	...	...
...	...	...	6.30	104	104	Пр Житковичи..	70	От —	...	11.10	...	...	...	...	...
...	...	...	3.16	—	—	От Калининв. X	70	Пр 125	...	20.30	3.30	...	...	...	...
...	...	...	6.50	125	125	Пр Гомель.....	70	От —	...	16.51	0.10	...	...	...	...
—	...	...	16.9	0.6	101	От Калининв. X	315	2.30	12.10	...	...	...	...	...	...
...	...	...	0.17	—	—	Пхов раз.....	303	2.20	1	...	...	...	...	...	...
...	...	...	16.26	0.28	114	Мозырь X	293	2.12	11.55	...	...	...	...	...	...
...	...	...	0.45	124	124	Козенки раз.....	276	1.55	1	...	...	...	...	...	...
...	...	...	1.4	141	141	Михалки раз.....	268	1.34	1	...	...	...	...	...	...
...	...	...	1.1	149	149	Мытва раз.....	257	1.20	11.13	...	...	...	...	...	...
...	...	...	1.3	160	160	Ельск X	246	0.54	1	...	...	...	...	...	...
...	...	...	17.36	1.55	171	Богутичи.....	239	0.40	10.47	...	...	...	...	...	...
...	...	...	2.8	178	178	Славечно X	226	0.19	1	...	...	...	...	...	...
...	...	...	2.25	191	191	Выступовичи раз.....	216	0.3	1	...	...	...	...	...	...
...	...	...	2.42	201	201	Бережесь.....	206	23.48	1	...	...	...	...	...	...
...	...	...	18.25	2.55	210	Толкачевский раз.....	206	23.34	9.54	...	...	...	...	...	...
...	1.15	...	...	...	—	От Чернигов.....	146	Пр 178	...	...	...	...	19.20	...	...
...	6.9	...	...	...	178	Пр Овруч.....	146	От —	...	...	...	...	14.25	...	...
...	6.19	16.55	13.35	3.5	210	От Овруч X	206	Пр 23.2	9.41	9.4	14.15	...	...	...	...
...	6.24	17.15	3.24	222	222	Потаповичи раз.....	194	23.10	8.47	14.1	...	...	...	...	...
...	6.53	17.45	3.44	232	232	Игнатполь Y	184	22.51	8.26	13.42	...	...	...	...	...
...	7.1	18.3	3.57	240	240	Бехи раз.....	176	22.34	8.6	13.25	...	...	...	...	...
...	7.29	18.25	4.15	251	251	Коростень Под.....	165	22.18	7.33	13.9	...	...	...	...	...
...	7.38	18.33	4.24	256	256	Пр Коростень X	160	22.7	8.48	7.8	12.58	...	...	...	...
...	12.16	...	...	...	—	От Коростень.....	151	Пр 78	...	20.8	...	...	...	...	...
...	14.10	...	...	...	78	Пр Олевск.....	151	От —	...	18.14	...	...	...	...	...
...	14.10	...	3.20	...	—	От Коростень.....	185	Пр 154	...	15.43	...	4.43	...	...	...
...	18.44	...	7.20	...	154	Пр Шепетовка..	185	От —	...	11.47	...	0.17	...	...	...
...	15.58	...	20.2	6.42	—	От Коростень.....	151	Пр 157	...	16.46	3.5	...	11.52	...	...
...	20.18	...	0.23	10.40	157	Пр Киев.....	151	От —	...	12.30	23.4	...	7.40	...	...
...	...	...	23.8	10.4	416	Пр Казатин.....	88	От —	...	16.5	4.50	...	...	...	...

† Следует через Псков—Полоцк.



**88. Жлобин - Коростень - Бердичев - Казатин (от Коростеня) и обр.**

Беспересадочные сообщения см. в начале таблицы.

...	...	13.51	21.7	—	От Жлобин.....	88	Пр	416	5.30	14.40	...	...
...	...	...	18.14	—	От Олевск.....	151	Пр	78	...	14.10	...	...
...	...	...	20.8	78	Пр Коростень.....	—	От	—	...	12.16	...	...
...	11.47	...	0.17	—	От Шепетовка...	185	Пр	154	7.20	18.41	...	...
...	15.43	...	4.43	154	Пр Коростень.....	—	От	—	3.20	14.10	...	...
...	7.40	12.30	23.4	—	От Киев.....	151	Пр	157	10.44	20.13	10.44	...
...	11.52	16.46	3.5	157	Пр Коростень.....	—	От	—	6.42	15.58	6.42	...
...	Пч. 89	Ск. 19	Пч. 85	К.М.	Юго-Западная жел. дор.			К.М.	Пч. 86	Ск. 20	Пч. 90	...
...	М.Ж.	М.Ж.	Ж.	Ж.				Ж.	Ж.М.	М.Ж.	Ж.	...
...	17.6	19.48	4.59	256	От Коростень X.....	—	Пр	160	21.3	8.11	6.27	...
...	17.15	...	5.8	—	Коростень Жит.....	—	↑	144	20.55	...	6.19	...
...	17.32	...	5.25	272	Ушомир раз.....	—	↑	125	20.41	...	6.5	...
...	18.3	...	6.20	291	Турчинка Y.....	—	↑	98	19.54	...	5.36	...
...	18.38	...	7.10	318	Горбаша Y.....	—	↑	77	19.14	...	5.3	...
...	19.7	21.18	7.39	339	Пр Житомир X.....	—	От	77	18.26	6.40	4.32	...
...	19.18	21.26	7.50	339	От Житомир X.....	—	Пр	54	18.17	6.30	4.23	...
...	19.56	...	8.28	362	Кодня.....	—	↑	30	17.42	...	3.48	...
...	20.11	...	8.43	—	Бердичев II.....	—	↑	27	17.27	...	3.33	...
...	20.31	...	9.3	386	Бердичев Жит.....	—	↑	30	17.9	...	3.15	...
...	20.39	9.30	9.11	389	Пр Бердичев X.....	—	От	27	17.0	5.28	3.6	...
...	23.3	6.56	15.35	—	От Бердичев.....	160	Пр	121	16.51	23.26	...	...
...	1.50	11.2	7.58	121	Пр Шепетовка.....	—	От	—	14.40	19.25	...	...
...	...	...	19.21	—	От Бердичев.....	183	Пр	61	10.43	...	...	...
...	...	...	23.40	61	Пр Холоновская.....	—	От	—	6.40	...	...	...
...	20.47	22.32	9.21	389	От Бердичев X.....	—	Пр	27	15.45	5.23	2.58	...
...	21.6	...	9.41	402	Глуховцы.....	—	↑	14	16.27	...	2.40	...
...	21.29	23.8	10.4	416	Пр Казатин X.....	—	От	—	16.5	4.50	2.18	...
...	0.22	1.39	12.21	—	От Казатин.....	150	Пр	159	14.34	3.52	23.15	...
...	3.45	5.25	15.50	159	Пр Киев.....	—	От	—	11.40	0.13	19.15	...
...	...	5.15	...	—	От Казатин.....	174	Пр	196	...	...	23.57	...
...	...	10.40	...	196	Пр Умань.....	—	От	—	...	...	18.17	...
...	21.57	23.25	11.29	—	От Казатин.....	150	Пр	499	12.1	4.30	1.23	...
...	7.45	8.36	21.30	499	Пр Одесса.....	—	От	—	23.49	19.34	13.	...

Пп. 89 и 90 имеют остан. для пассаж. без баг. на раз. Пряжево, раз. 26, 53 км, 44 км.

Пп. 85 и 86 имеют остан. для пассаж. без баг. на раз. Пряжево, раз. 53 км, 72 км.

**89. Осиповичи - Слуцк - Тимковичи и обратно.**

Без пересадки: От Минска чер. Осиповичи до Слуцка ж/с в пп. 71 и 72.

...	...	...	0.44	—	От Минск.....	107	Пр	107	23.10	...	...	...
...	...	...	2.59	107	Пр Осиповичи..	—	От	—	20.45	...	...	...
...	...	...	18.4	—	От Бахмач.....	391	Пр	391	13.10	...	...	...
...	...	...	3.37	391	Пр Осиповичи..	—	От	—	3.14	...	...	...
—	—	Пч. 401	Пч. 71	К.М.	Белорусская жел. дор.			К.М.	Пч. 72	Пч. 402	—	—
		Ж	Ж						Ж	Ж		
...	...	...	7.0	—	От Осиповичи X.....	135	Пр	135	19.5	...	...	...
...	...	...	7.15	9	Деревцы.....	126	↑	126	18.51	...	...	...
...	...	...	7.33	20	Дараганово.....	116	↑	116	18.34	...	...	...
...	...	...	7.54	33	Фаличи раз.....	102	↑	102	18.8	...	...	...
...	...	...	8.8	43	Пр Стар. Дороги Y..	92	↑	92	17.51	...	...	...
...	...	...	8.13	—	О. п. 51 км.....	84	↑	84	17.44	...	...	...
...	...	...	8.27	51	Верхутино.....	72	↑	72	17.31	...	...	...
...	...	...	8.49	62	Уречье.....	63	↑	63	17.15	...	...	...
...	...	...	9.12	72	О. п. 80 км.....	55	↑	55	16.53	...	...	...
...	...	...	9.28	80	Некраши раз.....	48	↑	48	16.36	...	...	...
...	...	...	9.41	87	О. п. 95 км.....	40	↑	40	16.22	...	...	...
...	...	...	9.56	95	Слуцк.....	36	↑	36	16.9	...	...	...
...	...	...	10.6	99	Слуцк.....	23	↑	23	16.0	...	...	...
...	...	12.0	...	112	Пр Середняки.....	11	↑	11	15.24	...	15.1	...
...	...	12.30	...	124	Пр Морочь.....	—	От	—	14.35	...	14.35	...
...	...	13.0	...	135	Пр Тимовичи.....	—	От	—	14.12	...	14.12	...
...	...	13.22	...									

**90. Фастов - Житомир - Новоград Волынский и обратно.**Расписание поездов на лето 1937 г. не до-  
ставлено

...	...	—	От Киев.....	150	Пр	64	...	...
...	...	64	Пр Фастов.....	—	От	—	...	...
...	...	—	От Казатин.....	150	Пр	95	...	...
...	...	95	Пр Фастов.....	—	От	—	...	...
...	К.М.	Укрстройпуть			К.М.	—	...	...
...	—	От Фастов.....	Пр	192	...	...	...	...
...	20	Волица раз.....	↑	172	...	...	...	...
...	33	Кривое раз.....	↑	159	...	...	...	...
...	45	Скочище.....	↑	147	...	...	...	...
...	54	Яроповичи раз.....	↑	138	...	...	...	...
...	66	Степок раз.....	↑	126	...	...	...	...
...	90	Станищевка рвз.....	↑	102	...	...	...	...
...	101	Пр Житомир.....	От	91	...	...	...	...
...	...	—	От Житомир.....	88	Пр	83	...	...
...	...	83	Пр Коростень.....	—	От	—	...	...
...	...	—	От Житомир.....	88	Пр	50	...	...
...	...	50	Пр Бердичев.....	—	От	—	...	...
...	101	От Житомир.....	Пр	91	...	...	...	...
...	104	Житомир III раз.....	↑	88	...	...	...	...
...	112	Богунский раз.....	↑	80	...	...	...	...
...	123	Дубовецкий раз.....	↑	69	...	...	...	...
...	147	Курное.....	↑	45	...	...	...	...
...	173	Новогр. Волынский II.....	↑	19	...	...	...	...
...	...	Гульск пл.....	↑	—	...	...	...	...
...	...	Смолка пл.....	↑	—	...	...	...	...
...	192	Пр Новоград Волынский.....	От	—	...	...	...	...
...	...	—	От Новоград Волынский.....	91	Пр	91	...	...
...	...	91	Пр Коростень.....	—	От	—	...	...
...	...	—	От Новоград Волынский.....	63	Пр	63	...	...
...	...	63	Пр Шепетовка.....	—	От	—	...	...

**91. Верейцы - Гродзянка и обратно.**Без пересадки от Осиповичей чер. Верейцы—Уборок до  
Завишны и Гродзянки ж в пп. 435 и 436.

0.44	—	От Минск.....	85	Пр	98	19.30	...
2.44	98	Пр Верейцы.....	—	От	—	17.20	...
8.0	—	От Осиповичи.....	85	Пр	10	15.47	...
8.22	10	Пр Верейцы.....	—	От	—	15.29	...
Пч. 435	К.М.	Белорусская жел. дор.			К.М.	Пч. 436	Ж.
Ж.	Ж.				Ж.	Ж.	Ж.
8.36	—	От Верейцы Y.....	Пр	35	15.16	...	...
9.17	12	Липичи раз.....	↑	23	14.46	...	...
9.49	22	Пр Уборок.....	От	13	14.6	...	...
12.0	—	От Уборок.....	92	Пр	18	13.44	...
12.38	18	Пр Завишны.....	—	От	—	13.0	...
10.10	22	От Уборок.....	Пр	13	11.37	...	...
10.38	35	Пр Гродзянка.....	От	—	11.4	...	...

Табл. 93 см. на следующей стр.

**92. Уборок - Завишны и обратно.**Без пересадки от Осиповичей чер. Верейцы—Уборок  
до Завишны ж в пп. 435 и 436.

8.0	—	От Осиповичи.....	85	Пр	32	15.47	...
8.36	10	От Верейцы.....	91	Пр	22	15.16	...
9.49	32	Пр Уборок.....	—	От	—	14.6	...
11.4	—	От Гродзянка.....	91	Пр	13	10.38	...
11.37	13	Пр Уборок.....	—	От	—	10.10	...
Пч. 435	К.М.	Белорусская жел. дор.			К.М.	Пч. 436	Ж.
Ж.	Ж.				Ж.	Ж.	Ж.
12.0	—	От Уборок.....	Пр	18	13.44	...	...
12.38	18	Пр Завишны.....	От	—	13.0	...	...

**94. Рославль - Сухиничи и обратно.**Без пересадки от Сухиничей Глав. чер. Рославль—  
Осиповичи до Минска м/сн, ж/сн, ж в пп. 79 и 80

21. 4	—	От Осиповичи. . . . .	80	Пр	324	6.10	—
6. 5	324	Пр Рославль . . . . .	—	От	—	21.23	—
2. 5	—	От Смоленск. . . . .	80	Пр	125	7.58	—
23. 0	122	Пр Рославль . . . . .	—	От	—	4.56	—
2. 9	—	От Брянск . . . . .	80	Пр	134	5.59	—
5.45	134	Пр Рославль . . . . .	—	От	—	2. 5	—
Пч. 80	К.М.	М.-Киевская жел. дор.				К.М.	Пч. 79
М.Ж.	Ж.					Ж.	Ж.
6.25	—	От Рославль . . . . .	Пр	183	21.21	—	—
6.37	10	Рославль II . . . . .	↑	173	20.52	—	—
6.49	—	Азобичи . . . . .	↑	—	20.39	—	—
7. 8	29	Аселье . . . . .	↑	154	20.25	—	—
7.23	—	Щепеть . . . . .	↑	—	20.11	—	—
7.39	50	Гобики . . . . .	↑	133	19.54	—	—
7.50	—	Жолынец . . . . .	↑	—	19.38	—	—
8. 6	67	Снопоть . . . . .	↑	116	19.25	—	—
8.25	78	Бетлица . . . . .	↑	104	19. 9	—	—
8.44	89	Феликсово . . . . .	↑	93	18.51	—	—
9. 0	100	Подписная . . . . .	↑	82	18.34	—	—
—	—	Лунки Песочня раз. .	↑	—	—	—	—
—	—	Фаянсовая база . . . . .	↑	—	—	—	—
9.14	111	Пр Фаянсовая . . . . .	От	72	18.18	—	—
14. 0	—	От Фаянсовая. . . . .	82	Пр	140	3.18	—
17.53	140	Пр Вязьма . . . . .	—	От	—	23.55	—
11. 2	—	От Брянск . . . . .	82	Пр	102	6 5	—
13.45	102	Пр Фаянсовая. . . . .	—	От	—	3.31	—
9.26	111	От Фаянсовая . . . . .	Пр	72	18. 5	—	—
9.33	—	Раз, 107 км . . . . .	↑	—	17.59	—	—
9.49	125	Баррикадная . . . . .	↑	58	17.47	—	—
10. 1	—	Цех . . . . .	↑	—	17.34	—	—
10.16	143	Пробуждение . . . . .	↑	40	17.20	—	—
10.32	—	Ваймирово . . . . .	↑	—	17. 4	—	—
10.45	164	Брынь . . . . .	↑	19	16.47	—	—
10.59	—	Кредитное . . . . .	↑	—	16.33	—	—
11.10	183	Пр Сухиничи Гл. . . . .	От	—	16.20	—	—
4.22	—	От Сухиничи. . . . .	467	Пр	235	8.22	—
12. 0	235	Пр Смоленск. . . . .	—	От	—	0.45	—
9. 0	—	От Сухиничи. . . . .	467	Пр	142	3.57	—
14.14	142	Пр Горбачево . . . . .	—	От	—	22.54	—



## 93. Бобруйск - Старушки и обр.

Без перес. от Березины до Житковичей ж в пп. 83 и 84.

6.55	—	От Минск .....	85	Пр 150	6.16	—	—	—	—
10.20	150	Пр Бобруйск .....	От	—	2.40	—	—	—	—
13.5	—	От Березина .....	85	Пр 4	2.0	—	—	—	—
13.15	4	Пр Бобруйск .....	От	—	1.50	—	—	—	—
Нч. 83	Км	Белорусская жел. дор.	Км	Нч. 84	Ж	Ж	Ж	Ж	Ж
13.25	—	От Бобруйск .....	Пр 135	1.40	—	—	—	—	—
13.44	14	Красный Брод раз. ....	121	1.18	—	—	—	—	—
14.3	24	Брожа раз. ....	111	0.59	—	—	—	—	—
14.25	36	Мошны .....	99	0.35	—	—	—	—	—
14.47	48	Ратмировичи раз. ....	87	0.12	—	—	—	—	—
15.1	58	Залесье раз. ....	77	23.55	—	—	—	—	—
15.25	69	Рабкор .....	66	23.35	—	—	—	—	—
15.45	83	Сикеричи раз. ....	52	23.12	—	—	—	—	—
16.1	—	Филипповичи раз. ....	42	22.58	—	—	—	—	—
16.19	106	Заполье .....	29	22.40	—	—	—	—	—
16.39	121	Мехедовичи раз. ....	14	22.20	—	—	—	—	—
16.57	135	Пр Старушки .....	От	—	22.2	—	—	—	—
17.0	—	От Старушки .....	70	Пр 21	22.0	—	—	—	—
17.25	21	Пр Житковичи .....	От	—	21.35	—	—	—	—
11.40	—	От Старушки .....	70	Пр 208	6.0	—	—	—	—
17.35	208	Пр Гомель .....	От	—	0.10	—	—	—	—

## 95. Орша - Лепель и обратно.

11.25	17.20	—	От Витебск .....	87	Пр 87	7.50	18.40
13.40	19.30	—	Пр Орша .....	От	—	5.27	16.10
9.37	—	—	От Смоленск .....	75	Пр 119	9.6	18.21
12.3	—	—	Пр Орша .....	От	—	7.25	15.50
10.40	6.15	—	От Минск .....	75	Пр 213	9.35	17.10
15.27	20.35	—	Пр Орша .....	От	—	5.45	12.20
9.37	15.2	—	От Жлобин .....	87	Пр 198	13.35	19.20
15.15	19.45	—	Пр Орша .....	От	—	9.5	14.7
Нч. 75	Нч. 59	Км	Западная ж. д.	Км	Нч. 76	Нч. 60	Ж
Ж	Ж	Ж	Ж	Ж	Ж	Ж	Ж
15.16	11.40	—	От Орша X .....	Пр 132	5.16	11.40	—
5.5	11.30	—	Червяково .....	—	—	—	—
4.48	11.22	—	Криничино .....	—	—	—	—
4.32	11.6	—	Смоляны .....	110	4.32	11.6	—
4.7	10.40	—	Адровка .....	—	—	—	—
3.46	10.10	—	Лемницы .....	91	3.46	10.10	—
3.23	9.57	—	Комарово .....	70	3.23	9.57	—
3.19	9.35	—	Бурбин .....	49	3.19	9.35	—
2.24	8.58	—	Вятны .....	31	2.24	8.58	—
1.47	8.20	—	Чашники .....	16	1.47	8.20	—
1.17	7.49	—	Разъезд 116 км ..	—	—	—	—
1.57	7.35	—	Лозовики .....	—	—	—	—
0.45	7.17	—	Лепель .....	От	—	—	—

В пп. 59, 60, 75 и 76 жост. судьями района

## 96. Ворожба - Орша и обратно.

Без пересадки: От Орши чер. Ворожбу—Льгов до Мариуполя ж/сп, ж в пп. 58 и 57.

...	...	...	0.15	—	От Харьков .....	218	Пр 252	5.13	...	...	...
...	...	...	7.56	252	Пр Ворожба .....	От	—	3.38	...	...	...
...	...	...	0.32	—	От Киев .....	130	Пр 302	15.28	...	...	...
...	...	...	7.50	302	Пр Ворожба .....	135	От	8.10	...	...	...
...	...	...	6.56	—	От Курск .....	135	Пр 187	13.38	...	...	...
...	...	...	12.35	187	Пр Ворожба .....	От	—	8.4	...	...	...
—	—	—	Нч. 58	Км	М.-Киевская жел. дор.	Км	Нч. 57	—	—	—	—
Ж	Ж	Ж	Ж	Ж	Ж	Ж	Ж	Ж	Ж	Ж	Ж
...	...	...	17.35	—	От Ворожба X .....	Пр 504	6.59	...	...	...	...
...	...	...	17.45	—	Вир раз. ....	—	6.47	...	...	...	...
...	...	...	17.57	16	Теткино .....	488	6.36	...	...	...	...
...	...	...	18.12	26	Шечково .....	478	6.20	...	...	...	...
...	...	...	18.32	38	Неониловка .....	366	6.6	...	...	...	...
...	...	...	18.48	—	Гудово .....	—	5.54	...	...	...	...
...	...	...	19.2	58	Крупец .....	446	5.38	...	...	...	...
...	...	...	19.19	66	Локоть .....	438	5.24	...	...	...	...
...	...	...	19.33	75	Клевень раз. ....	429	5.8	...	...	...	...
...	...	...	19.50	86	Эсмань .....	418	4.53	...	...	...	...
...	...	...	20.0	93	Холмовка .....	411	4.41	...	...	...	...
...	...	...	20.15	105	Свесса .....	399	4.26	...	...	...	...
...	...	...	20.30	116	Пр Хут. Михайловский X ..	От 388	4.12	...	...	...	...
...	...	...	1.4	—	От Хут. Михайлов. ....	130	Пр 522	3.27	...	...	...
...	...	...	16.12	522	Пр Москва .....	От	—	13.0	...	...	...
...	...	...	7.17	504	Пр Орша .....	96	От	18.0	...	...	...

## 96. Ворожба - Орша и обратно.

Беспересадочные сообщения см. в начале таблицы.

...	...	...	17.35	—	От Ворожба .....	96	Пр 504	6.59	...	...	...
...	...	...	12.7	—	От Киев .....	343	Пр 343	13.43	...	...	...
...	...	...	19.12	—	Пр Хут. Михайлов. ....	От	—	7.23	...	...	...
—	—	—	Нч. 58	Км	Белорусская жел. дор.	Км	Нч. 57	—	—	—	—
Ж	Ж	Ж	Ж	Ж	Ж	Ж	Ж	Ж	Ж	Ж	Ж
...	...	...	20.44	116	От Хут. Михайловский X ..	Пр 388	4.0	...	...	...	...
...	...	...	21.0	127	Решающий раз. ....	377	3.45	...	...	...	...
...	...	...	21.15	144	Победа .....	360	3.28	...	...	...	...
...	...	...	21.30	151	Чигинок раз. ....	353	3.10	...	...	...	...
...	...	...	21.46	161	Знобь .....	343	2.56	...	...	...	...
...	...	...	22.0	168	Витемля .....	336	2.37	...	...	...	...
...	...	...	22.0	180	Судость раз. ....	325	2.24	...	...	...	...
...	...	...	22.14	190	Погар .....	314	2.11	...	...	...	...
...	...	...	22.54	201	Гриневе .....	303	1.53	...	...	...	...
...	...	...	23.11	212	Невзорово .....	292	1.37	...	...	...	...
...	...	...	23.24	220	Яковичи .....	284	1.25	...	...	...	...
...	...	...	23.41	231	Жеча см. табл. 69 .....	273	1.11	...	...	...	...
...	...	...	23.53	—	Унеча II .....	—	0.56	...	...	...	...
...	...	...	0.6	247	Пр Унеча I X .....	От 257	0.42	...	...	...	...
...	...	...	2.26	—	От Унеча .....	70	Пр 140	22.13	...	...	...
...	...	...	6.10	140	Пр Гомель .....	От	—	18.55	...	...	...
...	...	...	...	—	От Стародуб .....	69	Пр 31	...	...	...	...
...	...	...	...	31	Пр Унеча .....	От	—	...	...	...	...
...	...	...	0.28	247	От Унеча X .....	Пр 257	0.23	...	...	...	...
...	...	...	0.47	263	Добрик раз. ....	242	0.6	...	...	...	...
...	...	...	1.14	280	Пр Сураж .....	От 224	23.37	...	...	...	...
...	...	...	1.18	280	Пр Сураж .....	От	—	23.33	...	...	...
...	...	...	1.45	298	Журбин раз. ....	206	23.8	...	...	...	...
...	...	...	2.0	309	Белыковичи .....	195	22.54	...	...	...	...
...	...	...	2.30	326	Коммунары .....	178	22.28	...	...	...	...
...	...	...	2.51	343	Осмоловичи раз. ....	161	22.3	...	...	...	...
...	...	...	3.8	355	Климовичи .....	150	21.47	...	...	...	...
...	...	...	3.22	364	Михеевичи пл. 140 км ..	140	21.31	...	...	...	...
...	...	...	3.35	376	Пр Еричев X .....	От 128	21.15	...	...	...	...
...	...	...	23.41	—	От Кричев .....	86	Пр 99	3.48	...	...	...
...	...	...	2.3	99	Пр Могилев и Дн. ....	От	—	1.13	...	...	...
...	...	...	4.4	—	От Кричев .....	86	Пр 88	23.26	...	...	...
...	...	...	6.31	88	Пр Рославль .....	От	—	20.55	...	...	...
...	...	...	4.0	376	От Кричев X .....	Пр 128	21.0	...	...	...	...
...	...	...	4.20	391	Малытичи раз. 114 км ..	114	20.44	...	...	...	...
...	...	...	4.39	403	Ходосы .....	102	20.29	...	...	...	...
...	...	...	5.16	428	Темный Лес .....	77	19.56	...	...	...	...
...	...	...	5.38	444	Дрыбин раз. 61 км .....	61	19.33	...	...	...	...
...	...	...	5.51	453	Пр Погодино .....	От 52	19.20	...	...	...	...
...	...	...	5.58	472	Пр Зубры .....	Пр 33	18.53	...	...	...	...
...	...	...	7.9	—	Орша Зап. ....	—	18.10	...	...	...	...
...	...	...	7.17	504	Пр Орша Вост. ....	От	—	18.0	...	...	...
...	...	...	8.5	—	От Орша .....	75	Пр 213	15.27	...	...	...
...	...	...	11.33	213	Пр Минск .....	От	—	10.40	...	...	...
...	...	...	15.54	—	От Орша .....	75	Пр 538	12.3	...	...	...
...	...	...	5.10	538	Пр Москва .....	От	—	23.15	...	...	...
...	...	...	16.10	—	От Орша .....	87	Пр 87	13.40	...	...	...
...	...	...	18.41	87	Пр Витебск .....	От	—	11.25	...	...	...
...	...	...	9.5	—	От Орша .....	87	Пр 198	15.25	...	...	...
...	...	...	13.35	198	Пр Жлобин .....	От	—	9.37	...	...	...
...	...	...	16.0	—	От Орша .....	95	Пр 132	11.50	...	...	...
...	...	...	20.28	132	Пр Лепель .....	От	—	7.17	...	...	...



№	Имя	1	21	53	9	17	41	77	71	43	38	45	76	25	18	21	28	5
119	Улово	2.53	4.16	4.16	4.16	14.41	15.19	16.20	16.41	19.45	21.12	22.43	22.43	22.43	22.43	22.43	22.43	22.43
127	Улово	2.53	4.29	4.58	4.58	14.16	15.31	16.32	16.53	19.29	21.24	22.55	22.55	22.55	22.55	22.55	22.55	22.55
135	Улово	2.53	4.29	4.58	4.58	14.16	15.31	16.32	16.53	19.29	21.24	22.55	22.55	22.55	22.55	22.55	22.55	22.55
143	Улово	2.53	4.29	4.58	4.58	14.16	15.31	16.32	16.53	19.29	21.24	22.55	22.55	22.55	22.55	22.55	22.55	22.55
153	Улово	2.53	4.29	4.58	4.58	14.16	15.31	16.32	16.53	19.29	21.24	22.55	22.55	22.55	22.55	22.55	22.55	22.55
163	Улово	2.53	4.29	4.58	4.58	14.16	15.31	16.32	16.53	19.29	21.24	22.55	22.55	22.55	22.55	22.55	22.55	22.55
176	Улово	2.53	4.29	4.58	4.58	14.16	15.31	16.32	16.53	19.29	21.24	22.55	22.55	22.55	22.55	22.55	22.55	22.55
183	Улово	2.53	4.29	4.58	4.58	14.16	15.31	16.32	16.53	19.29	21.24	22.55	22.55	22.55	22.55	22.55	22.55	22.55
191	Улово	2.53	4.29	4.58	4.58	14.16	15.31	16.32	16.53	19.29	21.24	22.55	22.55	22.55	22.55	22.55	22.55	22.55
199	Улово	2.53	4.29	4.58	4.58	14.16	15.31	16.32	16.53	19.29	21.24	22.55	22.55	22.55	22.55	22.55	22.55	22.55
207	Улово	2.53	4.29	4.58	4.58	14.16	15.31	16.32	16.53	19.29	21.24	22.55	22.55	22.55	22.55	22.55	22.55	22.55
218	Улово	2.53	4.29	4.58	4.58	14.16	15.31	16.32	16.53	19.29	21.24	22.55	22.55	22.55	22.55	22.55	22.55	22.55
225	Улово	2.53	4.29	4.58	4.58	14.16	15.31	16.32	16.53	19.29	21.24	22.55	22.55	22.55	22.55	22.55	22.55	22.55
233	Улово	2.53	4.29	4.58	4.58	14.16	15.31	16.32	16.53	19.29	21.24	22.55	22.55	22.55	22.55	22.55	22.55	22.55
241	Улово	2.53	4.29	4.58	4.58	14.16	15.31	16.32	16.53	19.29	21.24	22.55	22.55	22.55	22.55	22.55	22.55	22.55
252	Улово	2.53	4.29	4.58	4.58	14.16	15.31	16.32	16.53	19.29	21.24	22.55	22.55	22.55	22.55	22.55	22.55	22.55
252	Улово	2.53	4.29	4.58	4.58	14.16	15.31	16.32	16.53	19.29	21.24	22.55	22.55	22.55	22.55	22.55	22.55	22.55
252	Улово	2.53	4.29	4.58	4.58	14.16	15.31	16.32	16.53	19.29	21.24	22.55	22.55	22.55	22.55	22.55	22.55	22.55
252	Улово	2.53	4.29	4.58	4.58	14.16	15.31	16.32	16.53	19.29	21.24	22.55	22.55	22.55	22.55	22.55	22.55	22.55
252	Улово	2.53	4.29	4.58	4.58	14.16	15.31	16.32	16.53	19.29	21.24	22.55	22.55	22.55	22.55	22.55	22.55	22.55
252	Улово	2.53	4.29	4.58	4.58	14.16	15.31	16.32	16.53	19.29	21.24	22.55	22.55	22.55	22.55	22.55	22.55	22.55



Продолжение

## 100. Ленинград — Москва (от Вышн. Волочка).

Ленинград.....100 Ом	—	0.30	0.40	1.30	1.50	11.40	...	12.45	13.40	17.10	17.20	19.55	21.25	21.50	0.55	...
Октябрьская жел. дор.	№	Бр. 1	Ск. 21	И. 55	И. 59	Ск. 17	И. 65	И. 77	И. 71	Ск. 28	И. 45	Ск. 25	И. 27	Ск. 19	И. 5	№. 67
Вышн. Волочок X	от 367	И. 8	0	10.5	12.16	И. 22.14	И. 21.35	И. 23.20	И. 23.20	И. 1.52	И. 3.15	И. 6.40	И. 6.40	И. 6.40	И. 6.40	И. 6.40
Елизаровка	У 374	И. 22.25	И. 22.36	И. 22.49	И. 23.0	И. 23.7	И. 23.22	И. 23.34	И. 23.47	И. 23.59	И. 23.7	И. 23.22	И. 23.34	И. 23.47	И. 23.59	И. 23.7
Осеченка	У 382	И. 10.39	И. 13.7	И. 10.42	И. 13.14	И. 13.28	И. 13.43	И. 13.57	И. 14.9	И. 23.40	И. 7.1	И. 10.24	И. 23.18	И. 0.30	И. 0.58	И. 1.20
Любинка	У 390	И. 11.7	И. 13.43	И. 11.30	И. 14.9	И. 23.40	И. 7.1	И. 10.24	И. 23.18	И. 0.30	И. 0.58	И. 1.20	И. 0.58	И. 1.20	И. 0.58	И. 1.20
Спирово X	от 399	И. 9.12	И. 11.30	И. 14.9	И. 23.40	И. 7.1	И. 10.24	И. 23.18	И. 0.30	И. 0.58	И. 1.20	И. 0.58	И. 1.20	И. 0.58	И. 1.20	И. 0.58
Левашинка	У 408	И. 22.14	И. 22.36	И. 22.49	И. 23.0	И. 23.7	И. 23.22	И. 23.34	И. 23.47	И. 23.59	И. 23.7	И. 23.22	И. 23.34	И. 23.47	И. 23.59	И. 23.7
Калашниково	У 420	И. 10.39	И. 13.7	И. 10.42	И. 13.14	И. 13.28	И. 13.43	И. 13.57	И. 14.9	И. 23.40	И. 7.1	И. 10.24	И. 23.18	И. 0.30	И. 0.58	И. 1.20
Барановка	У 431	И. 11.7	И. 13.43	И. 11.30	И. 14.9	И. 23.40	И. 7.1	И. 10.24	И. 23.18	И. 0.30	И. 0.58	И. 1.20	И. 0.58	И. 1.20	И. 0.58	И. 1.20
Лихославль X	от 442	И. 9.12	И. 11.30	И. 14.9	И. 23.40	И. 7.1	И. 10.24	И. 23.18	И. 0.30	И. 0.58	И. 1.20	И. 0.58	И. 1.20	И. 0.58	И. 1.20	И. 0.58
Лихославль	от 442	И. 9.12	И. 11.30	И. 14.9	И. 23.40	И. 7.1	И. 10.24	И. 23.18	И. 0.30	И. 0.58	И. 1.20	И. 0.58	И. 1.20	И. 0.58	И. 1.20	И. 0.58
Вязьма	от 453	И. 9.12	И. 11.30	И. 14.9	И. 23.40	И. 7.1	И. 10.24	И. 23.18	И. 0.30	И. 0.58	И. 1.20	И. 0.58	И. 1.20	И. 0.58	И. 1.20	И. 0.58
Соблаго	от 464	И. 9.12	И. 11.30	И. 14.9	И. 23.40	И. 7.1	И. 10.24	И. 23.18	И. 0.30	И. 0.58	И. 1.20	И. 0.58	И. 1.20	И. 0.58	И. 1.20	И. 0.58
Торжок	от 464	И. 9.12	И. 11.30	И. 14.9	И. 23.40	И. 7.1	И. 10.24	И. 23.18	И. 0.30	И. 0.58	И. 1.20	И. 0.58	И. 1.20	И. 0.58	И. 1.20	И. 0.58
Лихославль	от 464	И. 9.12	И. 11.30	И. 14.9	И. 23.40	И. 7.1	И. 10.24	И. 23.18	И. 0.30	И. 0.58	И. 1.20	И. 0.58	И. 1.20	И. 0.58	И. 1.20	И. 0.58
Лихославль X	от 471	И. 9.12	И. 11.30	И. 14.9	И. 23.40	И. 7.1	И. 10.24	И. 23.18	И. 0.30	И. 0.58	И. 1.20	И. 0.58	И. 1.20	И. 0.58	И. 1.20	И. 0.58
Крюково	от 471	И. 9.12	И. 11.30	И. 14.9	И. 23.40	И. 7.1	И. 10.24	И. 23.18	И. 0.30	И. 0.58	И. 1.20	И. 0.58	И. 1.20	И. 0.58	И. 1.20	И. 0.58
Кулинка	от 471	И. 9.12	И. 11.30	И. 14.9	И. 23.40	И. 7.1	И. 10.24	И. 23.18	И. 0.30	И. 0.58	И. 1.20	И. 0.58	И. 1.20	И. 0.58	И. 1.20	И. 0.58
Тверца пл.	от 471	И. 9.12	И. 11.30	И. 14.9	И. 23.40	И. 7.1	И. 10.24	И. 23.18	И. 0.30	И. 0.58	И. 1.20	И. 0.58	И. 1.20	И. 0.58	И. 1.20	И. 0.58
Санатория пл. X	от 471	И. 9.12	И. 11.30	И. 14.9	И. 23.40	И. 7.1	И. 10.24	И. 23.18	И. 0.30	И. 0.58	И. 1.20	И. 0.58	И. 1.20	И. 0.58	И. 1.20	И. 0.58
Брянцево	от 471	И. 9.12	И. 11.30	И. 14.9	И. 23.40	И. 7.1	И. 10.24	И. 23.18	И. 0.30	И. 0.58	И. 1.20	И. 0.58	И. 1.20	И. 0.58	И. 1.20	И. 0.58
Дорошнха	от 471	И. 9.12	И. 11.30	И. 14.9	И. 23.40	И. 7.1	И. 10.24	И. 23.18	И. 0.30	И. 0.58	И. 1.20	И. 0.58	И. 1.20	И. 0.58	И. 1.20	И. 0.58
Пролетарская пл.	от 471	И. 9.12	И. 11.30	И. 14.9	И. 23.40	И. 7.1	И. 10.24	И. 23.18	И. 0.30	И. 0.58	И. 1.20	И. 0.58	И. 1.20	И. 0.58	И. 1.20	И. 0.58
Калашниково X	от 481	И. 9.12	И. 11.30	И. 14.9	И. 23.40	И. 7.1	И. 10.24	И. 23.18	И. 0.30	И. 0.58	И. 1.20	И. 0.58	И. 1.20	И. 0.58	И. 1.20	И. 0.58
Чуприяновка	от 481	И. 9.12	И. 11.30	И. 14.9	И. 23.40	И. 7.1	И. 10.24	И. 23.18	И. 0.30	И. 0.58	И. 1.20	И. 0.58	И. 1.20	И. 0.58	И. 1.20	И. 0.58
Кузьминка	от 481	И. 9.12	И. 11.30	И. 14.9	И. 23.40	И. 7.1	И. 10.24	И. 23.18	И. 0.30	И. 0.58	И. 1.20	И. 0.58	И. 1.20	И. 0.58	И. 1.20	И. 0.58
Редкино	от 481	И. 9.12	И. 11.30	И. 14.9	И. 23.40	И. 7.1	И. 10.24	И. 23.18	И. 0.30	И. 0.58	И. 1.20	И. 0.58	И. 1.20	И. 0.58	И. 1.20	И. 0.58
Завидово X	от 481	И. 9.12	И. 11.30	И. 14.9	И. 23.40	И. 7.1	И. 10.24	И. 23.18	И. 0.30	И. 0.58	И. 1.20	И. 0.58	И. 1.20	И. 0.58	И. 1.20	И. 0.58
Решетниково	от 481	И. 9.12	И. 11.30	И. 14.9	И. 23.40	И. 7.1	И. 10.24	И. 23.18	И. 0.30	И. 0.58	И. 1.20	И. 0.58	И. 1.20	И. 0.58	И. 1.20	И. 0.58
Калин X	от 481	И. 9.12	И. 11.30	И. 14.9	И. 23.40	И. 7.1	И. 10.24	И. 23.18	И. 0.30	И. 0.58	И. 1.20	И. 0.58	И. 1.20	И. 0.58	И. 1.20	И. 0.58
Высоковская	от 481	И. 9.12	И. 11.30	И. 14.9	И. 23.40	И. 7.1	И. 10.24	И. 23.18	И. 0.30	И. 0.58	И. 1.20	И. 0.58	И. 1.20	И. 0.58	И. 1.20	И. 0.58
Калин	от 481	И. 9.12	И. 11.30	И. 14.9	И. 23.40	И. 7.1	И. 10.24	И. 23.18	И. 0.30	И. 0.58	И. 1.20	И. 0.58	И. 1.20	И. 0.58	И. 1.20	И. 0.58

Ленин X	от 562	11.48	14.20	17.20	21.1	3.14	3.45	4.18	7.23	8.18	8.43	6.50
Фроловское	570					3.27						7.3
Покровка	576					3.38						7.14
Подсолнечная	586					3.51						7.31
Поварово	600					4.6						7.50
Поваровка пл.	601											8.10
Крюково	613					4.22						8.20
Фирсановская пл.	618											
Сходня	621					4.32						
Подрезково пл.	623					4.44						8.33
Химки	633					4.52						8.42
Ховрино	637						4.59					
Петровско-Разумовск.	641											
Москва Ленингр. вокз.	651					5.10						9.0
Москва Курск. вокз.	—											
Москва Кур.	120	8.7	14.51	17.50	23.10				9.39			
Харьков	230	14.35	3.44	4.27	9.0				22.45			
Феодосия	245											
Евпатория	252											
Севастополь	1551											
Москва Кур.	120		1.2									
Харьков	783		20.17									
Ростов	526		10.40									
Сочи	1980											
Мин. Воды	565		23.25									
Баку	580		18.30									
Тбилиси	565		10.10									
Батуми	595		5.45									
Москва	180	20.0	22.15			9.5		13.0			0.5	
Киев	864	13.43	18.17			7.30		11.55			23.45	



**100. Москва-Ленинград (до Выш. Волочка).**

До Ленинграда чер.	Харьков от:	
Тбилиси ж/сн	в п. 24.	
Кисловодск м/сн, ж/сн	} в п. 24.	
Сочи <b>СС</b> , м/сн, ж/сн,		
Севастополя м/сн, ж/сн		
Феодосия ж/сн		
Евпатория ж/сн	в п. 24.	
чер. Болгое от:		
Рыбная ж/сн	ж в п. 44	
Горького м/сн, ж/сн,		
До Муroma ж		
До Ностромы ж		
Кувшинова ж	в п. 74.	

До Ленинграда чер. Малое от:  
 Моевы Бутыр. чер. Солного ж в п. 76.  
 чер. Болого от  
 Полопка ж/сп, ж в п. 74.  
 Осташкова ж } в п. 74  
 Великих Лук ж  
 Бежеца ж/сп, ж в п. 42  
 чер. Углову от  
 Борогчей ж/сп, ж в п. 74.  
 чер. Окулову от:  
 Любытино ж в 74.  
 чер. Лихославль от:  
 Крутоска м/сп, ж/сп, ж в п. 78.  
 Ржева ж в п. 46.

До Таплина чер. Ленинград Окт. 07:  
 Москвы ж/сп в п. 28.  
 До Мурманска чер. Ленинград 07:  
 Москвы ж/сп в п. 60.  
 От Москвы чер. Вологод до:  
 Боровичей ж в п. 60.  
 Бежецка ж по мере надобн. в п. 72.  
 Великих Лук ж в п. 72.  
 и до Старой Руссы ж/сп в п. 60.  
 Пскова ж в п. 60.  
 чер. Липецкая до:  
 Ржева ж в п. 68.

[illegible]

6	2	24	36	49	64	18	72	25	53	28	22	78	45	24
Фирсановская	34													
Крюково	39			2.51	9.13				19.39					
Понаровка пл.	51				9.28				19.54					
Поварово	52		2.13	3.18	9.42				20.8					
Подсолнечная	66				9.55				20.21					
Покровка	76								20.30					
Фроловское	82		2.16	2.38		13.33	15.13	20.1	20.40	22.11	22.51	23.21		
Калин X	90													
Калин	10		3.50	6.0	12.50	17.30		21.15						
Высоковская	10		4.18	6.28	13.18	17.58		21.43						
Калин X	90		2.26	2.48	3.51	10.20	15.23	20.11	20.50	23.21	23.1	23.29		
Решетниково	106			4.8	10.36		15.41		21.6					
Завидово X	119			3.17	10.51		15.57		21.21					
Редкино	133	CB	CB	3.38	4.43	11.10	16.18		21.40		CB			
Кузьминка	147				11.27		16.36		21.57					
Чуприяновка	154			5.9	11.38		16.49		22.8					
Калинин X	168	2.36	3.0	4.15	11.50	14.54	17.3	21.29	22.20	23.39	0.19	0.47		6.5
Пролетарская пл.	170	2.52	3.18	4.33	12.8	15.12	17.21	21.47	22.38	24.0	0.37	1.5		
Дорошиха	173				12.17				22.47					
Брянцево	177			5.56	12.25	17.36			22.55					
Санатория пл.	181				12.32				23.2					
Тверца пл.	185				12.40				23.10					
Кулицкая	188			4.58	12.48	17.51			23.19					6.30
Крюково	199			6.25	13.5	18.5			23.36					6.44
Лихославль X	209	3.31	4.47	5.21	6.39	13.19	18.19	22.32	23.50	0.45	1.22	1.50		6.58
Лихославль	34			7.5										
Торжок	199			8.10										
Соблаго				14.30										
Вязьма	260			21.17						16.3		21.17		
Лихославль	260			5.5						0.30		5.5		
Лихославль X	209	3.37	4.54	5.28	6.46	13.23	16.0	22.39		0.52	1.29	1.56	5.45	16.50
Барановка	221			7.5	13.40	18.43							6.3	
Калашниково	232			5.57	7.23	13.54	18.58						6.19	17.18
Левосинка	243			7.38	14.6	19.12	19.24						6.33	
Спирово X	253			7.50	14.16	19.31	19.43						6.45	17.39
Любинка	260			7.57	14.23	19.43	19.56						6.52	17.46
Осеченка	271			8.9	14.34	19.56	20.9						7.12	18.6
Елизаровка	280			8.22	14.47	20.9	20.18						7.30	18.23
Вьш. Волочен X	286	4.40	6.10	7.2	8.44	15.7							7.30	18.23
Ленинград	651	10.55	10.25	13.5	18.25	23.40	5.25	6.45		9.5	9.55	10.10	15.45	4.25

В ходу по мере надобности.



## Продолжение.

100. Москва - Ленинград (от Выш. Волочка).

[illegible]

В ходу по мере надобности.

[illegible]



**105. Ленинград - Новгород - Старая Русса и обратно.**

Без пересадки от Ленинграда чер. Лугу-Новгород до Стар. Руссы ж/сп, ж в пп 89 и 90

—	Пч. 89 Ж	Пч. 85 М Ж	Пч. 57 Ж	Км	Октябрьская жел. дор.	Км	Пч. 88 Ж	Пч. 86 М Ж	Пч. 90 Ж	—
...	...	0.30	18.10	—	От Ленинград Вит. вокз. X	266	5.45	7.50	...	...
...	...	1.3	18.41	24	Детское Село X	242	4.19	7.22	...	...
...	...	1.12	18.49	28	Павловск II Y	238	4.11	7.13	...	...
...	...	1.40	19.14	44	Пр Новолисино	223	3.45	6.44	...	...
...	...	17.55	9.45	—	От Гатчина.....	41	8.35	16.55	...	...
...	...	19.9	11.7	29	Пр Новолисино.....	—	7.17	15.27	...	...
...	...	1.43	19.16	44	От Новолисино.....	223	3.43	6.42	...	...
...	...	2.17	19.47	64	Лустовка.....	203	3.11	6.7	...	...
...	...	2.46	20.10	75	Кастенская.....	192	2.53	5.45	...	...
...	...	3.2	20.25	85	Еглино пл.....	182	2.28	5.17	...	...
...	...	3.23	20.43	97	Радофинниково.....	169	2.13	4.56	...	...
...	...	3.45	21.2	112	Огорелье пл.....	155	1.53	4.33	...	...
...	...	4.16	21.20	122	Рогавка.....	144	1.38	4.14	...	...
...	...	4.29	21.31	129	Кересть пл.....	137	1.21	3.58	...	...
...	...	4.44	21.46	140	Горенка пл.....	127	1.6	3.41	...	...
...	...	5.1	22.1	149	Татино.....	118	0.52	3.24	...	...
...	...	5.15	22.13	158	Болотная пл.....	109	0.39	3.9	...	...
...	...	5.35	22.30	171	Пр Новгород X	95	0.20	2.45	...	...
...	...	...	...	—	От Новгород.....	73	...	3.15	...	...
...	...	...	...	73	Пр Чудово.....	—	...	5.15	...	...
...	3.30	6.30	23.10	—	От Луга.....	95	...	...	0.45	...
...	7.5	8.50	1.30	95	Пр Новгород.....	—	...	...	21.10	...
...	7.55	5.55	...	171	От Новгород X	95	2.25	20.40	...	...
...	8.24	6.26	...	189	Трясово пл.....	78	1.57	20.15	...	...
...	8.42	6.47	...	197	Борок.....	70	1.39	19.58	...	...
...	8.58	7.5	...	205	Торфоподстилочная.....	62	1.18	19.38	...	...
...	9.19	7.28	...	219	Пр Шимси.....	48	0.52	19.14	...	...
...	9.29	7.38	...	222	Шелонь.....	45	0.42	19.4	...	...
...	9.45	7.57	...	233	Верещино.....	34	0.25	18.50	...	...
...	10.10	8.22	...	246	Перетерка.....	21	0.4	18.30	...	...
...	10.35	8.50	...	255	Наговская пл.....	12	23.14	18.1	...	...
...	11.52	9.10	...	266	Пр Старая Русса (Вит. вокз.) X	—	23.10	17.38	...	...
...	11.10	9.30	...	...	...	...	22.45	17.15	...	...
...	15.44	...	...	—	От Старая Русса.....	60	...	...	15.13	...
...	20.35	...	...	173	Пр Бологое.....	—	...	...	10.40	...
...	15.33	...	...	—	От Старая Русса.....	60	...	...	15.24	...
...	20.45	...	...	185	Пр Псков.....	—	...	...	10.25	...

**106. Мга - Новолисино и обратно.**

Без пересадки от Мги чер. Новолисино до Гатчины ж в пп. 431 и 432.

—	Пч. 89 Ж	Пч. 85 М Ж	Пч. 57 Ж	Км	Октябрьская жел. дор.	Км	Пч. 88 Ж	Пч. 86 М Ж	Пч. 90 Ж	—
...	...	11.20	...	—	От Ленинград.....	115	17.5	...	...	...
...	...	12.23	...	51	Пр Мга.....	—	15.58	...	...	...
...	...	9.27	...	—	От Волховстрой I.....	115	20.35	...	...	...
...	...	11.0	...	73	Пр Мга.....	—	19.8	...	...	...
...	...	3.30	...	—	От Будогощь.....	55	2.43	...	...	...
...	...	6.25	...	99	Пр Мга.....	—	23.55	...	...	...
—	—	Пч. 431 Ж	—	Км	Октябрьская жел. д.	Км	Пч. 432 Ж	—	—	—
...	...	13.45	...	—	От Мга (Кировск.).....	39	12.45	...	...	...
...	...	14.4	...	9	Войтоловка.....	30	12.28	...	...	...
...	...	14.28	...	17	Пустынька.....	22	12.10	...	...	...
...	...	14.44	...	26	Княжелисино пл.....	13	11.49	...	...	...
...	...	15.3	...	32	Стекольный.....	7	11.34	...	...	...
...	...	15.15	...	39	Пр Новолисино.....	—	11.17	...	...	...
...	...	15.27	...	—	От Новолисино.....	41	11.7	...	...	...
...	...	16.55	...	29	Пр Гатчина.....	—	9.45	...	...	...
...	...	19.21	...	—	От Новолисино.....	41	7.7	...	...	...
...	...	20.10	...	22	Пр Тосно.....	—	6.15	...	...	...

**107. Чудово - Новгород и обратно.**

—	Пч. 89 Ж	Пч. 85 М Ж	Пч. 57 Ж	Км	Октябрьская жел. дор.	Км	Пч. 88 Ж	Пч. 86 М Ж	Пч. 90 Ж	—
...	...	0.40	14.0	—	От Ленинград.....	100	119	5.25	15.25	...
...	...	2.52	16.38	119	Пр Чудово.....	—	—	2.57	12.42	...
...	...	13.40	1.45	—	От Москва.....	100	533	13.30	5.10	...
...	...	2.53	15.89	533	Пр Чудово.....	—	—	2.53	14.4	...
...	...	23.27	...	—	От Волховстрой I.....	108	109	7.42	...	...
...	...	2.20	...	109	Пр Чудово.....	—	—	4.49	...	...
—	Пч. 411 Ж	Пч. 413 Ж	—	Км	Октябрьская жел. дор.	Км	Пч. 412 Ж	Пч. 414 Ж	—	—
...	3.5	17.40	—	3	От Чудово I X	73	1.30	8.50	...	...
...	3.13	17.48	3	12	Чудово II.....	70	1.22	8.42	...	...
...	3.29	18.4	12	18	Ляндю пл.....	62	1.6	8.26	...	...
...	3.43	18.20	18	26	Трегубово пл.....	55	0.53	8.13	...	...
...	...	...	26	38	Пр Спасная Поляна X	48	0.37	7.59	...	...
...	4.3	18.42	38	52	Мясной Бор.....	35	0.11	7.31	...	...
...	4.23	19.5	52	61	Подберезье.....	21	23.47	7.7	...	...
...	4.43	19.28	61	73	Витка пл.....	13	23.30	6.50	...	...
...	4.56	19.41	73	—	Пр Новгород X	—	23.10	6.30	...	...
...	5.15	20.0	—	—	...	—	...	...	...	...
...	...	21.10	—	95	От Новгород.....	109	95	3.30	...	...
...	...	0.45	—	95	Пр Луга.....	—	—	7.5	...	...
...	...	0.20	—	171	От Новгород.....	105	171	22.30	...	...
...	...	5.5	—	171	Пр Ленинград.....	—	—	18.10	...	...

**108. Волховстрой I - Чудово и обратно.**

Без пересадки от Ленинграда чер. Волховстрой до Чудова ж в пп. 57 и 98.

—	Пч. 89 Ж	Пч. 85 М Ж	Пч. 57 Ж	Км	Кировская жел. дор.	Км	Пч. 88 Ж	Пч. 86 М Ж	Пч. 90 Ж	—
...	...	19.40	...	—	От Ленинград.....	115	124	9.52	...	...
...	...	23.1	...	124	Пр Волховстрой.....	—	—	12.45	...	...
...	...	4.45	...	—	От Киров.....	825	1114	18.55	...	...
...	...	21.39	...	638	От Вологда.....	115	476	1.55	...	...
...	...	9.12	...	1114	Пр Волховстрой I.....	—	—	13.44	...	...
...	...	20.53	...	—	От Кемь.....	116	714	12.9	...	...
...	...	10.6	...	430	От Петрозаводск.....	—	284	22.32	...	...
...	...	18.13	...	714	Пр Волховстрой I.....	—	—	14.26	...	...
—	—	Пч. 97 Ж	—	Км	Кировская жел. дор.	Км	Пч. 98 Ж	—	—	—
...	...	23.27	—	13	От Волховстрой I X	109	7.42	...	...	...
...	...	23.57	13	38	Гостинополе.....	95	7.15	...	...	...
...	...	0.12	—	38	Теребачево раз.....	—	6.58	...	...	...
...	...	0.33	—	50	Глажево.....	71	6.40	...	...	...
...	...	0.40	—	50	Тихорец раз.....	—	6.28	...	...	...
...	...	0.50	50	100	Пр Андреево.....	59	6.17	...	...	...
...	...	0.55	63	100	Ирса раз.....	45	6.11	...	...	...
...	...	1.12	76	100	Тигода.....	33	5.57	...	...	...
...	...	1.32	88	100	Водос раз.....	21	5.37	...	...	...
...	...	1.50	100	108	Чудово III Кировск.....	8	5.17	...	...	...
...	...	2.11	108	—	Пр Чудово I Окт. X	—	5.3	...	...	...
...	...	2.20	—	—	...	—	4.49	...	...	...
...	...	2.57	—	119	От Чудово.....	100	119	1.50	...	...
...	...	5.25	—	533	Пр Ленинград.....	—	—	4.44	...	...
...	...	2.53	—	533	От Чудово.....	100	533	2.53	...	...
...	...	13.30	—	73	Пр Москва.....	—	—	13.40	...	...
...	...	3.5	—	73	От Чудово.....	107	73	1.30	...	...
...	...	5.15	—	—	Пр Новгород.....	—	—	23.10	...	...



109. Луга - Новгород  
и обратно.Без пересадки от Ленинграда чер. Лугу-Новгород до Стар.  
Руссы ж/сп, ж в пп. 89 и 90

23.35	—	От Псков.....	62	Пр 137	4.30
2.5	137	Пр Луга.....	—	—	1.7
23.30	—	От Ленинград..	62	Пр 139	4.45
2.45	139	Пр Луга.....	—	—	1.45
Пч. 89	Ж	Октябрьская ж. д.			
3.30	—	От Луга X.....	Пр	95	0.45
3.40	—	Луга II.....	↑	79	0.35
4.10	16	Смычково пл.....	↑	79	0.12
4.36	28	Русыня пл.....	↑	67	23.48
4.50	35	Пр Батецкая X.....	От	60	23.30
7.21	—	От Батецкая...}	Пр 151	—	23.18
10.55	151	Пр Ленинград..}	От —	—	19.45
14.0	—	От Витебск.....}	Пр 423	—	10.55
2.11	423	Пр Батецкая...}	От —	—	23.21
5.20	35	От Батецкая X.....	Пр	60	23.0
5.57	55	Мойка.....	↑	41	22.26
6.23	67	Люболяды.....	↑	29	23.3
7.5	95	Пр Новгород X.....	От	—	21.10
2.45	—	От Новгород...}	Пр 171	—	5.35
7.50	171	Пр Ленинград..}	От —	—	0.30
7.55	—	От Новгород...}	Пр 95	—	20.40
11.10	95	Пр Ст. Русса...}	От —	—	17.15

## 111. Угловка - Боровичи и обратно.

Без пересадки от Ленинграда до Боровичей ж/сп, ж в пп. 402 и 401.  
Москвы ж в пп. 404 и 403.

...	20.5	1.50	11.50	—	От Ленинград...	100	Пр	271	5.5	5.25	6.27	...
...	2.27	9.17	18.1	271	Пр Угловка.....	—	—	—	22.45	23.11	1.9	...
...	3.0	8.35	10.10	—	От Бологое.....	100	Пр	51	10.50	20.30	22.5	...
...	3.54	9.45	11.34	51	Пр Угловка.....	—	—	—	9.32	19.27	20.47	...
—	Пч. 402	Пч. 404	Пч. 406	Ж	Октябрьская жел. дор.				Пч. 403	Пч. 403	Пч. 401	—
...	6.35	12.20	18.10	—	От Угловка X.....	Пр	30	8.50	17.15	20.20	...	...
...	6.51	12.36	18.26	10	Корсаковская пл.....	↑	20	8.35	17.0	20.5	...	...
...	7.2	12.47	18.37	16	Травково пл.....	↑	14	8.23	16.48	19.55	...	...
...	7.20	13.5	18.55	30	Пр Боровичи X.....	От	—	7.50	16.15	19.25	...	...

## 112. Клин - Высоковская и обратно.

1.0	1.45	...	...	8.15	12.0	—	От Москва...	100	Пр	90	10.0	13.30	13.30	19.0	22.35	5.10
2.38	3.43	...	...	10.10	13.33	90	Пр Клин.....	—	—	—	8.18	11.48	11.48	17.20	21.1	3.14
13.40	...	19.55	21.25	0.40	1.50	—	От Ленинград...	100	Пр	562	...	20.45	23.40	5.25	6.45	9.55
3.29	...	7.5	8.7	11.35	17.8	562	Пр Клин.....	—	—	—	...	10.20	13.41	15.23	20.11	23.1
Пч. 212	Пч. 214	Пч. 216	Пч. 218	Пч. 220	Пч. 222	Ж	Октябрьская жел. дор.				Пч. 213	Пч. 215	Пч. 217	Пч. 219	Пч. 221	Пч. 223
3.50	6.0	8.0	10.0	12.50	17.30	—	От Клин... X.....	Пр	10	7.25	9.25	11.25	14.35	18.50	22.40	22.40
4.2	6.12	8.12	10.12	13.2	17.42	6	Борисовский Переезд	↑	4	7.12	9.12	11.12	14.22	18.37	22.27	22.27
4.18	6.28	8.28	10.28	13.18	17.58	10	Пр Высоковская.....	От	—	7.0	9.0	11.0	14.10	18.25	22.15	22.15

## 115. Ленинград - Вологда - Буй (до Волховстрой I)

От Ленинграда чер. Волхов до:  
Новокузнецка ж/сп, ж в пп. 94  
Немерова ж/сп  
Владивостона ж/сп  
Архангельска ж/сп  
Кирова ж/сп, ж в п. 64  
Чагоды ж

Чер. Волховстрой I  
Мурманск ж/сп, ж в пп. 4.  
м/сп, ж/сп, ж в пп. 80 и 56  
Петрозаводск ж/сп, ж в п. 54  
Чудова ж в п. 98

От Ленинграда  
чер. Ету-Сомыково до:  
Москвы Бут. м/сп, ж/сп, ж в п. 92  
Пестова м/сп, ж/сп, ж в п. 62  
От Москвы чер. Ленинград до  
Мурманск ж/сп в п. 80  
От Ефимовской чер. Подборья до  
Чагоды ж в п. 402

Москва.....	100	От	—	1.45	...	13.40	...	20.25	20.15	0.40	21.40	0.30		
Ленинград.....		Пр	651	18.25	...	5.25	...	9.5	9.55	13.5	10.10	10.25		
Кировская ж. д.				К.м	Пч. 80 М Ж	Пч. 68 М Ж	Пч. 92 М Ж	Пч. 94 М Ж	Пч. 58 М Ж	Пч. 64 Ж	Пч. 54 М Ж	Пч. 98 Ж	Пч. 62 М Ж	Кр. 4 М Ж
Ленинград X	Окт.	От	—	0.55	1.40	10.15	10.50	11.20	17.56	19.5	19.30	22.15	23.15	
Обухово.....		Ж д.	↑	11	—	1.58	—	—	—	—	—	19.48	—	—
Рыбацкое.....	—	—	16	—	2.7	—	11.15	—	—	—	19.58	22.39	—	
Ижоры.....	—	—	23	—	2.16	—	—	—	—	—	20.7	22.48	—	
Понтонная пл.....	—	—	25	1.30	2.22	—	11.28	—	—	—	20.14	22.54	—	
Саперная.....	—	—	28	—	2.28	—	—	—	—	—	20.22	23.0	—	
Ивановская пл.....	—	—	32	—	2.38	—	—	—	—	—	20.32	23.10	—	
Пелла.....	—	—	38	—	2.45	10.58	—	—	—	—	20.39	23.17	—	
Горы.....	—	—	44	—	2.55	—	—	—	—	20.1	20.49	23.27	—	
Мга X	Пр	—	51	1.59	3.5	11.16	11.57	12.23	19.3	20.10	20.59	23.37	—	
Мга.....	Пр	—	—	...	...	11.36	...	...	...	...	...	23.55	...	
Будогощь.....		55	От	99	...	...	14.28	...	...	...	...	...	2.42	...
Кр. Холм.....	От	—	433	...	...	0.39	...	...	...	...	...	...	...	
Мга X	От	—	51	2.4	3.10	...	12.2	12.28	19.8	20.15	21.8	...	...	
Михайловская пл.....	—	—	57	—	—	...	—	—	—	—	21.18	...	—	
Апраксин.....	—	—	60	—	3.24	...	—	—	—	—	21.26	...	—	
Русановская пл.....	—	—	64	—	3.31	...	—	—	—	—	21.34	...	—	
Назия X	—	—	70	—	3.43	...	—	—	—	—	21.47	...	—	
Пл. 75 км.....	—	—	77	X	—	...	—	—	—	—	21.57	...	X	
Жихарево.....	—	—	83	2.42	3.59	...	12.40	13.9	19.46	20.54	22.9	...	...	
Плитняки пл.....	—	—	86	—	—	...	—	—	—	—	22.16	...	...	
Войбокало.....	—	—	94	2.56	4.14	...	—	13.25	20.0	21.10	22.28	...	...	
Новый Бут.....	—	—	103	—	4.28	...	—	13.39	—	—	22.41	...	...	
Пупышево.....	—	—	113	—	4.42	...	—	13.52	—	21.35	22.54	...	...	
Волховстрой I X	Пр	—	124	3.32	4.55	...	13.25	14.5	20.35	21.48	23.7	...	1.19	
Волховстрой I.	110	От	—	3.52	...	...	...	14.26	...	22.7	...	...	1.36	
Петрозаводск.		Пр	284	12.35	...	...	...	22.32	...	6.40	...	...	7.41	
Кемь.....	Пр	714	2.7	...	...	...	12.9	...	...	...	...	18.4		
Мурманск.....	Пр	1326	20.45	...	...	...	6.25	...	...	...	...	8.57		
Волховстрой I	108	От	—	...	...	...	...	...	...	...	23.27	...	...	
Чудово.....		Пр	109	...	...	...	...	...	...	...	2.20	...	...	
Буй.....	115	Пр	730	...	...	...	5.12	...	14.33	...	...	...	...	

В ходу по мере надобности.



## 115. Буй - Вологда - Ленинград (от Волховстроя I)

Без порозаки:	До Ленинграда чер. Волху от:	До Ленинграда
	Новокузнецка м/сн, ж/сн, ж	чер. Мгу-Сенкова от:
	Кеморова ж/сн	Москвы Бут. м/сн, ж/сн, ж в п. 91
	Владивостока ж/сн в п. 93	Пестова м/сн, ж/сн, ж в п. 61
	Архангельска ж/сн в п. 93	До Москвы чер. Ленинград от
	Нирова ж/сн, ж	Мурманска ж/сн в п. 79
	Чагоды ж	До Ефимовской чер. Подборозье от
	Чер. Волховстрой I от:	Чагоды ж в п. 401
	Мурманска м/сн, ж/сн, в п. 3, м/сн, ж/сн,	
	ж в оп. 79 и 57	
	Петрозаводска м/сн, ж/сн, ж в п. 53	
	Чудова ж в п. 97	

Буй.....	115	От	—	10.11	...	...	...	18.15	...	...	...
Чудово.....	109	От	109	...	...	...	...	4.49	...	...	...
Волховстрой I.....	109	Пр	—	...	...	...	...	7.42	...	...	...
Мурманск.....	116	От	—	...	10.30	...	22.35	...	...	...	2.55
Кемь.....	116	От	612	...	5.14	...	13.32	...	...	...	20.53
Петрозаводск.....	116	От	1042	...	18.29	...	0.5	...	1.15	...	10.6
Волховстрой I.....	116	Пр	1326	...	3.9	...	6.12	...	9.36	...	18.13
Кировская ж. д.											
Волховстрой I X	606	От	—	2.56	3.28	...	6.29	8.0	9.52	9.27	14.21
Пупышево	618	Ж	—	3.12	—	...	—	8.18	10.9	9.43	14.37
Новый быт.....	628	Ж	—	—	—	...	—	8.33	—	—	—
Войбокало.....	637	Ж	—	3.36	4.6	...	—	8.50	10.33	10.8	15.1
Плитняки пл.....	644	Ж	—	—	—	...	—	9.2	—	—	—
Жихарево.....	648	Ж	—	3.52	4.21	...	—	9.12	10.48	10.24	15.16
Пл. 75 км.....	653	Ж	—	—	—	...	—	9.21	—	—	—
Назия.....	660	Ж	—	4.7	4.35	...	—	9.42	11.2	—	—
Русановская пл.....	667	Ж	—	—	—	...	—	9.51	11.13	—	—
Апраксин.....	670	Ж	—	—	—	...	—	9.57	—	—	—
Михайловская пл.....	673	Ж	—	—	—	...	—	10.4	11.23	11.0	15.51
Мга.....	679	Ж	—	4.30	4.57	...	—	—	—	—	—
Кр. Холм.....	55	От	—	...	...	...	...	...	...	...	6.41
Будогощь.....	55	От	334	...	...	3.33	...	...	...	...	16.37
Мга.....	55	Пр	433	...	...	6.25	...	...	...	...	19.25
Мга.....	679	От	—	4.36	5.6	6.49	...	10.9	11.28	11.9	15.55
Горы.....	686	Ж	—	—	—	6.59	...	10.19	11.38	—	—
Пелла.....	693	Ж	—	—	—	7.9	...	10.32	11.50	—	—
Ивановская пл.....	698	Ж	—	—	—	7.15	...	10.39	—	—	—
Саперная.....	702	Ж	—	—	—	7.25	...	10.49	—	—	—
Понтонная.....	705	Ж	—	—	—	7.31	...	10.55	—	11.40	16.29
Ижоры.....	707	Ж	—	—	—	7.37	...	11.1	—	—	—
Рыбачкое.....	714	Ж	—	—	—	7.46	...	11.10	—	11.55	—
Обухово.....	719	Ж	—	5.24	5.54	7.54	8.15	11.19	12.29	12.4	16.49
Ленинград X ж. д.....	730	От	—	5.40	6.10	8.10	8.30	11.35	12.45	12.20	17.5
Ленинград.....	100	От	—	...	1.50	13.40	17.10	...	21.50	21.25	...
Москва.....	100	Пр	651	...	19.0	5.25	6.10	...	10.25	10.0	...

В ходу по мере надобности.

Продолжение

## 115. Ленинград-Вологда-Буй (от Волховстроя до Кипелово) и обр.

Беспересадочные сообщения см. в начале таблицы.

...	1.40	10.50	18.15	—	От Ленинград.....	115	Пр	730	...	5.40	12.20	17.5	...
...	...	4.49	...	—	От Чудово.....	108	Пр	109	...	2.20	2.20	...	...
...	...	7.42	...	109	Пр Волховстрой I.....	108	От	—	...	23.27	23.27	...	...
Кировская жел. дор.													
...	...	...	...	Км	...	...	...	Км	...	...	...	...	...
...	5.12	13.44	21.0	124	От Волховстрой I.....	Пр	606	...	2.41	9.12	14.1	...	...
...	5.22	...	21.11	128	Волховстрой II.....	↑	603	...	2.34	—	13.54	...	...
...	5.36	...	21.25	137	Куколь раз.....	↑	594	...	2.20	—	13.31	...	...
...	5.49	...	21.38	143	Мыслино.....	↑	588	...	2.9	—	13.20	...	...
...	5.58	...	21.47	149	Скит раз. X.....	↑	582	...	1.59	—	—	...	...
...	6.11	14.25	22.0	156	Зеленец раз.....	↑	575	...	1.48	8.31	13.2	...	...
...	6.30	...	22.18	168	Валя раз. X.....	↑	563	...	1.28	—	12.43	...	...
...	6.40	...	22.32	178	Черенцово.....	↑	553	...	1.15	—	12.30	...	...
...	6.59	15.3	22.47	186	Цылево.....	↑	545	...	1.0	7.52	12.16	...	...
...	7.13	...	23.1	195	Костринский раз.....	↑	536	...	0.46	—	12.4	...	...
Северная жел. дор.													
...	7.24	15.25	23.12	202	Тихвин X.....	От	528	...	0.35	7.31	11.53	...	...
...	7.45	15.45	23.25	210	Астраха.....	↑	520	...	0.21	7.15	11.38	...	...
...	8.8	16.8	24.0	219	Дыми раз.....	↑	511	...	0.10	—	—	...	...
...	8.25	16.26	0.18	229	Большой Двор.....	↑	501	...	23.57	6.54	11.17	...	...
...	8.46	16.47	0.40	240	Пикалево.....	↑	490	...	23.41	6.40	11.1	...	...
...	9.4	...	1.0	252	Обринский раз.....	↑	478	...	23.22	6.23	10.43	...	...
...	9.15	...	1.13	258	Чудцы.....	↑	472	...	23.3	—	10.26	...	...
...	9.27	...	1.25	266	Коли раз.....	↑	464	...	22.49	—	10.15	...	...
...	9.41	17.33	1.39	277	Ефимовская X.....	От	453	...	22.34	—	10.3	...	...
...	9.51	17.48	1.50	287	Фетино.....	↑	443	...	22.17	5.36	9.46	...	...
...	10.5	...	2.4	287	Подборозье.....	↑	443	...	22.4	5.26	9.26	19.5	...
...	10.21	18.15	2.20	298	Подборозье.....	↑	432	...	21.52	—	9.14	18.47	...
...	...	...	...	...	От Подборозье.....	Пр	46	...	21.35	5.0	8.57	18.25	...
...	...	...	...	...	От Подборозье.....	Пр	46	...	...	...	...	18.10	...
...	10.23	18.20	2.22	298	Подборозье.....	↑	432	...	...	...	...	15.29	...
...	10.37	18.36	2.38	309	Заборье.....	↑	421	...	21.31	4.57	8.53	...	...
...	10.54	...	2.55	321	Верховско-Вольский раз.....	↑	409	...	21.18	4.44	8.40	...	...
...	11.11	19.8	3.13	333	Тешемля.....	↑	397	...	20.59	—	8.21	...	...
...	...	...	3.28	342	Калодинка.....	↑	888	...	20.43	4.14	8.5	...	...
...	11.37	19.34	3.42	354	Вабиево X.....	От	376	...	20.28	—	—	...	...
...	11.52	20.3	4.5	366	Тимошкино раз.....	↑	364	...	20.12	3.47	7.37	...	...
...	12.19	...	4.21	366	Ольховик раз.....	↑	354	...	19.59	3.32	7.17	...	...
...	12.34	20.42	4.35	376	Сиуч.....	↑	344	...	19.44	—	—	...	...
...	12.49	...	4.51	386	Ширьево.....	↑	334	...	19.30	—	6.51	...	...
...	13.5	21.10	5.6	396	Уйта.....	↑	323	...	19.16	2.55	6.37	...	...
...	13.24	...	5.23	407	Холмище.....	↑	310	...	19.2	—	6.21	...	...
...	13.40	21.43	5.42	420	Кадуи.....	↑	300	...	18.47	2.28	6.6	...	...
...	13.57	...	5.59	430	Комариха.....	↑	287	...	18.29	—	5.47	...	...
...	14.13	22.13	6.16	443	Суда.....	↑	276	...	18.14	1.58	5.21	...	...
...	14.28	...	6.33	454	Кошта раз.....	↑	264	...	17.56	—	4.56	...	...
...	14.43	22.40	6.47	466	Череповец X.....	От	254	...	17.41	1.26	4.41	...	...
...	14.58	22.53	7.20	476	Шеломово.....	↑	237	...	17.24	—	4.25	...	...
...	15.23	...	7.44	493	Пачевский.....	↑	227	...	17.8	0.55	4.6	...	...
...	15.38	...	7.59	503	Шексна X.....	От	216	...	16.57	0.40	3.50	...	...
...	16.4	23.49	8.18	514	Роша.....	↑	207	...	16.34	—	3.27	...	...
...	16.20	...	8.34	523	Чибсара.....	↑	196	...	16.19	—	3.11	...	...
...	16.39	0.21	8.55	534	Кушуба пл.....	↑	188	...	16.2	23.52	2.54	...	...
...	16.52	0.34	9.9	542	Кипелово X.....	От	177	...	15.47	—	2.39	...	...
...	17.6	0.48	9.23	553	Кипелово X.....	От	177	...	15.32	23.21	2.24	...	...
...	...	...	...	...	От Буй.....	115	От	—	...	...	...	...	...
...	5.12	14.33	7.30	Пр Буй.....	115	От	—	...	10.11	18.15	...	...	...

В ходу по мере надобности.



## 115. Ленинград - Вологда - Буй (от Кипелово) и обратно.

Беспересадочные сообщения см. в начале таблицы.

1.40	10.15	17.55	—	От Ленинград....	115 Пр	730	5.40	12.20	17.5
№. 63 МЖ	№. 94 МЖ	№. 64 Ж	Км	Северная жел. дор.			№. 63 Ж	№. 93 МЖ	№. 67 МЖ
17.8	0.50	9.41	553	От Кипелово X	Пр	177	15.1	22.51	1.53
17.26	1.18	9.45	565	Луенба	Пр	165	14.46	22.28	1.38
17.40	1.34	10.0	574	Дикая	Пр	156	14.30	22.6	1.22
17.56	1.50	10.16	584	Молочная	Пр	146	14.12	21.39	0.55
18.13	2.06	10.33	596	Вологда II	Пр	134	13.50	21.39	0.33
18.20	2.22	10.40	600	Вологда I X	Пр	130	13.42	21.39	0.25
0.12	...	13.35	...	От Вологда	Пр	635	4.7	16.42	...
19.15	...	6.30	635	Пр Архангельск	Пр	...	9.0	23.40	...
19.5	4.45	17.17	...	От Вологда	Пр	830	8.20	12.55	23.47
23.25	8.30	20.30	139	Пр Данилов	Пр	...	4.5	9.33	19.50
...	2.20	11.20	600	От Вологда I X	Пр	130	13.17	21.11	...
...	1	11.45	619	Паприха раз.	Пр	111	12.52	20.34	...
...	2.56	11.59	630	Туфаново раз.	Пр	101	12.37	20.21	...
...	3.13	12.27	640	Бушунха	Пр	90	12.24	19.55	...
...	3.40	12.55	660	Лежа X	Пр	70	11.57	19.55	...
...	4.1	13.9	670	Побережский	Пр	60	11.42	19.27	...
...	4.9	13.27	682	Вохтога	Пр	48	11.27	18.57	...
...	5.12	13.43	693	Лукино	Пр	37	11.10	18.34	...
...	4.38	13.59	704	Шушкодом	Пр	26	10.54	18.15	...
...	4.55	14.16	717	Ратьково-Рожново	Пр	13	10.30	18.15	...
...	5.12	14.33	730	Пр Буй X	Пр	...	10.11	18.15	...
...	5.26	14.52	...	От Буй	Пр	2260	9.59	18.3	...
...	18.51	6.0	508	Пр Киров	Пр	1752	19.50	4.45	...
...	22.57	...	1368	Пр Свердловск	Пр	892	...	1.57	...
...	2.13	...	2260	Пр Омск	Пр	...	...	21.45	...

## 116. Волховстрой I - Петрозаводск - Мурманск (до Лодейн. Поля) и обр.

От Москвы чер. Ленинград-Волховстрой I до Мурманска ж/с в пп. 80 и 79.

От Ленинграда чер. Волховстрой I до Мурманска м/с, ж/с в пп. 4 и 8.

Мурманска м/с, ж/с, ж в пп. 80, 79, 58 и 57.

Петрозаводска м/с, ж/с, ж в пп. 54 и 53.

0.30	1 45	20.25	0.40	—	От Москва .....	100	Пр	775	19.0	6.10	10.25	13.30	
23.15	0.55	11.20	19 5	651	От Ленинград .....	115	Пр	124	6.10	8.30	12.45	21.15	
1.19	3 32	14 5	21.48	775	Пр Волховстрой I ...	—	От	—	3.28	6.29	9.52	18.29	
...	19.50	4.45	...	—	От Киров .....	325	Пр	1114	...	...	18.50	6.0	
...	13.42	21.39	...	638	От Вологда .....	115	Пр	476	...	...	1.55	10.4	
...	2.49	9.12	...	1114	Пр Волховстрой I ...	—	От	—	...	...	13.44	31.0	
...	...	4.49	...	—	От Чудово .....	108	Пр	109	...	...	...	2.20	
...	...	7.42	...	109	Пр Волховстрой I ...	—	От	—	...	...	...	23.27	
Кр. 4	Пч. 80	По. 58	По. 54	Км	Кировская жел. дор.				Км	Пч. 79	Кр. 3	По. 53	По. 51
М Ж	М Ж	М Ж	М Ж							М Ж	М Ж	М Ж	М Ж
1.36	3.52	14.26	22.7	—	От Волховстрой I X	Пр	1326	3.9	6.12	9.36	18.13		
—	4.1	14.35	—	4	Волховстрой II .....	А	1323	3.3	—	—	18.7		
—	4.9	14.42	—	6	Мурманские Ворота .....	—	1320	2.55	—	—	17.4		
—	4.22	14.55	22.30	—	Георгиевский раз. ....	—	1310	2.42	X	9.16	17.3		
—	4.34	15.7	22.43	24	Колчаново .....	—	1302	2.30	—	9.4	17.32		
—	4.48	15.21	22.57	33	Лунгачи .....	—	1294	2.17	—	8.48	17.18		
—	5.1	15.34	23.10	—	Телжево раз. ....	—	—	1.53	—	8.31	17.3		
—	5.25	15.45	23.21	50	Юги .....	—	1277	1.42	—	8.20	16.53		
—	5.44	16.4	23.40	65	Иевково .....	—	1261	1.23	—	7.59	16.33		
—	5.53	16.19	23.55	73	Паша .....	—	1258	1.10	—	7.45	16.20		
—	6.12	16.32	0.8	82	Оять .....	—	1244	0.52	—	7.27	15.50		
—	6.30	16.50	0.37	94	Шоткуса раз. ....	—	1232	0.33	—	7.6	15.38		
—	6.53	17.3	0.50	103	Заостровье .....	—	1223	0.19	—	6.52	15.24		
—	7.8	17.18	1.5	—	Шамокша раз. ....	—	...	0.3	—	6.35	15.9		
3.48	7.20	17.30	1.17	122	Пр Лодейное Поле X	От	1205	23.50	4.0	6.22	14.56		
8.57	20.45	6.5	...	11326	Пр Мурманск ....	116	От	—	10.30	22.35	...	2.35	

В пп. 80 и 79 следует вагон ресторан.

В пп. 80 и 79 следует вагон ресторан.

## 116. Волховстрой I - Петрозаводск - Мурманск (от Лодейного поля до Сегежи) и обратно.

Беспересадочные сообщения см. в начале таблицы.

1.36	3.52	14.26	22.7	—	От Волховстрой I... 116 Пр	1326	3.9	6.12	9.36	18.13		
Кр. 4 М Ж	№. 80 М Ж	№. 58 М Ж	№. 54 М Ж	Км	Кировская жел. дор.			Км	№. 79 М Ж	Кр. 8 М Ж	№. 58 М Ж	№. 57 М Ж
4.2	7.41	17.45	1.33	122	От	Лодейное Поле X	Пр	1205	23.33	3.41	6.7	14.42
	7.54	17.58	1.46	131	↑	Янега	↑	1196	23.21		5.55	14.30
	8.8	18.12	2.0	140		Тениконда раз.		1187	23.7		5.42	14.17
	8.22	18.27	2.15	150		Яндеба		1177	22.52		5.28	14.3
	8.37	8.43	2.31	159		Погра		1167	22.35		5.13	13.47
	8.52	18.59	2.56	166		Свирь.		1160	22.20		5.0	13.34
	9.15	19.22	3.20	181		Челма		1145	21.57		4.30	13.13
	9.28	19.35	3.33	185	↓	Вачезер а	М	1141	21.45		4.21	13.4
5.34	9.40	19.47	3.45	194	Пр	Тонари X	Пр	1132	21.33	2.17	4.19	12.52
5.51	9.54	20.2	4.5	201	От	Ревсельга раз.	↑	1125	21.6	2.1	3.53	12.37
	10.6	20.14	4.18	207	↑	Пай раз.	↑	1120	20.54		3.43	12.27
	10.16	20.24	4.29	207		Таржеполь раз.		1112	20.41		3.32	12.17
	10.28	20.36	4.41	214		Ладва.		1103	20.12		3.19	12.5
X	10.42	20.50	4.55	223		Нырки раз.		1094	19.58	X	3.2	11.48
	10.59	21.7	5.12	233		Пьяжиева Сельга.		1086	19.46		2.48	11.35
	11.27	21.23	5.28	241		Деревянка		1075	19.26		2.35	11.23
	11.43	21.40	5.45	251		Орзег раз.		1065	19.11		2.13	11.3
	11.57	21.54	6.0	261		Онежский раз. X.		1054	18.45		1.57	10.47
	12.18	22.10	6.16	273		Голиковка	М	1048	18.44		1.40	10.31
	12.24	22.21	6.29	279	↓	Петрозаводск X	Пр	1043	18.29	0.5	1.15	10.6
7.41	12.35	22.32	6.40	284	Пр	Тсмица	Пр	1035	18.11	23.47	...	9.46
8.0	12.55	22.50	...	291	↑	Шуйская	↑	1025	17.59		...	9.34
	13.6	23.1	...	302		Лучевой		1013	17.43		...	9.18
	13.23	23.28	...	313		Суна		1005	17.27		...	9.1
	13.39	23.44	...	321		Заделье		998	17.14		...	8.48
	13.53	23.58	...	328		Кивач		990	17.2		...	8.27
	14.6	0.11	...	337		Ниги-Озеро раз.		—	16.36		...	8.14
	14.22	0.26	...	—		Мяньсельга раз.		976	16.49		...	7.52
	14.35	...	...	351		Илем-Сельга раз.		969	16.23		...	7.39
	14.50	0.51	...	357		Кедрозеро раз.		962	16.10		...	7.23
10.12	15.3	1.4	...	365		Лижма		954	15.54	21.47	...	7.9
	15.18	1.19	...	373		Нов. Поселок раз.		945	15.40		...	6.41
	15.50	1.48	...	382		Викшеозеро раз.		933	15.13		...	6.25
	16.3	2.1	...	393		Кяппесельга.		923	14.57		...	6.7
	16.20	2.18	...	404		Уница раз. X.		913	14.39		...	5.51
	16.39	2.36	...	414		Пергуба раз. X.		903	14.23		...	5.32
	16.55	2.51	...	423		Предмедгорский раз.		897	14.4		...	5.19
	17.17	3.12	...	429	↓	Медвежья Гора X.	М	890	13.51	20.0	...	5.3
11.36	17.41	3.36	...	436	Пр	Вичка раз. X.	Пр	882	13.35	19.53	...	4.58
11.40	17.49	3.44	...	414	↑	Лумбушозеро X.	↑	873	13.31		...	4.45
	18.6	4.1	...	453		Малыга.		865	13.18		...	4.29
	18.36	4.34	...	461		Ванозеро		858	13.2		...	4.15
	18.50	4.48	...	469	↓	Масельная X	М	851	12.48	18.58	...	4.3
12.41	19.13	5.1	...	476	Пр	Быстрига раз. X.	Пр	840	12.36	18.42	...	3.49
13.0	19.23	5.11	...	487	От	Раменцы раз. X.	↑	833	12.14		...	3.29
	19.40	5.30	...	494		Сумеречи раз. X.		823	11.54		...	3.14
	19.55	5.45	...	503		Уросозеро.		811	11.39		...	3.3
	20.23	6.13	...	515		Суглица раз. X.		801	11.28		...	2.44
	20.41	6.31	...	526		Ригозеро раз. X.		791	11.9		...	2.27
	20.56	6.16	...	535		Шпаловый раз. X.		784	10.52		...	2.10
	21.11	7.1	...	542	↓	Сегежа X	М	776	10.35	17.9	...	1.56
14.32	21.22	7.12	...	551	Пр		От	776	10.10		...	1.45
8.57	21.36	7.26	...	—				9.54	...		...	1.29
20.45	6.25	...	—	1326	Пр	Мурманск.... 116	От	—	10.30	22.35	...	2.35
В пп. 79 и 80 следует вагон ресторана												

В пп. 79 и 80 следует вагон ресторан



# 116. Волховстрой I - Петрозаводск - Мурманск (от Сегежи до Кандалакши) и обратно.

Беспересадочные сообщения см. в начале таблицы.

...	1.36	3.52	14.26	—	От Волховстрой I. 116 Пр 1326	3.9	6.12	18.13	—
Кр. 4 МЖ	Ич. 80 МЖ	Ич. 88 МЖ	Км	Кировская жел. дор.	Км	Ич. 79 МЖ	Кр. 8 МЖ	Ич. 57 МЖ	—
...	14.39	21.41	7.33	551	от Сегежа X	776	9.49	17.3	1.24
...	...	21.59	7.51	561	Май Губа	765	9.34	1.9	...
...	...	22.15	8.9	572	Надвоицы	755	9.17	0.53	...
...	...	22.26	8.20	578	Шавань	748	9.1	0.39	...
...	...	22.43	8.47	590	Кочкома	737	8.45	0.23	...
...	15.55	23.12	9.17	602	Идель Y	725	8.27	16.5	0.5
...	...	23.38	9.32	613	Тунгуда	714	7.58	23.34	...
...	...	23.51	9.45	623	Летний	704	7.43	23.20	...
...	...	0.12	9.57	620	Кильбо раз.	696	7.30	23.7	...
...	...	0.16	10.12	638	Сосновец	689	7.17	22.54	...
...	...	0.25	10.21	643	Уда раз. X	683	7.6	22.43	...
...	17.3	0.51	10.49	659	Сорокская X	668	6.41	14.44	22.18
...	...	1.11	11.10	673	Заливы раз. X	653	6.9	21.46	...
...	...	1.26	11.28	686	Шуерецкая	641	5.54	21.31	...
...	...	1.47	11.49	702	Мягрека раз. X	625	5.34	...	...
...	18.4	2.7	12.9	714	Ремь X	612	5.14	13.3	20.53
...	18.19	2.25	12.28	731	Ламбино раз. X	595	4.57	13.17	20.37
...	...	2.49	13.2	751	Летняя речка раз.	575	4.21	...	...
...	...	3.2	13.26	770	Поньгома	557	4.8	12.19	19.54
...	...	3.16	13.50	778	Кузема	549	3.44	12.19	19.30
...	...	3.41	14.26	797	Воньга раз. X	529	3.22	...	...
...	X	4.21	14.41	809	Сиг	518	2.57	18.39	...
...	20.35	4.36	15.19	827	Ундукса раз. X	499	2.40	18.23	...
...	...	5.12	15.39	484	Энгозеро	482	2.17	X	18.0
...	...	5.32	16.3	862	Амбарный раз. X	464	1.55	17.37	...
...	21.32	5.57	16.25	882	Боярская	445	1.34	17.16	...
...	21.48	6.19	16.38	900	Лоухи	427	1.12	10.14	16.54
...	...	6.45	17.8	909	Кови раз.	417	1.0	10.0	16.34
...	...	7.7	17.25	917	Кереть X	409	0.48	...	...
...	...	7.27	17.42	936	Чупа	390	0.28	16.5	...
...	...	7.42	18.9	947	Катозеро раз. X	379	0.9	15.46	...
...	...	8.2	18.14	956	Гюллинг раз.	371	23.52	...	...
...	...	8.18	18.9	974	Полярный круг	352	23.33	8.37	14.59
...	...	8.29	19.20	993	Узкий раз. X	333	23.16	8.25	14.47
...	...	8.47	20.0	1010	Пояконда раз.	316	22.45	...	14.28
...	...	9.3	20.40	1021	Ровно раз.	306	22.27	...	...
...	...	9.21	21.4	1030	Ковда	296	22.11	...	...
...	...	9.42	21.22	1034	Гангос раз. X	292	21.53	13.39	...
...	...	9.56	21.38	1049	Жемчужная	277	21.39	...	...
...	0.47	10.25	21.54	1049	Ручьи	277	21.18	7.1	13.6
...	...	10.44	22.14	1049	Белое Море X	277	20.54	...	...
...	...	11.2	22.14	1049	Пролиты	277	20.36	...	12.27
...	...	11.23	22.14	1049	Кандалакша	277	20.5	...	12.6
...	...	11.42	22.14	1049	Кандалакша	277	19.43	11.44	...
...	...	11.58	22.14	1049	Кандалакша	277	19.25	11.17	...
...	2.15	12.14	22.14	1049	Кандалакша	277	19.7	5.22	11.0
...	8.57	20.45	6.25	1049	Кандалакша	277	10.30	22.35	2.35

В пп. 80 и 79 следует вагон ресторан.  
X Остановки для пассажиров без багажа.

# 116. Волховстрой I - Петрозаводск - Мурманск (от Кандалакши) и обратно

Беспересадочные сообщения см. в начале таблицы

...	1.36	3.52	14.26	—	От Волховстрой I. 116 Пр 1326	3.9	6.12	18.13	...
Кр. 4 МЖ	Ич. 80 МЖ	Ич. 88 МЖ	Км	Кировская жел. дор.	Км	Ич. 79 МЖ	Кр. 8 МЖ	Ич. 57 МЖ	—
...	2.29	12.35	22.13	1049	от Кандалакша	277	18.45	5.10	10.42
...	...	12.53	22.31	1060	Плесозеро раз. X	267	18.32	...	10.29
...	...	13.12	22.51	1070	Пинозеро	257	18.17	...	10.14
...	...	13.31	23.10	1081	Зашеек	246	17.58	...	9.57
...	...	13.42	23.30	1100	Нива раз. X	229	17.45	...	9.38
...	...	14.8	23.44	1118	Африканда раз. X	209	17.34	...	9.25
...	3.58	14.30	0.11	1127	Хабозеро раз. X	200	17.20	3.54	9.9
...	...	14.45	0.25	1143	Питкуль	184	16.3	...	8.46
...	4.26	15.2	0.42	1143	Апатиты X	184	16.17	3.16	8.27
...	...	16.30	1.10	1143	от Апатиты	184	14.30	0.45	7.45
...	5.1	17.4	1.44	1143	Пр Кировск	184	13.57	0.12	7.12
...	4.36	15.13	0.57	1143	Апатиты X	184	16.5	3.3	8.17
...	...	15.45	1.21	1156	Хибины	171	15.42	...	7.54
...	...	16.1	1.37	1167	Нефелиновые Пески раз.	159	15.24	...	7.37
...	5.22	16.17	1.53	1178	Шиндра	149	15.7	2.16	7.20
...	5.24	16.23	2.11	1178	Шиндра	149	15.0	2.7	7.15
...	...	16.39	...	1190	Рудный	137	14.45	...	7.1
...	...	16.51	2.36	1196	Куна раз. X	131	14.3	...	6.51
...	...	17.7	...	1214	Ягельн. Бор. раз. X	113	14.16	...	6.35
...	6.19	17.30	3.10	1214	Оленья	97	13.59	1.18	6.20
...	...	17.53	3.32	1229	Лапландия раз. X	87	13.32	...	5.46
...	...	18.11	3.49	1240	Пулозеро	87	13.13	...	5.28
...	7.3	18.24	4.2	1249	Тайбола	78	12.56	0.28	5.12
...	7.15	18.47	4.12	1249	Тайбола	78	12.44	0.15	5.0
...	...	18.59	4.37	1264	Кица X	63	12.22	...	4.38
...	...	19.23	5.0	1280	Лопарская	47	11.57	X	4.3
...	...	19.36	5.13	1290	Магнетит	34	11.45	...	3.50
...	...	19.55	5.49	1297	Шонгуй	30	11.25	...	3.30
...	...	20.10	5.49	1308	Выходной	19	11.6	...	3.11
...	...	20.26	6.0	1316	Кола	11	10.50	...	2.55
...	8.57	20.45	6.25	1326	Мурманск X	—	10.30	22.35	2.35

# 118. Апатиты - Кировск и обратно.

...	22 15	...	11.20	—	От Ленинград ...	115 Пр	1267	...	8 30	6.10	...	
...	4.20	...	0. 4	1267	Пр Апатиты ...	116 От	—	...	3.16	16.1	...	
...	22 35	2.35	10.30	—	От Мурманск ...	116 Пр	184	...	6.25	8.57	20.45	
...	3. 3	8.17	16. 5	184	Пр Апатиты ...	116 От	—	...	0.57	4.36	15.13	
№. 412 Ж	№. 414 Ж	№. 416 Ж	№. 418 Ж	Км	Кировская ж. д.			Км	№. 411 Ж	№. 413 Ж	№. 415 Ж	№. 417 Ж
1.10	4.45	9. 0	18.30	—	От Апатиты .....	Пр	22	0.10	0.45	7.45	14.30	
1.30	5. 5	9.20	16.50	14	У Титан .....	А	9	24.42	0.27	7.27	14.12	
1.44	5.19	9 34	16. 4	22	Пр Кировск .....	От	—	23.37	0.12	7.12	13.57	

# 119. Подборовье - Чагода и обратно.

Без пересадки От Ленинграда и от Ефимовской до Чагоды ж в пп. 402 и 401.

без пересадки от Ленинграда и от Ефимовской до Чагоды № 402 и 401.													
...	...	...	17.48	—	От Ефимовская .	115	Пр	21	22.4	...	...	...	
...	...	...	18.15	21	Пр Подборовье .		От	—	21.35	...	...	...	
...	...	...	21.39	—	От Вологда .	115	Пр	302	1.55	...	...	...	
...	...	...	4.57	302	Пр Подборовье .		От	—	18.20	...	...	...	
—	—	—	Ич 402 Ж	Км	Северная ж. д.				Км	Ич 401 Ж	—	—	—
...	...	...	5.5	—	От Подборовье .....	Пр	46	18.10	...	...	...	...	
...	...	...	6.31	23	У Тургош раз.....	▲	23	17.14	...	...	...	...	
...	...	...	7.46	46	Пр Чагода .....	От	—	15.29	...	...	...	...	



## 120. Москва - Курск - Харьков - Харьков (до Поньрей).

От Ленинграда чер. Харьков—Москву до:

Тбилиси ж/с в п. 29.

Бочин [GE] м/с, ж/с, в п. 23.

Кисловодск м/с, ж/с в п. 27.

Севастополя м/с, ж/с, в п. 17.

Евпатории ж/с в п. 13.

Феодосии м/с, ж/с в п. 15.

От Москвы чер. Харьков—Лозовую до:

Тбилиси [GE] м/с, ж/с, в п. 23.

Кисловодск [GE] м/с, ж/с в п. 1,

" м/с, ж/с, в п. 27.

Минер. Вод м/с, ж/с, в п. 31.

Тбилиси м/с, ж/с, в п. 47.

От Москвы чер. Харьков—Лозовую до:

Сочи [GE] м/с, ж/с в п. 3 и м/с, ж/с, в п. 21.

Севастополя [GE] м/с, ж/с в п. 9 и м/с, ж/с, в п. 71 и 41.

Днепропетровск [GE] м/с, ж/с, в п. 5.

Евпатории м/с, ж/с, в п. 13.

Феодосии м/с, ж/с, в п. 15.

От Купянска чер. Валерий до Харькова ж/с, в п. 53.

без пересадки:

Ленинград... 11.40

Москва... 22.35

ж.м. Дзержинского Ф.Э. жел. дор.

Км

~9

Люблино Дачное У. м

Царицыно Дачн. X

Бутылово У.

Щербинка

Подольск X

Гриново У.

Столбовая У

Лопасня У

Шарапова-Охота У.

Серпухов X

Ока У

Свинская

Тарусская У

Пахомово У

Шульгино У

Лептево У

Ревякино У

Хомьково У

Тула X

Тула X

Тула X

Тула X

Тула X

Тула X

Тула X

Тула X

Тула X

Тула X

Тула X

Тула X

Тула X

Тула X

Тула X

Тула X

Тула X

Тула X

Тула X

Тула X

Тула X

Тула X

Тула X

Тула X

Тула X

Тула X

Тула X

Тула X

Тула X

Тула X

Тула X

Тула X

Тула X

Тула X

Тула X

Тула X

Тула X

Тула X

Тула X

Тула X

Тула X

Тула X

Тула X

Тула X

Тула X

Тула X

Тула X

Тула X

Тула X

Тула X

Тула X

Тула X

Тула X

Тула X

Тула X

Тула X

Тула X

Тула X

Тула X

Тула X

Тула X

Тула X

Тула X

Тула X

Тула X

Тула X

Тула X

Тула X

Тула X

Тула X

Тула X

Тула X

Тула X

Тула X

Тула X

Тула X

Тула X

Тула X

Тула X

Тула X

Тула X

Тула X

Тула X

Тула X

Тула X

Тула X

Тула X

Тула X

Тула X

Тула X

Тула X

Тула X

Тула X

Тула X

Тула X

Тула X

Тула X

Тула X

Тула X

Тула X

Тула X

Тула X

Тула X

Тула X

Тула X

Тула X

Тула X

Тула X

Тула X

Тула X

Тула X

Тула X

Тула X

Тула X

Тула X

Тула X

Тула X

Тула X

Тула X

Тула X

Тула X

Тула X

Тула X

Тула X

Тула X

Тула X

Тула X

Тула X

Тула X

Тула X

Тула X

Тула X

Тула X

Тула X

Тула X

Тула X

Тула X

Тула X

Тула X

Тула X

Тула X

Тула X

Тула X

Тула X

Тула X

Тула X

Тула X

Тула X

Тула X

Тула X

Тула X

Тула X

Тула X

Тула X

Тула X

Тула X

Тула X

Тула X

Тула X

Тула X

Тула X

Тула X

Тула X

Тула X

Тула X

Тула X

Тула X

Тула X

Тула X

Тула X

Тула X

Тула X

Тула X

Тула X

Тула X

Тула X

Тула X

Тула X

Тула X

Тула X

Тула X

Тула X

Тула X

Тула X

Тула X

Тула X

Тула X

Тула X

Тула X

Тула X

Тула X

Тула X

Тула X

Тула X

Тула X

Тула X

Тула X

Тула X

Тула X

Тула X

Тула X

Тула X

Тула X

Тула X

Тула X

Тула X

Тула X

Тула X

Тула X

Тула X

Тула X

Тула X

Тула X

Тула X

Тула X

Тула X

Тула X

Тула X

Тула X

Тула X

Тула X

Тула X

Тула X

Тула X

Тула X

Тула X

Тула X

Тула X

Тула X

Тула X

Тула X

Тула X

Тула X

Тула X

Тула X

Тула X

Тула X

Тула X

Тула X

Тула X

Тула X

Тула X

Тула X

Тула X

Тула X

Тула X

Тула X

Тула X

Тула X

Тула X

Тула X

Тула X

Тула X

Тула X

Тула X

Тула X

Тула X

Тула X

Тула X

Тула X

Тула X

Тула X

Тула X

Тула X

Тула X

Тула X

Тула X

Тула X

Тула X

Тула X

Тула X

Тула X

Тула X

Тула X

Тула X

Тула X

Тула X

Тула X

Тула X

Тула X

Тула X

Тула X

Тула X

Тула X

Тула X

Тула X

Тула X

Тула X

Тула X

Тула X

Тула X

Тула X

Тула X

Тула X

Тула X

Тула X

Тула X

Тула X

Тула X

Тула X

Тула X

Тула X

Тула X

Тула X

Тула X

Тула X

Тула X

Тула X

Тула X

Тула X

Тула X

Тула X

Тула X

Тула X

Тула X

Тула X

Тула X

Тула X



120. Москва - Курен - Харьнов (от Понырей).

Беспересадочные сообщения см. в начале таблицы.

Москва ... 120 км		0.10	1.2	1.15	9.40	9.50	11.58	12.36	12.46	16.38	16.58	17.37	19.52	20.2	21.55	22.10	23.55
и.я. Держинского ф.э.		С. 17	С. 18	С. 19	С. 20	С. 21	С. 22	С. 23	С. 24	С. 25	С. 26	С. 27	С. 28	С. 29	С. 30	С. 31	С. 32
ж. д.		ж	ж	ж	ж	ж	ж	ж	ж	ж	ж	ж	ж	ж	ж	ж	ж
Полынь X	от 468	10.39	13.20	13.53	19.41	20.7	22.6	22.32	22.58	2.44	3.18	3.42	5.48	9.7	6.56	7.22	10.12
Возм	484	X	13.39	14.12	X	X	X	X	X	X	X	X	X	9.25	X	X	X
Золотухино Y	497	X	13.55	14.28	X	X	X	X	X	X	X	X	X	9.40	X	X	X
Свобода Y	513	X	14.23	14.48	20.23	20.49	X	X	X	X	X	X	X	9.59	X	X	X
Букреевка Y	525	X	14.29	15.4	X	X	X	X	X	X	X	X	X	10.14	X	X	X
Буров X	537	X	14.52	14.48	15.23	20.52	21.18	22.38	0.4	3.50	4.24	4.48	6.54	10.33	7.58	8.24	11.22
Курск	185 км	X	...	20.9	...	...	...	...	...	...	6.56	...	...	11.11	...	...	...
Киев	180 км	X	...	8.50	...	...	...	...	...	...	20.6	...	...	22.25	...	...	...
Воронеж	500 км	X	...	...	10.58	...	...	...	...	...	...	...	...	...	21.47	...	...
Курск	Пр 247	X	...	...	19.49	...	...	...	...	...	...	...	...	...	6.37	...	...
Курск X	от 537	12.7	15.0	15.36	24.7	24.83	23.24	23.50	0.16	4.3	4.36	5.3	7.9	10.45	8.11	8.37	11.37
Каюк	545	X	15.13	15.50	X	X	X	X	X	X	X	X	X	10.58	X	X	X
Конарево раз.	551	X	15.22	15.59	X	X	X	X	X	X	X	X	X	11.6	X	X	X
Б.п. 21 км.	558	X	15.39	16.17	X	X	X	X	X	X	X	X	X	11.24	X	X	X
Полевая Y	564	X	15.57	16.36	X	X	X	X	X	X	X	X	X	11.42	X	X	X
Красниково б.п.	570	X	16.12	16.53	X	X	X	X	X	X	X	X	X	12.12	X	X	X
Шумаково	581	X	16.27	17.9	X	X	X	X	X	X	X	X	X	12.31	X	X	X
Солнцево X	592	X	16.43	17.28	22.10	22.36	0.27	0.53	1.19	5.6	5.41	6.7	8.12	11.57	9.12	9.38	12.43
Сараевка	603	X	16.46	17.28	22.40	23.6	X	X	X	X	6.11	X	X	X	X	X	X
Рязань X	615	X	15.0	16.46	X	X	X	X	X	X	3.0	X	X	X	X	X	X
Обоянь	231 км	X	16.53	17.36	22.43	23.9	X	X	X	X	4.46	X	X	X	X	X	X
Рязань X	32 км	X	17.11	17.55	X	X	X	X	X	X	6.14	X	X	X	X	X	X
Ельниково	629	X	17.28	18.13	X	X	X	X	X	X	X	X	X	12.38	X	X	X
Прохоровка Y	640	X	17.44	18.30	X	X	X	X	X	X	X	X	X	12.56	X	X	X
Беленичино	655	X	18.0	18.46	X	X	X	X	X	X	X	X	X	13.13	X	X	X
Сажное Y	667	X	18.11	18.57	X	X	X	X	X	X	X	X	X	13.29	X	X	X
Гостинцево	674	X	18.26	19.12	X	X	X	X	X	X	X	X	X	13.45	X	X	X
Беломестная	687	X	18.37	19.23	X	X	X	X	X	X	X	X	X	13.55	X	X	X
Велгород X	697	X	18.37	19.23	0.5	0.31	2.16	2.42	3.8	6.55	7.36	7.56	10.1	14.9	10.53	11.19	14.38
Белгород	231 км	X	...	...	...	...	...	...	...	...	11.20	17.48	...	...	...	...	...

В ходу по мере надобности.

[illegible]



**120. Харьнов - Курен - Москва (до Курска).**

До Ленинграда чер. Лезовую-Ульяновку от:

Сочин **СВ** м/сп, ж/сп в п. 24.  
 Исландовск м/сп, ж/сп в п. 28.  
 Толмачи ж/сп в п. 30  
 Евнаторни ж/сп в п. 14.  
 Феодосии ж/сп в п. 16.  
 Севастополя м/сп, ж/сп ж, в п. 18.  
 По Москве чер. Дзюлун-Харьков ут!

До Москвы жер. Дзержин-Тавишот от:

Кислородная **ББ** м/сп, ж/ен, в п. 2, м/сп  
ж/сп, ж, в п. 28.

Мянер. Вод м/сп, ж/ен, ж в п. 32

Тонялиси м/ен, ж/сп, ж в п. 48

Бочи **ББ**, м/сп, ж/сп 4, м/сп, ж/сп  
ж в п. 22.

А. А. Мещеряков. Ярославль. 1901.

Севастополь м/сн, ж/сн, ж в п. 72 и 42.  
Днепропетровска **св** м/сн, ж/сн, ж в п. 6  
Евпатории м/сн, ж/сн, ж в п. 14.  
Феодосии м/сн, ж/сн, ж в п. 16  
До Купянска твр. Белгород от Харькова ж/сн,  
ж в п. 54

508 переселенки.

[illegible][illegible]

В ходу по мере надобности.



120. Харьнов - Курск - Москва (от Курска).

Беспередающие сообщения см. в начале таблицы.

Харьков 120 Ом	1. 9	3. 1	3. 32	4. 3	4. 32	9. 10	10. 48	12. 18	12. 44	13. 8	13. 27	19. 10	19. 37	22. 18	22. 40	22. 49
Воронеж. } 80 Ом	...	21.47	...	...	...	...	...	...	...	...	10.58	...	...	...	...	...
Курск... } 247	...	6.37	...	...	...	...	...	...	...	...	19.49	...	...	...	...	...
Киев... } 130 Ом	...	...	...	...	...	0.32	...	...	...	...	...	10.56	...	...	...	...
Курск... } 135 Ом	...	...	...	...	...	13.98	...	...	...	...	...	23.43	...	...	...	...
им. Дзержинско- 20 Ф. Э. ж. д.	Ск. 28	Ск. 24	Ск. 22	Ск. 30	Ск. 14	Ск. 48	Ск. 72	Ск. 16	Ск. 18	Ск. 32	Ск. 6	Ск. 42	Ск. 10	Ск. 2	Ск. 46	Ск. 4
	МЖ	МЖ	МЖ	МЖ	МЖ	МЖ	МЖ	МЖ	МЖ	МЖ	МЖ	МЖ	МЖ	МЖ	МЖ	МЖ
Курск X	6. 0	7.52	8.23	8.54	9.25	14.39	18.25	17.23	17.49	18.15	23.19	0. 1	0.28	2.53	4.37	3.21
Букреева X	—	—	—	—	—	14.57	18.44	17.52	18.18	18.44	—	—	—	—	4.55	—
Свобода X	—	—	—	—	—	15.13	19.2	—	—	—	—	—	—	—	5.11	—
Золотухино X	—	—	—	—	—	15.31	19.23	—	—	—	—	—	—	—	5.29	—
Возы X	7.17	9. 9	9.40	10.11	10.42	16.18	20.14	18.45	19.11	19.37	0.36	1.18	1.45	4. 3	6.16	4.31
Поньги X	7.25	9.17	9.48	10.19	10.50	16.26	20.22	18.54	19.20	19.46	0.44	1.26	1.53	4.11	6.24	4.39
Ивановский X	—	—	—	—	—	16.39	20.38	—	—	—	—	—	—	—	6.37	—
Глазуновка X	—	—	—	—	—	16.58	20.59	—	—	—	—	—	—	—	6.56	—
Куракино X	—	—	—	—	—	17. 8	21.10	—	—	—	—	—	—	—	7. 6	—
Змиевка X	—	—	—	—	—	17.24	21.29	19.37	20. 3	20.29	1.29	—	—	—	7.21	—
Еропкино X	—	—	—	—	—	17.39	21.45	—	—	—	—	—	—	—	7.36	—
Становой Колодезь X	—	—	—	—	—	17.53	21.59	—	—	—	—	—	—	—	7.49	—
Стишь X	—	—	—	—	—	18.10	22.17	—	—	—	—	—	—	—	8. 6	—
Орел X	8.54	10.46	11.17	11.48	12.19	18.30	22.37	20.28	20.54	21.20	2.20	2.55	3.22	5.33	8.26	6. 1
Орел X	...	...	...	...	...	...	...	...	...	...	...	...	...	...	...	...
Смоленск X	...	...	...	...	...	...	...	...	...	...	...	...	...	...	...	...
Орел X	...	...	...	...	...	...	...	...	...	...	...	...	...	...	...	...
Грязи X	...	...	...	...	...	...	...	...	...	...	...	...	...	...	...	...
Орел X	9.12	11. 1	11.32	12. 3	12.34	18.45	22.52	20.43	21. 9	21.35	2.35	3.10	3.37	6.48	8.41	6.16
Стальной Конь X	—	—	—	—	—	18.58	23. 6	—	—	—	—	—	—	—	—	—
Оптуха X	—	—	—	—	—	19. 9	23.18	—	—	—	—	—	—	—	—	—
Отрада X	—	—	—	—	—	19.24	23.33	—	—	—	—	—	—	—	—	—
Думчино X	—	—	—	—	—	19.43	23.53	—	—	—	—	—	—	—	—	—
Мценск X	—	—	—	—	—	19.59	0.11	—	—	—	—	—	—	—	—	—
Бастыново X	—	—	—	—	—	20.13	0.26	—	—	—	—	—	—	—	—	—
Чернь X	—	—	—	—	—	20.40	0.55	—	—	—	—	—	—	—	—	—
Выползово X	—	—	—	—	—	21. 0	1.16	—	—	—	—	—	—	—	—	—
Сквратово X	11. 5	13.55	13.26	13.57	14.28	21.18	1.34	22.41	23. 7	23.33	4.28	5. 2	5.30	7.31	10.34	7.59
Горбачево X	11.15	13.16	13.47	14.18	14.49	21.28	1.44	22.53	23.19	23.45	4.38	5.13	5.40	7.41	10.44	8. 9
Горбачево X	11.26	13.27	13.58	14.29	15. 0	21.39	1.55	23. 4	23.30	23.56	4.49	5.51	5.51	10.55	—	—
Горбачево X	...	...	...	...	...	...	...	...	...	...	...	...	...	...	...	...
Смоленск X	...	...	...	...	...	...	...	...	...	...	...	...	...	...	...	...
Горбачево X	...	...	...	...	...	...	...	...	...	...	...	...	...	...	...	...
Горбачево X	...	...	...	...	...	...	...	...	...	...	...	...	...	...	...	...
Горбачево X	...	...	...	...	...	...	...	...	...	...	...	...	...	...	...	...
Горбачево X	...	...	...	...	...	...	...	...	...	...	...	...	...	...	...	...
Горбачево X	...	...	...	...	...	...	...	...	...	...	...	...	...	...	...	...
Горбачево X	...	...	...	...	...	...	...	...	...	...	...	...	...	...	...	...
Горбачево X	...	...	...	...	...	...	...	...	...	...	...	...	...	...	...	...
Горбачево X	...	...	...	...	...	...	...	...	...	...	...	...	...	...	...	...
Горбачево X	...	...	...	...	...	...	...	...	...	...	...	...	...	...	...	...
Горбачево X	...	...	...	...	...	...	...	...	...	...	...	...	...	...	...	...
Горбачево X	...	...	...	...	...	...	...	...	...	...	...	...	...	...	...	...
Горбачево X	...	...	...	...	...	...	...	...	...	...	...	...	...	...	...	...
Горбачево X	...	...	...	...	...	...	...	...	...	...	...	...	...	...	...	...
Горбачево X	...	...	...	...	...	...	...	...	...	...	...	...	...	...	...	...
Горбачево X	...	...	...	...	...	...	...	...	...	...	...	...	...	...	...	...
Горбачево X	...	...	...	...	...	...	...	...	...	...	...	...	...	...	...	...
Горбачево X	...	...	...	...	...	...	...	...	...	...	...	...	...	...	...	...
Горбачево X	...	...	...	...	...	...	...	...	...	...	...	...	...	...	...	...
Горбачево X	...	...	...	...	...	...	...	...	...	...	...	...	...	...	...	...
Горбачево X	...	...	...	...	...	...	...	...	...	...	...	...	...	...	...	...
Горбачево X	...	...	...	...	...	...	...	...	...	...	...	...	...	...	...	...
Горбачево X	...	...	...	...	...	...	...	...	...	...	...	...	...	...	...	...
Горбачево X	...	...	...	...	...	...	...	...	...	...	...	...	...	...	...	...
Горбачево X	...	...	...	...	...	...	...	...	...	...	...	...	...	...	...	...
Горбачево X	...	...	...	...	...	...	...	...	...	...	...	...	...	...	...	...
Горбачево X	...	...	...	...	...	...	...	...	...	...	...	...	...	...	...	...
Горбачево X	...	...	...	...	...	...	...	...	...	...	...	...	...	...	...	...
Горбачево X	...	...	...	...	...											

В ходу по мере надобности.

Продолжение

[illegible]



**121а. Калуга - Тихоновская пустынь и обратно.**

Без пересадки: От Москвы до Калуги м/сп, ж/сп, ж в пл, 45 и 46.

17.20	...	...	...	7.35	—	От Вязьма .....	121	Пр	164	...	...	...	20.40	5. 2
22.35	...	...	...	12.18	164	Пр Калуга .....	—	От	—	...	...	...	15.41	0.18
19.15	...	...	...	11.21	—	От Тула .....	121	Пр	134	...	16.30	...	...	5.54
23.20	...	...	...	15.35	134	Пр Калуга .....	—	От	—	...	12.34	...	...	1.40
П. 459	П. 451	П. 453	П. 455	П. 457	К.М.	Моск.-Киевская жел. дор.	К.М.	П. 46	П. 452	П. 454	П. 456	П. 458	П. 460	П. 462
Ж	Ж	Ж	Ж	Ж	Ж	Ж	Ж	Ж	Ж	Ж	Ж	Ж	Ж	Ж
1.10	6.2	10.8	13.21	16.11	—	От Калуга .....	Пр	7.41	8.52	12.40	15.12	18.32	21.52	25.12
1.19	6.10	10.17	13.29	16.12	5	Азарово раз. ....	13	7.28	8.42	12.30	15.2	18.22	21.22	24.22
1.41	6.28	10.34	13.46	16.36	15	Муратовка .....	3	7.12	8.28	12.16	14.48	18.6	21.6	24.6
1.48	6.34	10.40	13.52	16.42	18	Пр Тихонова Пустынь ...	От	7.38	8.20	12.8	14.40	18.8	21.8	24.8
4.36	...	13.32	17.45	21.15	—	От Тих. Пустынь	Пр	...	7.43	11.10	14.19	17.1	20.1	23.1
...	...	6.10	...	10.38	657	Пр Гомель .....	130	От	...	18.55	...	25	...	...
23.35	...	7.30	11.56	...	675	Пр Киев .....	79	От	...	16.23	19.25	23.50	...	...
22.07	7.48	11.22	14.29	17.9	—	От Тих. Пустынь	Пр	6.56	6.48	...	13.24	17.37	...	...
6.27	11.40	16.12	19.25	21.35	170	Пр Москва .....	180	От	1.28	1.30	...	9.618	...	...

**121. Вязьма - Тула (до Алексина) и обратно.**

Без пересадки От Ленинграда через Тулу-Рязань до Иркутска м/сп ж/сп, ж в пп. 78 и 77

От Плеханово чер. Тулу Рязск до Челябинска м/сп, ж/сп, ж в пп 98 и 97

...	12.45	17.10	...	—	От Ленинград....	100.73	Пр	702	...	9.5	15.45	...
...	23.40	2.10	...	442	От Лихославль....	100.73	Пр	260	...	0.30	5.5	...
...	7.5	10.21	...	702	Пр Вязьма .....	100.73	От	—	...	16.3	21.17	...
...	0.30	1.50	...	—	От Москва .....	75	Пр	243	23.50	4.8	...	...
...	6.20	7.50	...	243	Пр Вязьма .....	75	От	—	18.17	22.43	...	...
...	16.15	3.42	...	—	От Минск .....	75	Пр	508	8.15	5.39	...	...
...	4.21	12.11	...	508	Пр Вязьма .....	75	От	—	19.0	12.12	...	...

—	Пч. 78 М Ж	Па. 79 Ж	Па. 68 Ж	Км	Моск.-Киевская жел. дор.	Км	Па. 69 Ж	Пч. 77 М Ж	Па. 67 Ж	—
× Остановка на 1 минуту.	7.35	17.20	...	—	От Вязьма Западная X	Пр	298	5. 2	20.40	...
	7.48	17.41	...	7	У Вязьма Киевская	↑	291	4.52	20.30	...
			...	—	Вассинки раз.	—	—		...	...
	7.59	17.52	...	14	Пыжевка раз.	↑	284	4.38	...	...
	8.17	18.10	...	26	Исаково	↑	272	4.21	20. 1	...
	8.25	18.18	...	31	Жижаило раз.	↑	267	4.11	19.47	...
	8.45	18.39	...	42	Засецкая раз.	↑	256	3.53	19.29	...
	9. 2	19. 6	...	52	Темкино	↑	246	3.38	19.13	...
	9.23	19.23	...	63	Угрюмово	↑	235	3.17	18.40	...
	9.42	19.42	...	74	Износки	↑	224	3. 2	18.24	...
	9.58	19.58	...	86	У Кошняки раз.	↓	212	2.44	18. 4	...
	10.17	20.18	...	101	Пр Мятлевская Y	Пр	197	2.23	17.43	...
	10.28	20.27	...	—	От —	—	—	2.17	17.34	...
	10.44	20.48	...	113	У Костино раз.	↑	185	1.58	17.18	...
	11. 1	21. 5	...	122	Говардово Y	↑	176	1.44	17. 4	...
11.14	21.18	...	129	Полотняный завод	↑	169	1.32	16.49	...	
11.35	21.42	...	139	Пятовская Y	↑	159	1.13	16.32	...	
11.52	22. 6	...	149	Муратовка раз.	↑	149	0.50	16.16	...	
12. 7	22.24	...	159	У Азарово раз.	↓	139	0.27	15.56	...	
12.18	22.35	...	164	Пр Калуга X 	От	134	0.18	15.47	...	
...	1.30	...	13. 0	—	От Москва	130 Пр	188	...	21.38	6. 7
...	8.52	...	18.32	188	Пр Калуга	121а От	—	...	16.11	1.10
...	12.30	...	1.40	164	От Калуга X 	Пр	134	...	15.35	23.20
...	12.41	...	1.51	—	У Разъезд 171 км	↑	—	...	15.26	23.11
...	12.54	...	2. 5	178	Стопкино раз.	↑	120	...	15.14	22.59
...	13.11	...	2.22	187	Желябужская	↑	111	...	14.59	22.44
...	13.24	...	2.36	198	Перерушево раз.	↑	100	...	14.44	22.28
...	13.40	...	2.52	207	Ферзиково	↑	91	...	14.31	22.15
...	14. 2	...	3.14	223	У Средняя	↓	75	...	14. 7	21.50
...	14.18	...	3.30	234	Пр Алексин Y	От	64	...	13.30	21.22
...	16.34	...	5.54	298	Пр Тула Вяземская	121 От	—	...	11.21	19.15

**Продолжение**

**121. Вязьма - Тула** (от Алексина) и обратно.

Беспересадочные сообщения см. в начале таблицы.

...	...	7.85	...	—	От Вязьма .....	121	Пр	298	20.40	...	...	...	
Пр. 98	Пр. 78	Пр. 68	Км	Моск.-Киевская ж. д.					Км	Пр. 77	Пр. 67	Пр. 97	—
М Ж	М Ж	Ж							М Ж	Ж	М Ж		
...	...	14.31	3.38	234	От	Алексин	Пр	64	13.22	21.15	...	...	
...	...	14.52	4.10	243	↑	Рюриково	↑	55	13.11	21.4	...	...	
...	...	15.13	4.32	256	↑	Суходол	↑	42	12.54	20.46	...	...	
...	...	15.27	4.46	264	↑	Тесницкое раз.	↑	34	12.39	20.31	...	...	
...	...	15.37	4.56	270	↑	Малахово раз.	↑	28	12.25	20.17	...	...	
...	...	15.52	5.12	280	↑	Обидимо	↑	18	12.9	20.1	...	...	
...	...	16.0	5.20	284	↓	Некрасово пл.	↓	14	12.0	19.51	...	...	
...	1.5	16.20	5.40	291	↓	Плеханово	↓	7	11.49	19.40	3.40	...	
...	1.19	16.34	5.54	298	Пр	Тула Вяземск. } М. Дюб. ж. д.	От	—	11.2	19.15	3.25	...	
...	...	17.34	7.3	—	От Тула	120	Пр	193	5.32	16.48	...	...	
...	...	23.8	11.10	193	От	Москва	—	—	1.15	12.46	...	...	
...	1.45	16.48	...	—	От Тула	888.385	Пр	—	11.0	...	3.4	...	
...	0.25	22.25	...	205	Пр	Рязьск	От	—	5.0	...	10.35	...	
...	6.15	19.45	...	854	Пр	Сызрань	От	—	7.38	...	22.25	...	
...	19.0	4.50	...	1996	Пр	Челябинск	От	—	23.15	...	10.5	...	
...	13.0	16.18	...	3419	Пр	Новосибирск	От	—	11.33	...	12.36	...	
...	3.49	8.14	...	3736	Пр	Томск	От	—	19.11	...	12.13	...	
...	0.12	1.50	...	5269	Пр	Иркутск	От	—	7.0	...	19.39	...	
...	0.51	5.21	...	—	От Тула	120	Пр	344	4.13	...	12.29	...	
...	10.38	14.48	...	344	От	Курск	—	—	18.25	...	4.37	...	
...	...	17.25	13.54	—	От Тула	123	Пр	113	6.15	14.22	...	...	
...	...	1.7	21.35	113	От	Лихвин	—	—	22.42	6.50	...	...	

**123. Тула - Лихвин и обратно.**

...	7.35	12.30	—	От Москва.....	120	Пр	193	11.10	23.0	...	
...	12.52	16.22	193	Пр Тула.....	120	От	—	7.3	17.34	...	
...	8.41	12.34	—	От Орел.....	120	Пр	189	13.7	20.6	...	
...	12.29	16.33	189	Пр Тула.....	120	От	—	14.7	16.11	...	
...	...	7.35	—	От Вязьма.....	121	Пр	298	...	20.40	...	
...	...	16.34	298	Пр Тула Вяземская.....	121	От	—	...	11.18	...	
...	...	5.0	—	От Рязьск.....	883	Пр	205	22.25	8.25	...	
...	...	11.21	205	Пр Тула Вяземская.....	883	От	—	16.34	1.19	...	
—	По 61 Ж	Пч. 81 Ж	К.м.	им. Дзержинского Ф. Э. жел. дор.				К.м.	По 61 Ж	Пч. 81 Ж	—
...	13.54	17.25	—	От Тула X.....	Пр	113	6.15	14.22	...		
...	14.10	17.41	2	Тула Лихвинская Y.....	111	6.9	14.10	...			
...	15.0	18.31	13	Рвы.....	100	5.25	13.32	...			
...	15.41	19.12	26	Труфаново.....	87	4.42	12.49	...			
...	16.17	19.48	32	Кураково.....	81	4.19	12.26	...			
...	16.40	20.13	39	Бредихино.....	74	3.37	12.44	...			
...	16.54	20.27	43	Веригино.....	70	3.22	11.30	...			
...	17.27	21.0	54	Дубна Y.....	59	2.47	10.55	...			
...	17.37	21.10	62	Гурьевка.....	51	2.10	10.18	...			
...	18.24	21.57	71	Ясеновая.....	42	1.33	9.41	...			
...	19.1	22.34	85	Ханино.....	28	0.39	8.47	...			
...	19.50	23.22	96	Суворово.....	17	23.58	8.6	...			
...	20.31	0.3	107	Черепеть.....	6	23.11	7.19	...			
...	21.11	0.43	111	Крайнка пл.....	2	22.52	7.0	...			
...	21.30	1.2	113	Пр Лихвин Y.....	—	22.42	6.50	...			



130. Месина - Ёлов (до Брянска) и обратно.

(от Москвы через Киев до:  
Валесы **GE** м/см, ж/с  
42,71 и 12

**Москвы** через Кюв до:  
массы **СВ** м/сн, ж/сн, ш/сн, з/сн, эван. 41,  
**100.** **дисем** - дисе

Через Брянск ДО:

Гомеля м/сп, ж в по 73 и 74  
Получено от Тут. Получено м/сп. ж в по. 45 и 46

в г. Коммунарском кан. Гомель-Удвин 10 М/сек. х/см. х в мм. 91 и 82

От Минска через Бакланч-Ворожбу до:

Харьнова м/сл, ж/сл, ж 3 пл. 95 и 95

от Воронежа чер. Курск до Киева м/сн, ж/сн, ж в пп. 51, 52, 73 и 74

[illegible][illegible]



...

[illegible][illegible]



## 131. Брянск - Льгов - Харьков (до Льгова) и обратно.

Без пересадки: От Ленинграда через Полоцк-Смоленск-Брянск-Льгов до Мариуполя м/сн, ж/сн, ж в пп. 83 и 84.  
 Орши через Ворожбу-Льгов до Мариуполя ж/сн, ж в пп. 57 и 58.

...	...	17. 0	—	От Москва .....	130	Пр	380	11.40	...	...
...	...	2.57	380	Пр Брянск .....	130	От	—	2.14	...	...
...	...	18.55	—	От Гомель .....	70	Пр	280	10.38	...	...
...	...	1.54	280	Пр Брянск .....	70	От	—	3.17	...	...
...	...	18. 0	—	От Орша .....	96	Пр	396	7.17	...	...
...	...	6.37	396	Пр Брянск .....	70	От	—	3.17	...	...
...	...	22.20	—	От Ленинград .....	62	Пр	1070	15. 0	...	...
...	...	16. 0	572	От Полоцк .....	47	Пр	498	16.30	...	...
...	...	5.59	1070	Пр Брянск .....	80	От	—	2. 9	...	...
...	...	18.17	—	От Орел .....	80	Пр	133	11.13	...	...
...	...	21.50	133	Пр Брянск .....	80	От	—	7.30	...	...
...	...	Пч. 83 и ж	Км	Моск.-Киевская жел. дор.				Км	Пч. 84 и ж	...
...	...	6.19	—	От Брянск I пас. X .....	Пр	469	1.33	...	...	...
...	...	6.35	8	Брянск II сорт. (Льговск.) ..	↑	461	1.21	...	...	...
...	...	19	19	Стяжное раз. ....	↑	450	...	...	...	...
...	...	7. 6	29	Синезерки. ....	↑	440	0.52	...	...	...
...	...	7.35	41	Клюковники раз. ....	↑	428	...	...	...	...
...	...	7.40	53	Навал X .....	↑	416	0.20	...	...	...
...	...	7.49	59	Борщево раз. ....	↑	410	0.15	...	...	...
...	...	7.58	65	Девичье раз. ....	↑	404	0. 6	...	...	...
...	...	8.13	72	Погребы раз. ....	↑	397	23.58	...	...	...
...	...	8.28	81	Брасово .....	↑	388	23.47	...	...	...
...	...	8.38	89	Рассошка раз. ....	↑	380	23.32	...	...	...
...	...	8.50	96	Аркино раз. ....	↑	373	23.15	...	...	...
...	...	9. 4	106	Комаричи .....	↑	363	23. 4	...	...	...
...	...	9.13	112	Литиж раз. ....	↑	357	22.50	...	...	...
...	...	9.23	117	Усожа раз. ....	↑	352	22.35	...	...	...
...	...	9.30	124	Евдокимовка раз. ....	↑	345	22.25	...	...	...
...	...	9.44	137	Дерюгино .....	↑	332	22.16	...	...	...
...	...	10. 3	143	Свопа раз. ....	↑	326	22. 5	...	...	...
...	...	10.13	148	Дмитриев Y .....	↑	321	21.47	...	...	...
...	...	10.20	157	Рогозна раз. ....	↑	312	21.31	...	...	...
...	...	10.25	162	Арбузово .....	↑	307	21.20	...	...	...
...	...	10.38	169	Гриневка раз. ....	↑	300	21.12	...	...	...
...	...	10.49	176	Соковинка раз. ....	↑	293	20.57	...	...	...
...	...	11. 0	189	Конышевка .....	↑	280	20.48	...	...	...
...	...	11.13	200	Марица раз. ....	↑	269	20.35	...	...	...
...	...	11.31	209	Шерекино Y .....	↑	260	20.24	...	...	...
...	...	12. 4	214	Льгов II Сортиров. ....	↑	255	20. 7	...	...	...
...	...	12.12	217	Льгов I X Киевский .....	↑	252	19.43	...	...	...
...	...	12.18	217	Льгов I X Киевский .....	↑	252	19.26	...	...	...
...	...	23. 2	—	От Льгов I .....	135	Пр	402	19.10	...	...
...	...	8.50	402	Пр Киев .....	130	От	—	19. 01	...	...
...	...	20.55	—	От Льгов I .....	135	Пр	87	10. 2	...	...
...	...	23.45	87	Пр Курск .....	135	От	—	0.32	...	...
...	...	21. 6	469	Пр Харьков .....	131	От	—	9.34	...	...
...	...	21. 6	469	Пр Харьков .....	131	От	—	6.56	...	...
...	...	21. 6	469	Пр Харьков .....	131	От	—	9.34	...	...
...	...	21. 6	469	Пр Харьков .....	131	От	—	10.20	...	...

Продолжение

## 131. Брянск-Льгов-Харьков (от Льгова) и обратно.

Беспересадочные сообщения см. в начале таблицы

...	6.19	...	—	От Брянск .....	131	Пр	470	1.33	...	...
...	0.32	...	—	От Киев .....	130	Пр	402	8.50	...	...
...	...	18. 9	—	От Орша .....	130	Пр	501	...	7.17	...
...	8. 4	7.10	—	От Ворожба .....	135	Пр	100	1.33	17.23	...
...	10.32	9.42	—	Пр Льгов I .....	135	От	—	23. 2	14.51	...
...	...	6.56	—	От Курск .....	135	Пр	87	23.45	...	...
...	...	9.34	87	Пр Льгов I .....	135	От	—	20.55	...	...
...	...	Пч. 83 МЖ	Пч. 57 Ж	Южная ж. д.				Км	Пч. 84 МЖ	Пч. 58 Ж
...	12.38	9.57	217	От Льгов I Киевский X .....	Пр	252	18.36	14.36	...	...
...	12.44	10. 3	—	Пр Льгов II Сортиров. ....	Пр	—	18.30	14.30	...	...
...	12.54	10.13	—	Льгов Южн. пл. ....	↑	251	18.20	14.20	...	...
...	13. 7	10.25	219	Сугров раз. X .....	↑	244	18.14	14.14	...	...
...	13.22	10.39	226	Деревеньки .....	↑	232	17.59	14. 5	...	...
...	13.52	10.58	238	Анастасьевка раз. X .....	↑	220	17.40	13.50	...	...
...	14.13	11.15	250	Гродненский раз. X .....	↑	214	17.18	13.32	...	...
...	14.23	11.25	256	Локинская .....	↑	208	17. 5	13.21	...	...
...	14.34	11.36	262	Курчаниново раз. X .....	↑	199	16.53	13. 0	...	...
...	14.46	11.48	271	Суджа Y .....	↑	191	16.34	12.52	...	...
...	14.56	11.58	279	Коннопельки раз. X .....	↑	179	16.20	12.39	...	...
...	15. 7	12. 8	291	Псел .....	↑	167	16. 9	12.29	...	...
...	15.17	12.36	303	Рудитин раз. X .....	↑	155	15.52	12.16	...	...
...	15.27	13. 0	315	Юсупово .....	↑	144	15.31	11.57	...	...
...	16.16	13.15	326	Подкосылев раз. X .....	↑	135	15.10	11.40	...	...
...	16.41	13.37	335	Готня X .....	↑	127	14.52	11.26	...	...
...	16.51	13.50	342	От Ворожба .....	218	Пр	150	14.39	11.14	...
...	17. 3	13.59	342	Пр Готня .....	233	От	—	14.29	11. 4	...
...	...	8.37	—	От Белгород .....	233	От	74	19.42	...	...
...	...	13.45	150	Пр Готня .....	233	Пр	—	14.38	...	...
...	...	11.20	—	От Льгов I Киевский X .....	Пр	127	16.48	...	...	...
...	...	13.58	74	Пр Готня .....	233	Пр	—	14.25	...	...
...	17.23	14.20	342	Трефиловка раз. X .....	↑	115	14. 9	10.44	...	...
...	17.43	14.37	355	Кулиновка .....	↑	108	13.50	10.28	...	...
...	17.57	14.51	362	Новоборисовка .....	↑	99	13.34	10.13	...	...
...	18.22	15.13	371	Хотмыжск .....	↑	88	13.13	9.55	...	...
...	18.45	15.32	381	Козачек .....	↑	82	12.46	9.31	...	...
...	18.56	15.52	388	Одноробовка .....	↑	76	12.33	9.14	...	...
...	19. 8	15.52	394	Муравский .....	↑	71	12.25	9.14	...	...
...	19.19	16. 8	398	Снеги раз. ....	↑	65	12.14	8.54	...	...
...	19.27	16. 8	405	Золочев Y .....	↑	55	12. 2	8.40	...	...
...	19.43	16.21	415	Рогозянка .....	↑	42	11.45	8.38	...	...
...	19.46	16.24	428	Пересечная .....	↑	30	11.26	8.22	...	...
...	20. 5	16.42	440	Курортная пл. X .....	↑	26	11. 8	8. 5	...	...
...	20.22	16.58	443	Шпаковка X .....	↑	22	10.59	7.57	...	...
...	20.30	17. 6	447	Нов. Бавария .....	↑	7	10.52	...	...	...
...	20.37	17.38	462	Пр Харьков X .....	От	—	10.20	7.22	...	...
...	21. 6	17.38	469	От Харьков .....	515	Пр	451	9.43	6.47	...
...	21.40	18.13	188	Пр Кр. Лиман ..	526	От	147	5.20	...	...
...	1.58	4.10	319	Пр Сталино .....	527	От	132	0.49	21.37	...
...	6.24	7.58	451	Пр Мариуполь ..	555	От	—	20.40	17.34	...
...	10. 6	7.58	—	От Харьков .....	230	Пр	766	...	19.17	...
...	21.55	9.36	766	Пр Севастополь ..	230	От	—	...	0.59	...
...	19.20	5.13	—	От Харьков .....	225	Пр	141	9. 5	16.30	...
...	22.30	18.35	141	Пр Полтава .....	225	От	—	5.58	12.51	...
...	2. 4	22.21	—	От Харьков .....	504	Пр	676	9.18	4. 5	...
...	1. 0	20.57	676	Пр Балашов .....	504	От	—	...	6.35	...
...	23.40	...	—	От Харьков .....	120	Пр	246	9.16	4.20	...
...	22.18	19.10	246	Пр Курск .....	218	От	—	4.36	23.50	...
...	2.40	23.49	—	От Харьков .....	218	Пр	252	...	13. 2	...
...	22.15	0.15	252	Пр Ворожба .....	218	От	—	...	5.13	...
...	5.28	7.56	—	От Харьков .....	218	От	—	...	5.13	...

X Остановка для пассажи-  
ров без багажа.



## 132. Зинеево - Жиздра и обратно.

17. 0	...	0. 5	13. 0	—	От Москва.....	180	Пр	313	..	11.40	19.25	8.10	
0.58	...	9. 1	21.32	313	Пр Зикеево.....		От	—	...	3.51	10. 2	0.18	
12. 7	15 40	19 35	...	—	От Киев.....	180	Пр	551	...	...	23 45	11.55	
0 17	2 39	9.55		551	Пр Зикеево.....		От	—	...	...	9. 8	21.34	
Пт. 401	Пт. 403	Пт. 405	Пт. 407	КМ	Моск.-Киевская жел. дор.				КМ	Пт. 408	Пт. 402	Пт. 404	Пт. 406
Ж	Ж	Ж	Ж							Ж	Ж	Ж	Ж
1 20	4.10	10.15	21.50	—	От Зикеево		Пр	11	0.40	3.30	6.45	21. 0	
1 43	4.33	10.38	22.13	11	Пр Жиздра		От	—	0 11	3. 1	6.16	20.31	

## 133. Рыльск - Коренево и обратно.

—	—	Пт. 432	Пт. 424	КМ	Узкоколейная ветвь Моск.-Киевской жел. дор.				КМ	Пт. 421	Пт. 423	—	—
...	...	Ж	Ж							Ж	Ж		
...	...	6.22	17.22	—	От Рыльск.....	Пр	24	2.5	13.5	...	...	...	...
...	...	7.5	18.5	12	Пушкарная раз.....	↑	12	1.23	12.23	...	...	...	...
...	...	7.36	18.36	19	Толпино.....	↑	5	0.56	11.56	...	...	...	...
...	...	7.48	18.48	21	Колычевка.....	↑	3	0.4	11.43	...	...	...	...
...	...	8.0	19.0	24	Пр Коренево	От	—	0.30	11.30	...	...	...	...
...	...	9.34	19.43	—	От Коренево	185	Пр	128	0.1	11.4	...	...	...
...	...	13.38	23.45	128	Пр Курск.....	185	От	—	20.9	6.56	...	...	...
...	...	11.10	0.8	—	От Коренево	185	Пр	361	19.38	9.29	...	...	...
...	...	20.6	8.50	36	Пр Киев.....	180	От	—	10.56	0.32	...	...	...

## 134. Ворожба - Маково - Пироговня и обратно.

...	...	...	22.15	—	От Харьков.....	218	Пр	252	13.2	...	...	...
...	...	...	5.28	252	Пр Ворожба	—	От	—	5.13	...	...	...
...	...	...	20.9	—	От Курск.....	185	Пр	187	13.38	...	...	...
...	...	...	1.33	187	Пр Ворожба	—	От	—	8.4	...	...	...
...	...	...	22.8	—	От Киев.....	130	Пр	302	13.28	...	...	...
...	...	...	5.1	30	Пр Ворожба	185	От	—	8.10	...	...	...
—	—	—	Пт. 411	КМ	Моск.-Киевская жел. дор.				КМ	Пт. 411	—	—
...	...	...	Ж							Ж		
...	...	...	7.14	—	От Ворожба	158	Пр	158	3.53	...	...	...
...	...	...	7.33	—	Вир раз.....	↑	—	3.35	...	...	...	...
...	...	...	7.54	16	Теткино.....	142	↑	3.17	...	...	...	...
...	...	...	8.14	26	Щеково раз.....	132	↑	2.53	...	...	...	...
...	...	...	8.46	38	Неониловка.....	120	↑	2.32	...	...	...	...
...	...	...	9.2	—	Гудово раз.....	—	—	2.12	...	...	...	...
...	...	...	9.25	58	Крупец.....	100	↑	1.46	...	...	...	...
...	...	...	9.57	66	Локоть.....	92	↑	1.22	...	...	...	...
...	...	...	10.38	77	Заруцкий раз.....	81	↑	0.27	...	...	...	...
...	...	...	11.10	86	Пр Глухов	От	72	23.54	...	...	...	...
...	...	...	12.20	118	Пр Маково раз.....	От	40	22.42	...	...	...	...
...	...	...	9.5	—	От Москва.....	180	Пр	556	16.12	...	...	...
...	...	...	23.58	556	Пр Маково.....	—	От	—	0.6	...	...	...
...	...	...	2.00	118	От Маково раз.....	Пр	40	22.22	...	...	...	...
...	...	...	13.8	129	Пр Терещинская	От	29	22.0	...	...	...	...
...	...	...	...	—	От Киев.....	180	Пр	297	...	...	...	...
...	...	...	...	297	Пр Терещинская	—	От	—	...	...	...	...
...	...	...	...	129	От Терещинская	Пр	29	...	...	...	...	...
...	...	...	...	140	Шостка.....	17	↑	...	...	...	...	...
...	...	...	...	158	Пр Пироговня.....	От	—	...	...	...	...	...

## 135. Конотоп - Курск и обратно.

От Минска чер. Бахмач-Ворожбу до Харькова м/сн, ж/сн, ж в пп. 96 и 95										От Харькова чер. Ворожбу-Бахмач до Киева м/сн, ж/сн, ж в пп. 65 и 66									
От Воронежа через Курск до Киева м/сн, ж/сн, ж в пп. 51, 52, 74 и 73										От Орши чер. Ворожбу-Льгов до Мариуполя ж/сн, ж в пп. 58 и 57									
0.2	9.5	13.1	22.15	...	—	От Москва.....	180	Пр	637	21.36	8.10	9.25	16.12	...	...	...	...	...	...
18.10	2.13	6.44	13.46	...	637	Пр Конотоп.....	180	От	—	4.29	16.45	19.48	22.0	...	...	...	...	...	...
6.55	...	13.0	0.41	...	—	От Минск.....	85	Пр	535	23.10	19.30	...	6.16	...	...	...	...	...	...
1.15	...	5.12	15.27	...	501	От Бахмач.....	180	Пр	34	7.26	7.57	...	15.10	...	...	...	...	...	...
1.48	...	5.45	15.55	...	535	Пр Конотоп.....	180	От	—	6.55	7.26	...	14.37	...	...	...	...	...	...
19.35	22.8	0.32	10.5	...	—	От Киев.....	130	Пр	227	8.50	13.43	15.28	20.0	...	...	...	...	...	...
0.34	3.5	5.45	15.58	...	227	Пр Конотоп.....	130	От	—	3.39	9.39	10.6	14.37	...	...	...	...	...	...
...	...	...	21.0	...	—	От Одесса.....	138	Пр	701	...	...	19.42	3.16	...	...	...	...	...	...
...	...	...	15.58	...	701	Пр Конотоп.....	130	От	—	...	...	13.50	14.37	...	...	...	...	...	...
Пт. 96	Пт. 66	Пт. 74	Пт. 52	Пт. 58	КМ	Моск.-Киевская ж. д.				КМ	Пт. 78	Пт. 98	Пт. 65	Пт. 51	Пт. 67				
Ж	Ж	Ж	Ж	Ж							Ж	Ж	Ж	Ж	Ж				
1.41	3.15	6.1	16.12	...	—	От Конотоп	187	Пр	262	3.26	7.15	9.50	14.26	...	...	...	...	...	...
2.0	3.35	6.22	16.32	...	15	Дубовязовка пост.....	↑	247	3.11	7.0	9.35	14.11	...	...	...	...	...	...	...
2.16	3.51	6.39	16.48	...	26	Грузское.....	↑	236	2.56	6.47	8.20	13.57	...	...	...	...	...	...	...
2.24	3.59	6.48	16.57	...	30	Пост 248 км.....	↑	232	2.47	6.39	9.11	13.48	...	...	...	...	...	...	...
2.4	4.24	7.13	17.22	...	37	Степаново бл. п.....	↑	225	2.24	6.18	8.49	13.26	...	...	...	...	...	...	...
2.4	4.24	7.13	17.22	...	47	Путивль.....	↑	215	2.24	6.18	8.49	13.26	...	...	...	...	...	...	...
3.12	4.46	7.36	17.45	...	65	Кошары пл.....	↑	197	1.59	5.56	8.26	13.02	...	...	...	...	...	...	...
3.26	5.1	7.50	17.59	...	75	Пр Ворожба	От	187	1.43	5.40	8.10	12.46	...	...	...	...	...	...	...
3.38	5.13	...	...	...	—	От Ворожба.....	218	Пр	1019	...	5.28	7.56	...	...	...	...	...	...	...
11.10	13.2	...	...	...	252	Пр Харьков.....	230	От	766	...	22.15	0.15	...	...	...	...	...	...	...
6.54	10.7	...	...	...	1019	Пр Севастополь	—	От	—	...	22.45	0.59	...	...	...	...	...	...	...
...	...	...	...	18.0	—	От Орша.....	98	Пр	501	...	...	...	...	...	...	...	...	...	7.17
...	...	...	...	6.59	501	Пр Ворожба.....	98	От	—	...	...	...	...	...	...	...	...	...	17.35
...	...	8.4	18.11	7.10	75	От Ворожба	187	Пр	187	1.33	...	...	12.35	17.23	...	...	...	...	...
...	...	8.32	18.49	7.39	94	Волфино.....	↑	168	1.13	...	...	...	12.15	17.2	...	...	...	...	...
...	...	9.0	19.9	8.7	114	Глушково.....	↑	148	0.41	...	...	...	11.43	16.35	...	...	...	...	...
...	...	9.17	19.26	8.24	126	Гапоново пост.....	↑	136	8.21	...	...	...	11.23	16.18	...	...	...	...	...
...	...	9.29	19.38	8.36	134	Пр Коренево	От	128	0.8	...	...	...	11.10	16.0	...	...	...	...	...
...	...	11.30	0.30	...	—	От Коренево.....	183	Пр	24	19.0	...	...	8.0	...	...	...	...	...	...
...	...	13.5	2.5	...	24	Пр Рыльск.....	183	От	—	17.22	...	...	6.22	...	...	...	...	...	...
...	...	9.34	19.43	8.43	134	От Коренево	128	Пр	128	0.1	...	...	11.4	15.53	...	...	...	...	...
...	...	10.10	20.20	9.20	160	Колонтаевка.....	↑	102	23.33	...	...	...	10.36	15.23	...	...	...	...	...
...	...	10.25	20.35	9.35	169	Артаково пл.....	↑	93	23.13	...	...	...	10.18	15.3	...	...	...	...	...
...	...	10.32	20.42	9.42	175	Пр Льгов I	От	87	23.2	...	...	...	10.7	14.5	...	...	...	...	...
...	...	...	...	9.57	—	От Льгов.....	181	Пр	253	...	...	...	...	...	...	...	...	...	14.36
...	...	...	...	17.38	252	Пр Харьков.....	181	От	—	...	...	...	...	...	...	...	...	...	7.22
...	...	...	17.0	...	—	От Москва.....	180	Пр	597	...	...	...	11.40	...	...	...	...	...	...
...	...	...	6.19	...	380	От Брянск.....	181	Пр	217	...	...	...	1.33	...	...	...	...	...	...
...	...	...	12.18	...	597	Пр Льгов I	—	От	—	...	...	...	19.1	...	...	...	...	...	...
...	...	10.45	20.55	...	175	От Льгов I	87	Пр	87	22.49	...	...	9.34	...	...	...	...	...	...
...	...	11.20	21.30	...	194	им. Дзержинского Ф.Э.ж.д	↑	68	22.16	...	...	...	9.1	...	...	...	...	...	...
...	...	11.37	21.46	...	200	Блохино.....	↑	62	21.59	...	...	...	8.45	...	...	...	...	...	...
...	...	12.2	22.11	...	—	Лукашевка.....	↑	—	21.34	...	...	...	8.20	...	...	...	...	...	...
...	...	12.39	22.47	...	227	Дьяконово.....	↑	35	21.5	...	...	...	7.51	...	...	...	...	...	...
...	...	13.6	23.13	...	240	Рышково.....	↑	22	20.38	...	...	...	7.25	...	...	...	...	...	...
...	...	13.38	23.45	...	262	Пр Курск	От	—	20.9	...	...	...	6.56	...	...	...	...	...	...
...	...	3.53	0.1	...	—	От Курск.....	500	Пр	247	19.49	...	...	6.37	...	...	...	...	...	...
...	...	22.56	8.35	...	247	Пр Воронеж.....	500	От	—	10.58	...	...	21.47	...	...	...	...	...	...
...	...	15.0	0.16	...	—	От Курск.....	120	Пр	246	16.49	...	...	4.25	...	...	...	...	...	...
...	...	20.17	4.46	...	246	Пр Харьков.....	120	От	—	10.28	...	...	22.40	...	...	...	...	...	...
...	...	14.39	0.1	...	—	От Курск.....	120	Пр	537	15.23	...	...	4.24	...	...	...	...	...	...
...	...	4.26	11.10	...	537	Пр Москва.....	120	От	—	1.15	...	...	16.58	...	...	...	...	...	...



## 138. Бахмач - Одесса (до Черкасс) и обратно.

Без пересадки: от Херсона чер. Помощную до Одессы м/сп, ж/сп, ж в п. 61 и 62.

...	13.30	12.45	—	От Ленинград.	61,87,85	Пр	1143	10.55	15.0	...
...	0.46	19.36	1143	Пр Бахмач.....	130	От	—	18.4	8.4	...
...	9.5	0.5	—	От Москва.....	135	Пр	662	8.10	19.25	...
...	2.55	18.50	662	Пр Бахмач.....	130	От	—	15.59	0.3	...
...	20.9	6.56	—	От Курск.....	135	Пр	287	13.38	23.45	...
...	4.12	15.10	287	Пр Бахмач.....	130	От	—	5.12	15.27	...
...	22.8	15.40	—	От Киев.....	130	Пр	202	20.2	7.30	...
...	2.24	19.7	202	Пр Бахмач.....	130	От	—	15.30	3.3	...
...	13.0	6.55	—	От Минск.....	85	Пр	501	6.16	...	...
...	0.46	19.36	501	Пр Бахмач.....	85	От	—	18.4	...	...
...	...	9.30	—	От Кременчуг...	216	Пр	292	4.0	...	...
...	...	17.49	292	Пр Бахмач.....	216	От	—	19.49	...	...
...	Пс. 45	Пч. 85	Км	Юго-Западная жел. дор.			Км	Пч. 86	Пс. 46	...
...	Ж	М Ж	Ж				Ж	М Ж	Ж	...
...	3.16	19.42	—	От Бахмач Центр. X	Пр	669	14.34	22.14	...	...
...	3.28	19.50	9	Бахмач Киевск.	↑	660	14.26	22.6	...	...
...	3.49	20.11	24	Варваровский раз.	—	645	14.8	21.49	...	...
...	4.5	20.28	37	Бильмачевка.....	—	632	13.52	21.34	...	...
...	4.29	20.52	46	Рожновка раз. X	↓	623	13.27	21.9	...	...
...	4.37	21.12	57	Ичня Y	↑	612	13.20	21.3	...	...
...	4.55	21.31	71	Коломеецево.....	—	598	13.3	20.46	...	...
...	5.18	21.54	82	Заезд раз. X	↓	587	13.3	20.46	...	...
...	...	...	89	Прилуки X	↑	580	12.35	20.19	...	...
...	...	4.10	—	От Прилуки.....	142	Пр	65	21.17	...	...
...	...	5.41	65	Пр Нежин.....	142	От	—	19.45	...	...
...	...	19.45	—	От Нежин.....	142	Пр	65	...	5.41	...
...	...	21.17	65	Пр Прилуки.....	142	От	—	...	4.10	...
...	5.31	22.3	89	От Прилуки X	Пр	580	12.21	20.8	...	...
...	5.48	22.20	102	Линовицы.....	↑	567	12.6	19.53	...	...
...	6.4	22.37	115	Грабаровка.....	—	554	11.49	19.36	...	...
...	6.25	22.58	—	Сосиновка раз. X	↓	—	11.25	19.12	...	...
...	6.28	23.2	132	Пирятин X	↑	537	11.21	19.8	...	...
...	6.45	23.19	147	Гребенка X	↑	522	11.3	18.50	...	...
...	18.42	1.43	—	От Гребенка.....	145	Пр	345	6.54	10.29	...
...	1.59	8.46	204	Пр Полтава.....	225	От	141	0.40	3.7	...
...	11.40	12.49	345	Пр Харьков.....	225	От	—	21.12	23.5	...
...	10.48	1.39	—	От Гребенка.....	145	Пр	149	1.33	18.32	...
...	14.40	5.34	149	Пр Киев.....	145	От	—	21.40	14.32	...
...	21.40	14.32	—	От Киев.....	145	Пр	149	14.40	5.43	...
...	1.33	18.32	149	Пр Гребенка.....	145	От	—	10.47	1.39	...
...	7.8	23.34	147	От Гребенка X	Пр	522	10.39	18.25	...	...
...	7.25	23.52	162	Писарщина раз.	↑	507	10.23	18.9	...	...
...	7.37	0.4	169	Драбово-Барятинская Y	—	500	10.12	17.57	...	...
...	7.51	0.19	181	Мехедовка раз.	—	488	9.57	17.42	...	...
...	8.8	0.36	193	Пальмира Y	↓	476	9.43	17.27	...	...
...	8.23	0.51	208	Золотоноша X	↑	461	9.24	17.8	...	...
...	...	5.50	—	От Золотоноша..	141	Пр	57	20.59	...	...
...	...	9.28	57	Пр Канев.....	141	От	—	17.0	...	...
...	8.27	0.56	208	От Золотоноша X	Пр	461	9.20	17.3	...	...
...	9.2	1.19	226	Богушкова Слободка X	↑	443	8.58	16.41	...	...
...	9.23	1.39	238	Панское раз.	—	431	8.30	16.22	...	...
...	...	13.48	667	Пр Одесса.....	188	От	—	21.0	...	...

Продолжение

## 138. Бахмач - Одесса (от Черкасс) и обратно.

Беспересадочные сообщения см. в начале таблицы.

...	3.16	19.42	—	От Бахмач.....	138/Пр	667	14.34	22.14	...	...
...	Пс. 45	Пч. 85	Км	Юго-Западная жел. дор.			Км	Пч. 86	Пс. 46	...
...	Ж	М Ж	Ж				Ж	М Ж	Ж	...
...	9.45	1.52	238	От Чернасы X	Пр	431	8.30	16.12	...	...
...	10.6	2.10	253	Белозерье.....	↑	416	8.13	15.55	...	...
...	10.22	2.24	263	Смела X	↓	406	8.0	15.42	...	...
...	10.31	2.33	268	Одесская жел. дор.	—	401	7.45	15.29	...	...
...	22.54	5.22	—	От им. Постышева	155/Пр	89	7.1	8.53	...	...
...	1.3	7.25	89	Пр Знаменка.....	155/От	—	5.1	6.56	...	...
...	20.59	4.10	—	От им. Постышева	155/Пр	278	5.12	8.20	...	...
...	4.6	11.25	278	Пр Киев.....	150/От	—	22.44	1.40	...	...
...	...	2.48	268	От им. Постышева X	Пр	401	7.30	...	...	...
...	...	3.2	277	Софиевка раз.	↑	399	7.20	...	...	...
...	...	3.24	290	Сердюковка.....	—	379	7.4	...	...	...
...	...	3.48	310	Капитановка.....	—	359	6.42	...	...	...
...	...	4.12	325	Новомиргород Y	—	344	6.18	...	...	...
...	...	4.34	—	Войновка раз.	—	—	5.57	...	...	...
...	...	4.46	345	Виска.....	—	324	5.43	...	...	...
...	...	5.20	366	Капустино.....	—	303	5.17	...	...	...
...	...	5.38	381	Адабаш.....	—	288	4.55	...	...	...
...	...	6.3	397	Помошная X	↑	272	4.36	...	...	...
...	Пс. 61	12.8	—	От Помошная.....	201/Пр	203	3.12	Пс. 62	...	...
...	Ж	16.38	203	Пр Котовск.....	201/От	—	20.38	Ж	...	...
...	18.35	...	—	От Харьков.....	225/Пр	493	...	11.40	...	...
...	19.11	24.0	408	От Кирова Укр.	201/Пр	85	13.25	19.46	...	...
...	21.13	2.1	493	Пр Помошная.....	201/От	—	11.16	17.40	...	...
...	21.33	6.23	397	От Помошная X	Пр	272	4.16	17.20	...	...
...	24.49	6.39	407	Высоцкое раз.	↑	262	4.3	17.7	...	...
...	21.59	6.49	415	Олейниково раз.	—	251	3.52	16.56	...	...
...	22.11	7.1	423	Людмиловка Y	—	246	3.38	16.42	...	...
...	22.24	7.14	433	Ново-Красное.....	—	236	3.23	16.27	...	...
...	22.39	7.29	443	Кавуны Y	—	226	3.10	16.14	...	...
...	22.54	7.44	455	Константиновка.....	—	214	2.53	15.57	...	...
...	23.10	8.0	467	Трикатное.....	—	202	2.36	15.40	...	...
...	23.21	8.11	474	Александровка раз.	↓	195	2.21	15.25	...	...
...	23.32	8.22	482	Вознесенск X	↑	187	2.7	15.11	...	...
...	23.42	8.32	492	Ястребиновка.....	—	177	1.57	15.1	...	...
...	23.59	8.49	492	Молдавка раз.	↑	170	1.45	14.49	...	...
...	0.16	9.6	499	Мартыновская.....	—	163	1.34	14.38	...	...
...	0.25	9.17	506	Мостовое раз.	—	156	1.24	14.28	...	...
...	0.37	9.28	513	Веселиново Y	—	148	1.8	14.13	...	...
...	1.9	9.45	521	Анновка раз.	—	141	0.55	14.0	...	...
...	1.13	9.58	528	Николаево раз.	—	134	0.43	13.48	...	...
...	1.27	10.12	535	Колосовка Y	—	126	0.33	13.38	...	...
...	1.42	10.24	543	Калаглей.....	—	112	0.21	13.25	...	...
...	1.53	10.35	550	Березовка Y	↑	102	0.4	13.7	...	...
...	2.2	10.44	557	Викторовка раз.	—	95	23.51	12.54	...	...
...	2.7	10.47	567	Рауховка Y	—	83	23.49	12.51	...	...
...	2.24	10.4	574	Мариново раз.	—	75	23.38	12.40	...	...
...	2.44	11.21	586	Сербка Y	—	61	23.28	12.30	...	...
...	9.18	11.55	594	Буялык Y	—	51	23.10	12.8	...	...
...	3.44	12.16	608	Кошково раз.	—	41	22.59	12.0	...	...
...	3.56	12.28	618	Кремидовка.....	—	30	22.36	11.36	...	...
...	4.14	12.42	628	Кулендорозово раз.	—	20	22.22	11.17	...	...
...	4.28	12.56	639	Одесса Сортировочная	—	16	22.8	11.3	...	...
...	4.43	13.12	649	Одесса Пересыпь.....	—	—	21.52	10.44	...	...
...	4.54	13.24	653	Одесса Поездная.....	—	—	21.35	10.27	...	...
...	5.12	13.48	669	Одесса Главн. X	—	—	21.22	10.13	...	...
...	5.21	13.48	669	Одесса Главн. X	—	—	21.0	9.59	...	...



## 140. Нежин - Чернигов - Гомель и обратно.

Без пересадки { От Киева чер. Нежин-Гомель-Жлобин до Ленинграда м/сп, ж/сп, ж в пп. 81 и 82.  
Прилуки до Гомеля ж/сп, ж в пп. 93 и 94.

...	...	...	4.10	—	От Прилуки.....	142	Пр	65	...	21.17	...	...
...	...	...	5.41	—	От Нежин.....	142	Пр	65	...	19.45	...	...
...	...	...	23.5	—	От Харьков.....	135	Пр	428	...	12.49	...	...
...	...	...	5.41	—	От Нежин.....	130	Пр	—	...	19.45	...	...
...	...	22.35	0.32	—	От Киев.....	130	Пр	126	6.6	23.45	...	...
...	...	1.21	3.19	—	От Нежин.....	130	Пр	—	3.12	20.52	...	...
—	—	Пч. 81	Пч. 93	Км	Юго-Западная жел. дор.			Км	Пч. 82	Пч. 94	—	—
...	...	М Ж	Ж	—	От Нежин X.....	Пр	194	2.49	19.16	...	...	...
...	...	1.46	6.17	—	Веркеевка.....	175	2.23	18.49	...	...	...	...
...	...	2.27	6.47	19	Вересочь.....	155	1.57	18.25	...	...	...	...
...	...	2.54	7.11	39	Дроздовка.....	146	1.41	18.11	...	...	...	...
...	...	3.9	7.25	48	Муравейка раз.....	135	17.55	...	...	...	...	...
...	...	7.41	7.41	59	Кольчевка.....	118	—	—	...	...	...	...
...	...	3.57	8.19	83	От Чернигов X.....	От	111	0.54	17.17	...	...	...
...	...	12.58	...	—	От Коростень.....	88	Пр	224	...	7.38	...	...
...	...	14.15	...	—	От Овруч.....	146	Пр	178	...	6.19	...	...
...	...	19.20	...	—	От Чернигов.....	146	Пр	—	...	1.15	...	...
...	...	4.20	8.37	83	От Чернигов X.....	Пр	111	0.40	17.5	...	...	...
...	...	4.39	8.55	97	Белорусск. ж. д.	...	...	...	...	...	...	...
...	...	5.6	9.25	117	Халавино.....	98	0.22	16.47	...	...	...	...
...	...	5.34	9.56	139	Осники.....	77	23.53	16.15	...	...	...	...
...	...	5.55	10.17	149	Голубичи Y.....	55	23.22	15.40	...	...	...	...
...	...	6.21	10.46	167	Замглай.....	45	23.6	15.24	...	...	...	...
...	...	6.37	11.1	—	Грибова-Рудня раз.....	27	22.35	14.50	...	...	...	...
...	...	6.56	11.18	189	Горностаевка Y.....	—	22.18	14.34	...	...	...	...
...	...	7.5	11.27	194	Терюха.....	5	22.2	14.18	...	...	...	...
...	...	...	...	—	Уть.....	—	21.52	14.8	...	...	...	...
...	...	...	...	—	Новобелицкая.....	—	...	...	...	...	...	...
...	...	...	...	—	Гомель X.....	От	—	...	...	...	...	...
...	...	...	...	—	От Гомель.....	70	Пр	125	17.35	6.50	...	...
...	...	...	...	—	От Калинковичи.....	70	Пр	—	14.20	3.16	...	...
...	...	...	...	—	От Гомель.....	70	Пр	280	...	10.38	...	...
...	...	...	...	—	От Брянск.....	70	Пр	—	...	3.17	...	...
...	...	7.25	18.42	—	От Гомель.....	85	Пр	946	21.37	12.35	...	...
...	...	9.15	20.31	—	От Жлобин.....	85	Пр	857	19.37	10.36	...	...
...	...	18.41	5.8	—	От Витебск.....	87	Пр	574	11.25	2.44	...	...
...	...	10.55	18.45	—	От Ленинград.....	61	Пр	—	19.45	12.45	...	...

## 141. Золотоноша - Мироновка и обратно.

19.42	—	От Бахмач.....	138	Пр	208	14.34	...	...	...	...	...	...
0.51	—	От Золотоноша.....	138	Пр	—	9.24	...	...	...	...	...	...
16.22	—	От Черкассы.....	138	Пр	30	1.39	...	...	...	...	...	...
17.3	—	От Золотоноша.....	138	Пр	—	0.56	...	...	...	...	...	...
Пч. 405	Км	Укрстройпуть			Км	Пч. 406	Км	Пч. 94	Км	Пч. 94	Км	Пч. 94
Ж	Ж	Ж	Ж	Ж	Ж	Ж	Ж	Ж	Ж	Ж	Ж	Ж
5.50	От	Золотоноша Ю. Зап.	Пр	108	20.59	19.45	—	От Нежин X.....	Пр	65	5.41	...
6.40	9	Золотоноша Постр...	99	20.40	12	Крапивная раз.....	53	...	...	...	...	...
8.20	36	Гладковщина.....	72	19.0	21	Вьюница.....	44	...	...	...	...	...
9.0	47	Ляплава.....	61	17.40	33	Яхновка.....	32	...	...	...	...	...
9.28	57	Канева.....	51	17.0	45	Галка.....	20	...	...	...	...	...
10.20	76	Лозбрицы.....	32	16.13	56	Звездиловка раз.....	9	...	...	...	...	...
11.23	87	Темпы.....	21	15.0	65	От Прилуки.....	От	...	...	...	...	...
12.11	—	Козино.....	—	14.34	—	От Гребенка.....	138	Пр	58	20.8	...	...
12.50	108	От Мироновка Ю. Зап.	От	14.0	—	От Прилуки.....	138	Пр	89	21.53	...	...
...	...	...	...	...	...	От Бахмач.....	138	Пр	—	19.46	...	...

## 142. Нежин - Прилуки и обр.

Без пересадки от Прилуки до Гомеля ж/сп, ж в пп. 93 и 94.

22.15	—	От Москва.....	130	Пр	738	8.10	...	...	...	...	...	...
45.50	—	От Нежин.....	130	Пр	—	14.30	...	...	...	...	...	...
16.23	—	От Киев.....	130	Пр	126	8.50	...	...	...	...	...	...
19.25	—	От Нежин.....	130	Пр	—	6.8	...	...	...	...	...	...
14.8	—	От Гомель.....	140	Пр	194	12.30	...	...	...	...	...	...
19.16	—	От Нежин.....	140	Пр	—	6.17	...	...	...	...	...	...

## 145. Киев - Полтава (до Ромодана) и обратно.

Без пересадки:  
От Шепетовки через Киев—Полтаву до:  
Баку 63 м/сп, ж/сп, ж в пп. 34 и 33.  
Тбилиси, ж/сп

От Киева чер. Гребенку до:  
Харькова м/сп, ж/сп, ж в пп. 78 и 77.  
Зверево ж/сп, ж в пп. 92 и 91.

...	10.30	14.40	8.27	—	От Шепетовка.....	160	Пр	307	...	17.58	1.50	...
...	5.25	20.33	15.50	—	От Киев.....	150	Пр	—	...	11.40	14.58	...
...	6.42	...	15.58	—	От Коростень.....	151	Пр	157	11.56	16.46	3.5	...
...	10.44	...	20.15	—	От Киев.....	151	Пр	—	7.40	12.3	23.4	...
...	13.1	20.0	22.15	—	От Москва.....	130	Пр	864	8.10	9.25	16.10	...
...	11.56	13.45	18.17	—	От Киев.....	130	Пр	—	12.7	15.40	16.23	...
...	22.35	23.49	...	—	От Одесса.....	150	Пр	658	21.30	7.45	7.28	...
...	11.42	15.50	...	—	От Киев.....	150	Пр	—	7.55	18.40	14.58	...
—	Пч. 92	Ск. 34	Пч. 78	Км	Юго-Западн. жел. дор.			Км	Пч. 91	Ск. 33	Пч. 77	—
—	Ж	М Ж	М Ж	—	От Киев I X.....	Пр	353	5.43	10.12	14.40	...	...
...	14.32	20.58	21.40	—	От Киев II.....	Пр	—	5.31	14.28	...	...	...
...	14.44	...	21.52	—	Дарница Y.....	339	5.11	14.8	...	...	...	...
...	15.6	...	22.14	14	Бортничі.....	329	4.52	13.51	...	...	...	...
...	15.21	...	22.29	24	Борисполь Y.....	316	4.32	13.33	...	...	...	...
...	15.42	...	22.49	37	Кучаково.....	304	4.10	13.15	...	...	...	...
...	15.59	...	23.5	49	Барышевка Y.....	289	3.50	12.57	...	...	...	...
...	16.20	63	23.24	64	Березань Y.....	276	3.29	12.39	...	...	...	...
...	16.41	...	23.42	77	Переяславская Y.....	263	3.10	12.20	...	...	...	...
...	17.0	...	0.2	90	Яготин Y.....	252	2.51	12.2	...	...	...	...
...	17.27	23.9	0.28	101	Черняховский.....	240	2.28	11.37	...	...	...	...
...	17.43	...	0.44	113	Кононовка Y.....	229	2.12	11.21	...	...	...	...
...	17.59	...	1.0	124	Марьяновка.....	217	1.55	11.4	...	...	...	...
...	18.15	...	1.16	136	Гребенка X.....	От	204	1.39	7.4	10.47	...	...
...	18.32	0.4	1.33	149	От Гребенка.....	138	Пр	58	23.19	...	6.45	...
...	18.50	...	11.3	—	От Прилуки.....	138	Пр	—	22.3	...	5.31	...
...	20.8	...	12.21	—	От Гребенка.....	138	Пр	522	...	...	10.39	...
...	23.34	...	...	—	От Одесса.....	138	Пр	—	...	...	21.0	...
...	13.48	...	...	522	От Гребенка X.....	Пр	204	1.25	6.54	10.29	...	...
...	18.42	0.12	1.43	149	Лазорки.....	189	1.6	10.10	...	...	...	...
...	19.3	X	2.4	164	Вилы.....	177	0.49	9.50	...	...	...	...
...	19.22	...	2.22	176	Лубны X.....	164	0.19	9.32	...	...	...	...
...	20.1	1.14	2.53	189	Солоницкая.....	154	23.49	8.52	...	...	...	...
...	20.16	...	3.9	199	Тернавщина.....	144	23.36	8.38	...	...	...	...
...	20.31	...	3.26	209	Раз. 200 км.....	—	23.26	8.27	...	...	...	...
...	20.44	...	3.40	—	От Ромодан (Южн.) X.....	От	132	23.14	5.6	8.13	...	...
...	20.55	1.59	3.51	221	От Ромодан.....	216	Пр	114	12.21	4.29	...	...
...	1.14	...	18.51	—	От Кременчуг.....	216	Пр	—	9.30	1.37	...	...
...	4.0	...	21.36	114	От Ромодан.....	216	Пр	178	18.30	0.56	...	...
...	...	...	4.47	—	От Бахмач.....	216	Пр	—	13.25	19.49	...	...
...	...	...	10.0	178	От Полтава.....	145	Пр	—	18.30	0.40	3.7	...
...	1.59	5.38	8.46	353	...	...	...	...	...	...	...	...







## 150. Киев - Одесса (от Калиновки).

Беспересадочные сообщения см. в начале таблицы.

Киев	150	От	—	0.13	7.55	14.58	8.40	19.15	...	...	...	...	...
Юго-Западная ж. д.	КМ	Пч. 71	Пс. 41	Пс. 67	Ск. 11	Пч. 83	Ск. 19	Пс. 65	Пс. 47	Пс. 63	...	...	...
Калиновка	199	5. 5	12. 13	20. 17	...	0. 40	...	23. 14	...	...	...	...	...
Винница	222	5. 27	12. 35	20. 39	23. 58	1. 2	0. 23	23. 37	...	...	...	...	...
Тюшки	233	5. 43	12. 45	20. 54	23. 6	1. 12	0. 31	23. 44	...	...	...	...	...
Гнивань	247	6. 3	...	21. 15	...	1. 32	...	0. 2	...	...	...	...	...
Брандов	261	6. 20	13. 18	21. 32	...	1. 48	...	0. 17	...	...	...	...	...
Жмеринка	269	6. 41	...	21. 54	...	2. 10	...	0. 38	...	...	...	...	...
Жмеринка	179	6. 53	13. 48	22. 6	0. 5	2. 22	1. 25	0. 50	...	...	...	...	...
Каменец-Подольск	181	...	20. 27	...	...	3. 0	...	...	...	...	...	...	...
Волокитин	181	...	4. 25	...	...	9. 40	...	...	...	...	...	...	...
Жмеринка	180	...	...	...	...	10. 46	...	...	...	...	...	...	...
Могилев-Подольск	115	7. 55	...	...	...	...	...	...	...	...	...	...	...
Жмеринка	269	11. 10	...	...	...	...	...	...	...	...	...	...	...
Ярошенка	289	7. 13	14. 3	22. 22	0. 25	...	1. 45	...	...	...	...	...	...
Рахны	311	7. 37	...	22. 49	...	...	...	...	...	...	...	...	...
Юрковка	327	8. 2	...	23. 16	...	...	...	...	...	...	...	...	...
Журавлевка	342	8. 20	...	23. 34	...	...	...	...	...	...	...	...	...
Одесская ж. д.	351	8. 42	15. 14	23. 54	...	...	...	...	...	...	...	...	...
Ванярия	351	8. 55	15. 27	0. 7	1. 45	...	2. 59	...	...	...	...	...	...
Цветково	191	...	8. 28	...	...	...	...	...	...	...	...	...	...
Ванярия	268	...	15. 15	...	...	...	...	...	...	...	...	...	...
Ванярия	351	9. 5	15. 38	0. 17	2. 0	...	3. 11	...	...	...	...	...	...
Крыжополь	373	9. 31	16. 2	0. 45	...	...	...	...	...	...	...	...	...
Рудниця	389	9. 50	16. 21	1. 4	2. 40	...	3. 47	...	...	...	...	...	...
Попелюхи	395	9. 56	16. 23	1. 9	2. 42	...	3. 50	...	...	...	...	...	...
Кодыма	414	10. 10	...	1. 22	...	...	...	...	...	...	...	...	...
Абамеликово	430	10. 37	16. 51	1. 44	...	...	...	...	...	...	...	...	...
Слободна	442	10. 55	...	2. 2	...	...	...	...	...	...	...	...	...
Борщи	455	11. 9	17. 19	2. 16	...	...	...	...	...	...	...	...	...
Котовск	469	11. 12	17. 21	2. 24	...	...	...	...	...	...	...	...	...
Харьков	225	11. 26	...	2. 39	...	...	...	...	...	...	...	...	...
Кирово Укр.	201	11. 42	17. 48	2. 58	4. 0	...	5. 4	...	...	...	...	...	...
Котовск	469	...	...	...	...	...	...	...	...	...	...	...	...
Чубовка	481	11. 52	17. 58	3. 13	4. 15	...	5. 19	...	7. 34	16. 48	...	...	...
Мардаровка	499	12. 11	...	3. 32	...	...	...	...	7. 21	17. 7	...	...	...
Перекрестово	511	12. 32	...	3. 53	...	...	...	...	8. 11	17. 27	...	...	...
Затишье	525	12. 53	...	4. 13	5. 5	...	...	...	8. 26	17. 42	...	...	...
Ивановка	544	13. 12	18. 59	4. 30	...	...	...	...	8. 42	17. 58	...	...	...
Веселый Кут	554	13. 34	...	4. 52	...	...	...	...	9. 2	18. 19	...	...	...
Мигаево	569	13. 49	...	5. 6	...	...	...	...	9. 14	18. 32	...	...	...
Раздельная	585	14. 8	...	5. 21	...	...	...	...	9. 31	18. 50	...	...	...
Тирасполь	204	14. 26	19. 59	5. 42	6. 18	...	7. 9	...	9. 47	19. 6	...	...	...
Раздельная	46	...	...	...	...	1. 36	...	6. 51	...	20. 0	...	...	...
Раздельная	585	...	...	...	...	3. 16	...	8. 31	...	21. 41	...	...	...
Еремеевка	606	14. 41	20. 13	5. 52	6. 28	3. 44	7. 25	8. 41	9. 57	19. 16	22. 6	...	...
Карпово	612	15. 5	...	6. 15	...	4. 18	...	9. 6	10. 19	19. 39	22. 31	...	...
Выгода	622	15. 16	...	6. 27	...	4. 37	...	9. 16	10. 28	19. 49	22. 45	...	...
Дачная	634	15. 30	...	6. 41	...	4. 59	...	9. 30	10. 41	20. 2	22. 51	...	...
Одесса Застава I	648	15. 46	...	6. 57	...	5. 22	...	9. 45	10. 55	20. 17	23. 15	...	...
Одесса Поездная	...	16. 2	...	7. 13	...	5. 45	...	10. 1	11. 10	20. 32	23. 1	...	...
Одесса Малая	...	...	...	...	...	5. 54	...	...	...	...	...	...	...
Одесса Главная	658	16. 17	21. 30	7. 28	7. 45	6. 5	8. 36	10. 15	11. 24	20. 46	23. 41	...	...
Одесса	200	19. 0	...	...	...	7. 19	...	...	...	...	...	...	...
Овидиополь	55	21. 15	...	...	...	9. 33	...	...	...	...	...	...	...

## 150. Одесса - Киев (до Жмеринки).

До Ленинграда от Одессы чер. Казатин—Полодк—	...	...	...	...	...	...	...	...	...	...	...	...	...
Псков м/сн, ж/сн ж	...	...	...	...	...	...	...	...	...	...	...	...	...
Минск	...	...	...	...	...	...	...	...	...	...	...	...	...
Москва от Одессы чер. Киев	...	...	...	...	...	...	...	...	...	...	...	...	...
от Тирасполя чер. Раздельную-Киев м/сн в п. 12.	...	...	...	...	...	...	...	...	...	...	...	...	...
Баку от Шепетовки чер. Харьков-Киев	...	...	...	...	...	...	...	...	...	...	...	...	...
Тбилиси	...	...	...	...	...	...	...	...	...	...	...	...	...
Здобуново от Одессы м/сн в п. 72.	...	...	...	...	...	...	...	...	...	...	...	...	...
Харькова от Одессы чер. Знаменку-Котовск	...	...	...	...	...	...	...	...	...	...	...	...	...
ж/сн, ж в п. 64	...	...	...	...	...	...	...	...	...	...	...	...	...
Миллерово от Одессы чер. Знаменку м/сн, ж/сн, ж	...	...	...	...	...	...	...	...	...	...	...	...	...
До Киева чер. Фастов-Знаменку от:	...	...	...	...	...	...	...	...	...	...	...	...	...
Баку м/сн, ж/сн, ж в п. 54.	...	...	...	...	...	...	...	...	...	...	...	...	...
Минер. Вод м/сн, ж/сн, ж в п. 16.	...	...	...	...	...	...	...	...	...	...	...	...	...
Овидиополь	209	...	...	...	...	...	...	...	...	...	...	...	...
Одесса	55	...	...	...	...	...	...	...	...	...	...	...	...
Одесская ж. д.	КМ	Пс. 42	Пс. 68	Пс. 64	Ск. 20	Пч. 406	Ск. 12	Пч. 72	Пс. 48	Пс. 57	Пс. 54	...	...
Одесса Главная	...	10. 3	13. 2	17. 50	19. 34	20. 16	22. 35	23. 49	1. 50	2. 18	8. 49	...	...
Одесса Малая	...	...	...	...	...	...	...	...	...	...	...	...	...
Одесса Поездная	...	...	...	...	...	...	...	...	...	...	...	...	...
Одесса Застава	10	...	13. 28	18. 7	...	20. 42	...	0. 5	2. 7	2. 37	9. 9	...	...
Дачная	24	...	13. 37	18. 25	...	21. 10	...	0. 23	2. 24	2. 53	9. 27	...	...
Выгода	36	...	13. 55	18. 42	...	21. 34	...	0. 40	2. 40	3. 9	9. 44	...	...
Карпово	46	...	14. 10	18. 57	...	21. 55	...	0. 55	2. 5	3. 23	9. 59	...	...
Еремеевка	52	...	14. 22	19. 7	...	22. 12	...	1. 7	3. 4	3. 33	10. 10	...	...
Раздельная	73	11. 25	14. 45	19. 29	20. 0	22. 43	23. 57	1. 30	3. 26	3. 58	10. 35	...	...
Раздельная	204	...	...	...	...	23. 3	...	...	...	4. 13	10. 55	...	...
Тирасполь	46	...	...	...	...	0. 21	...	...	...	5. 31	12. 14	...	...
Раздельная	73	11. 35	14. 55	19. 44	21. 0	...	0. 7	1. 45	3. 36	...	...	...	...
Мигаево	89	...	15. 18	20. 6	...	...	...	2. 8	3. 58	...	...	...	...
Веселый Кут	104	...	15. 37	20. 25	...	...	...	2. 28	4. 16	...	...	...	...
Ивановка	114	...	15. 53	20. 40	...	...	...	2. 44	4. 30	...	...	...	...
Затишье	133	...	16. 16	21. 4	...	...	...	3. 8	4. 53	...	...	...	...
Перекрестово	147	13. 3	16. 39	21. 26	...	...	1. 31	3. 31	5. 15	...	...	...	...
Мардаровка	159	...	16. 56	21. 43	...	...	...	3. 48	5. 31	...	...	...	...
Чубовка	177	...	17. 18	22. 4	...	...	...	4. 10	5. 52	...	...	...	...
Котовск	189	13. 50	17. 34	22. 20	22. 57	...	2. 22	4. 26	6. 8	...	...	...	...
Котовск	201	...	...	22. 38	...	...	...	...	6. 18	...	...	...	...
Кирово Укр.	225	...	...	5. 22	...	...	...	...	13. 25	...	...	...	...
Харьков	696	...	...	16. 30	...	...	...	...	...	...	...	...	...
Котовск	189	14. 0	17. 44	...	23. 7	...	2. 33	4. 36	...	...	...	...	...
Борщи	203	...	18. 8	...	...	...	...	4. 56	...	...	...	...	...
Слободна	216	14. 32	18. 23	...	...	...	...	5. 11	...	...	...	...	...
Абамеликово	228	14. 33	18. 28	...	...	...	...	5. 14	...	...	...	...	...
Кодыма	244	...	18. 47	...	...	...	...	5. 32	...	...	...	...	...
Попелюхи	263	15. 7	19. 10	...	...	...	...	5. 59	...	...	...	...	...
Рудниця	269	...	19. 34	...	...	...	...	6. 24	...	...	...	...	...
Крыжополь	285	15. 37	19. 45	...	0. 31	...	4. 4	6. 35	...	...	...	...	...
Ванярия	307	15. 39	19. 51	...	0. 33	...	4. 6	6. 40	...	...	...	...	...
Ванярия	191	16. 22	20. 38	...	1. 0	...	4. 46	7. 25	...	...	...	...	...
Цветково	268	18. 7	...	...	...	...	...	...	...	...	...	...	...
Ванярия	307	16. 31	20. 48	...	1. 20	...	5. 1	7. 35	...	...	...	...	...
Юго-Западная ж. д.	...	...	...	...	...	...	...	...	...	...	...	...	...
Журавлевка	316	16. 43	21. 3	...	...	...	...	7. 50	...	...	...	...	...
Юрковка	331	...	21. 21	...	...	...	...	8. 8	...	...	...	...	...
Рахны	347	...	21. 40	...	...	...	...	8. 28	...	...	...	...	...
Ярошенка	369	...	22. 6	...	...	...	...	8. 50	...	...	...	...	...
Жмеринка	389	1. 49	22. 29	...	2. 29	...	6. 16	9. 10	...	...	...	...	...







**155. Фастов - Знамення и обратно.**

От Киева чер. Звонку до:  
Мин. 89д м/сп, ж/сп, ж } в пп. 16 и 15.  
60чн ж/сп  
Бану м/сп, ж/сп, ж в пп. 54 и 53.  
Сенастополя м/сп, ж/сп, ж } в пп. 80 и 79,  
Ростова м/сп, ж/сп, ж

[illegible]

х Остановка на 1 мин для посадки и высадки пассажиров без багажа.

**156. Бровни - Андрушевна и обратно.**

...	1.17	—	от Киев	121	121	3.45	...
...	3.54	121	Пр Бровки	150	—	1.4	...
...	8.1	—	от Казатин	150	38	3.52	...
...	8.42	38	Пр Бровки	—	—	3.5	...
—	Пр. 425 ж	Юго-Западн. жел. дор.					
...	9.15	от Бровки	...	Пр	22	23.51	...
...	×	у Пл. 11 км	...	...	11	×	...
...	10.42	от Андрушевы	...	от	—	23.0	...

× Остановка для посадки и высадки пассажиров без багажа.

157. Попельня - Свзира и обратно.

...	1.17	—	от Киев .....	150	Пр	102		5.25	...
...	3.29	102	Пр Попельня...		Ом	—		2.56	...
...	13.2	—	от Одесса....	150	Пр	557		16.17	...
...	2.51	557	Пр Попельня...		Ом	—		2.41	...
—	Пр 408	Юго-Западная жел. дор.							
...	4.25	—	от Попельня .....		Пр	33		0.10	...
...	—	5	Парицы .....		А	28		—	...
...	—	11	Голубягин .....		—	22		—	...
...	5.24	15	Строков .....		—	18		23.15	...
...	—	—	Букин .....		—	—		—	...
...	—	—	Баянк. ....		А	—		—	...
...	6.20	33	Пр Сиверд .....		От	—		22.12	...







105. Мироновна - Кагарлыкн Завод и обрат.

[illegible]

**166. Рудница - Подгородная и обратно.**

[illegible]

**167. Погребнице - йёанков и обратн.**

Без переисади от Казатна до Жашкова в пл. 411 и 412			
...	22.45	—	...
...	1.19	64 $\frac{1}{100}$ Казатин ..	0.58
...	...	64 $\frac{1}{100}$ Погребнице.	22.47
...	...	—	...
...	...	132 $\frac{1}{100}$ Умань .....	...
...	...	132 $\frac{1}{100}$ Погребнице.	...
—	Ит. Алл Ж	Юго-Западная жел. дор.	Ит. 412 Ж
...	2.17	от Погребнице У .....	21.35
...	2.46	Наказной .....	20.50
...	4.33	Слободской пост. ....	20. 1
...	—	Кашиперовка .....	—
...	—	Слободской пост. ....	50
...	5. 2	Тетиев .....	44
...	5.40	Денгофовка .....	37
...	6.30	Жаанов .....	27
...	—	—	16.52

168. Мироновна - Богуслав и обратно.

0.22	10.58	—	104	104	9.59	21.10
2.29	13.31	104	Пр Мироновка	104	7.31	18.40
18.50	6.56	—	199	199	...	1.3
0.1	12.2	199	Пр Мироновка	199	...	20.10
т. 411 ж	т. 413 ж	КМ	Юго-Западная ж. д.	КМ	т. 412 ж	т. 414 ж
3.20	13.55	—	от Мироновья	17	6.40	17.30
4.18	14.53	17	т. Богуслав	—	6.2	16.52

## 172. Монастырище—Ивахины и обратно

...	—	От Казатин.....	174	Пр	144
...	144	Пр Монастырище.....	174	От	—
...	—	От Умань.....	174	Пр	52
...	52	Пр Монастырище....	174	От	—
—	Км	Одесская ж.д. дор.	Км	—	—
...	—	От Монастырище.....	14	Пр	14
...	14	Пр Мнахны.....	14	От	—

**173. Монастырше - Кооперативная и обратно.**

...	—	Ом Казатин	...	174	Ом	144	...
...	144	Пр Монастырище	...	—	—	—	...
...	—	Ом Ивхны	...	172	Ом	14	...
...	14	Пр Монастырище	...	—	—	—	...
—	Км	Одесская жел. дор.	Км	—	—	—	...
...	—	Ом Монастырище	...	—	—	—	...
...	3	Пр Кооперативная	...	—	—	—	...

174. Къзати - Умань и обратно.

[illegible]

179. Змєрина - Волочєсє - Подволочєсє  
и обротно.

Без переадади:									
От Кнева чер. Гречани до Каменец-Подольского м/ст, ж/ст, ж в пл. 83 и 84.									
" Казатина " Шепетовку до Казатина ж/ст, ж в пл. 65 и 66.									
" Жмеринки до Каменец-Под. ж в пл. 413 и 414.									
...	14.58	19.15	7.55	—/м Киев ..... } 3 пр 269					
...	22.6	2 22	13.48	269 пр Жмеринка . } —/ст —					
...	18.20	...	...	—/м Могилев Под } 3 пр 115					
...	14.45	...	...	115 пр Жмеринка . } —/ст —					
...	13.2	19.34	10.3	—/м Одесса ..... } 3 пр 389					
...	22.29	2.29	17.49	389 пр Жмеринка . } —/ст —					
Пл 67	Пл 65	Пл 63	Пл 61	Юго-Западная ж. д.					
Ж	Ж	Ж	Ж	Ж	Ж	Ж	Ж	Ж	Ж
...	1.40	3.0	20.27	от Жмеринки X	...	167	4.46	9.0	23.40
...	1.50	3.12	20.39	Подольский пост. ...	...	161	4.36	8.52	23.30
...	2.14	3.40	21.10	Сербиновы	...	146	4.8	8.28	23.2
...	2.44	4.13	21.52	Комаровцы Y	...	125	3.40	8.22	28
...	3.20	4.49	22.34	Деражня X	...	103	2.58	7.23	21.41
...	3.35	5.72	25.55	Коржевцы раз.	...	92	2.34	6.58	21.10
...	3.58	5.35	23.30	Богдановцы	...	77	2.8	6.35	20.35
...	4.22	6.11	23.56	Проскуров X	...	67	1.50	6.17	20.9
...	4.34	6.26	0.10	Гречаны Y	...	60	1.27	5.56	19.47
...	...	6.56	1.2	Гречаны ...	...	107	0.52	...	19.1
...	...	9.40	4.25	107 пр К. Подольск	...	...	22	8	15.35
...	4.49	...	...	Гречаны ...	...	123	...	5.39	...
...	7.54	...	...	123 пр Шепетовка	...	...	...	2.20	...
8.50	...	...	...	от Гречаны Y	...	60	...	...	18.45
9.21	...	...	...	Черный Остров Y	...	44	...	...	13.19
9.44	...	...	...	Наркевичи	...	35	...	...	17.58
10.14	...	...	...	Войтовцы Y	...	23	...	...	17.30
10.46	...	...	...	от Волоочис X	...	5	...	...	16.47
13.30	...	...	...	162 пр Волоочис	...	...	...	...	10.36
13.56	...	...	...	от Подволочис Y	...	...	...	...	10.10
...	...	...	...	167 пр Подволочис	...	...	...	...	...
...	...	...	...	Подволочиск. Пл	...	...	...	...	...
...	...	...	...	1 пр Львов	...	...	...	...	...



## 180. Жмеринка - Могилев Подольский и обратно.

...	...	0.13	—	От Киев .....	150	Пр	269	5.25	...	...
...	...	6.53	269	Пр Жмеринка .....	150	От	—	21.45	...	...
...	...	22.35	—	От Одесса .....	150	Пр	389	7.28	...	...
...	...	6.16	389	Пр Жмеринка .....	150	От	—	22.22	...	...
...	...	16.47	—	От Волочиск .....	179	Пр	162	10.46	...	...
...	...	4.46	162	Пр Жмеринка .....	179	От	—	3.0	...	...
—	—	Пт 57	Км	Юго-Западная жел. дор.				Км	Пт 58	—
...	...	7.55	—	От Жмеринка X .....	115	Пр	115	21.45	...	...
...	...	8.5	5	Подольский пост .....	110	А	110	21.37	...	...
...	...	8.17	13	Матейково .....	102	А	102	21.25	...	...
...	...	8.39	31	Пр Бар X .....	84	От	84	21.2	...	...
...	...	8.47	31	От Бар X .....	84	Пр	84	20.54	...	...
...	...	x	43	Мытки X .....	72	А	72	x	...	...
...	...	9.23	56	Копай Y .....	59	А	59	20.23	...	...
...	...	9.43	69	Котюжаны .....	46	А	46	20.2	...	...
...	...	10.8	81	Немерчи .....	34	А	34	19.34	...	...
...	...	10.28	91	Вендичаны .....	24	А	24	19.13	...	...
...	...	10.45	99	Израиловка .....	16	А	16	18.55	...	...
...	...	10.59	107	Сулятыцкая .....	8	А	8	18.36	...	...
...	...	11.10	115	Пр Могилев Подольский X .....	—	От	—	18.20	...	...

## 181. Шепетовна - Каменец-Подольский и обратно.

Без пересадки: От Киева чер. Гречаны до Каменец-Подольского м/сп, ж/сп, ж в пп. 83 и 84.  
 Жмеринки чер. Гречаны до Каменец-Подольского ж в пп. 413 и 414.  
 Казатина Шепетовку, Казатина ж/сп, ж в пп. 65 и 66.

...	...	14.10	—	От Коростень .....	185	Пр	160	15.43	...	...
...	...	18.44	160	Пр Шепетовка .....	185	От	—	11.47	...	...
...	...	6.3	—	От Лепесовка .....	186	Пр	80	23.1	...	...
...	...	10.33	80	Пр Шепетовка .....	186	От	—	19.0	...	...
...	...	22.17	—	От Казатин .....	160	Пр	148	11.56	...	...
...	...	1.50	148	Пр Шепетовка .....	160	От	—	8.27	...	...
Пт 413	Пт. 83	Пт. 65	Км	Юго-Западная жел. дор.				Км	Пт. 66	Пт. 84
Ж	М Ж	Ж	Ж	Ж	М Ж	Ж	Ж	Ж	Ж	Ж
...	...	2.20	—	От Шепетовна Y .....	230	Пр	230	7.54	...	...
...	...	2.32	6	Шепетовка Под. ....	224	А	224	7.47	...	...
...	...	2.42	—	Пл. 11 км .....	—	А	—	7.35	...	...
...	...	3.2	25	Четырбоки .....	205	А	205	7.16	...	...
...	...	3.21	38	Большие Пузырьки .....	192	А	192	6.55	...	...
...	...	3.48	56	Антонины .....	174	А	174	6.29	...	...
...	...	4.4	70	Старокопанин X .....	160	От	160	6.9	...	...
...	...	4.13	70	От Старокопанин X .....	160	Пр	160	5.59	...	...
...	...	4.37	87	Красилор .....	143	А	143	5.39	...	...
...	...	5.16	106	Климашовка .....	124	А	124	5.13	...	...
...	...	5.39	123	Пр Гречаны Y .....	107	От	107	4.49	...	...
...	...	8.50	—	От Гречаны .....	179	Пр	55	18.45	...	...
...	...	10.46	55	Пр Волочиск .....	—	От	—	16.47	...	...
22.30	...	...	—	От Харьков .....	225	Пр	869	...	12.45	...
7.55	19.15	...	494	От Киев .....	145	Пр	375	...	11.10	15.50
20.27	3.0	...	763	От Жмеринка .....	150	Пр	106	...	4.46	23.40
0.10	6.26	...	869	Пр Гречаны .....	179	От	—	...	1.27	19.47
1.2	6.56	...	123	От Гречаны Y .....	107	Пр	107	...	0.52	19.1
1.41	7.26	...	142	Скибнево .....	88	А	88	...	0.27	18.36
2.8	7.52	...	163	Пр Ирмолинцы Y .....	67	От	67	...	23.59	18.3
2.18	7.59	...	182	Дунаевцы Y .....	48	А	48	...	23.54	17.53
2.53	8.28	...	192	Нестеровцы X .....	38	А	38	...	23.30	17.28
x	...	...	203	Балин X .....	27	А	27	...	22.59	16.47
3.35	8.58	...	213	Негин .....	17	А	17	...	22.39	16.18
3.55	9.14	...	221	Гуменцы .....	9	А	9	...	22.23	15.56
4.10	9.27	...	230	Пр Каменец-Подольский X .....	—	От	—	...	22.8	15.35

## 182. Белокоровичи — Усово и обратно.

2.50	—	От Коростень .....	151	Пр	45	0.3	...	...	...
4.38	45	Пр Белокоровичи .....	151	От	—	22.11	...	...	...
18.14	—	От Олевск .....	151	Пр	33	14.10	...	...	...
18.59	33	Пр Белокоровичи .....	151	От	—	13.26	...	...	...
14.45	—	От Городница .....	184	Пр	84	12.45	...	...	...
21.1	84	Пр Белокоровичи .....	184	От	—	5.57	...	...	...
Пт 418	Км	Юго-Зап. жел. дор.				Км	Пт 416	Ж	—
Ж	Ж	Ж	Ж	Ж	Ж	Ж	Ж	Ж	Ж
6.30	—	От Белокоровичи X .....	36	Пр	36	16.29	...	...	...
7.14	8	Дровяной пост .....	28	А	28	16.10	...	...	...
7.49	—	4 км .....	—	А	—	15.34	...	...	...
8.24	—	8 км .....	—	А	—	14.59	...	...	...
9.14	—	16 км .....	—	А	—	14.9	...	...	...
9.40	—	18 км .....	—	А	—	13.40	...	...	...
10.45	36	Пр Усово .....	—	От	—	12.15	...	...	...

## 183. Бердичев-Холодковская и обратно.

14.40	—	От Шепетовка .....	160	Пр	121	17.58	...	...	...
16.51	121	Пр Бердичев .....	160	От	—	15.35	...	...	...
11.40	—	От Киев .....	150	Пр	186	15.50	...	...	...
14.59	159	От Казатин .....	160	Пр	27	11.56	...	...	...
15.32	186	Пр Бердичев .....	160	От	—	11.15	...	...	...
7.50	—	От Житомир .....	88	Пр	50	18.17	...	...	...
9.11	50	Пр Бердичев .....	88	От	—	17.0	...	...	...
Пт 401	Км	Узкоколейн. ветвь Юго-Западной ж. д.				Км	Пт 402	Ж	—
Ж	Ж	Ж	Ж	Ж	Ж	Ж	Ж	Ж	Ж
19.21	—	От Бердичев X .....	61	Пр	61	10.43	...	...	...
20.37	18	Бродецкое .....	43	А	43	9.51	...	...	...
22.2	34	Крыжановка .....	27	А	27	8.27	...	...	...
23.1	49	Люлинцы .....	12	А	12	7.25	...	...	...
23.40	61	Пр Холодковская Y .....	—	От	—	6.40	...	...	...
5.50	—	От Холодковская .....	163	Пр	70	1.18	...	...	...
8.49	70	Пр Винница .....	163	От	—	22.40	...	...	...
1.32	—	От Холодковская .....	163	Пр	42	5.38	...	...	...
3.25	42	Пр Семки .....	163	От	—	3.55	...	...	...

## 184. Белокоровичи - Городница и обратно.

Без пересадки от Коростеня до Городницы ж в пп. 407 и 408.

...	...	2.50	—	От Коростень .....	151	Пр	45	0.3	...	...
...	...	4.38	45	Пр Белокоровичи .....	151	От	—	22.11	...	...
...	...	18.14	—	От Олевск .....	151	Пр	33	14.10	...	...
...	...	18.59	33	Пр Белокоровичи .....	151	От	—	13.26	...	...
—	—	Пт 407	Км	Юго-Западная ж. д.				Км	Пт 408	Ж
Ж	Ж	Ж	Ж	Ж	Ж	Ж	Ж	Ж	Ж	Ж
...	...	5.57	—	От Белокоровичи X .....	84	Пр	84	21.1	...	...
...	...	6.59	—	17 км .....	—	А	—	20.22	...	...
...	...	7.36	23	Гарты .....	61	А	61	19.47	...	...
...	...	8.17	30	Поломичев .....	54	А	54	18.58	...	...
...	...	8.57	37	Эмильчино .....	47	А	47	18.17	...	...
...	...	10.15	49	Жужель X .....	35	А	35	17.30	...	...
...	...	x	—	52 км .....	—	А	—	x	...	...
...	...	10.48	—	57 км .....	—	А	—	16.17	...	...
...	...	11.11	62	Забары .....	22	А	22	15.55	...	...
...	...	11.50	68	Липино .....	16	А	16	15.24	...	...
...	...	12.45	84	Пр Городница .....	—	От	—	14.15	...	...

\* Остановка для посадки и высадки пассажиров без багажа.



## 186. Шепетовка-Ленесовка и обратно.

...	...	14.10	—	От Коростень....	185	Пр	160	18.44	...	...
...	...	18.44	160	Пр Шепетовка ..	От	—	—	14.10	...	...
...	...	22. 8	—	От Кам. Подол...	181	Пр	230	9.40	...	...
...	...	7.54	230	Пр Шепетовка...	От	—	—	2.20	...	...
...	...	14.59	—	От Казатин.....	160	Пр	148	17.32	...	...
...	...	17.58	148	Пр Шепетовка...	От	—	—	14.40	...	...
—	—	Ит. 97 ж	Км	Юго-Западная ж. д.				Ит. 98 ж	—	—
...	...	19. 0	—	От Шепетовка X.....	Пр	80	—	9.51	...	...
...	...	19.23	6	Шепетовка II .....	▲	74	—	9.39	...	...
...	...	19.40	—	Пл. 11 км .....	—	—	—	9.17	...	...
...	...	20.25	27	Изяславль Волинский.....	—	53	—	8.32	...	...
...	...	20.56	37	Клембовка.....	—	43	—	8. 2	...	...
...	...	21.26	47	Белгородка.....	—	33	—	7.34	...	...
...	...	21.51	57	Жизниковцы.....	—	23	—	7. 2	...	...
...	...	22.28	66	Суховаля.....	▲	14	—	6.38	...	...
...	...	23. 1	80	Пр Ленесовка.....	От	—	—	5.50	...	...

## 187. Гречаны - Заушное и обратно.

...	...	2.20	—	От Шепетовка....	181	Пр	123	7.54	...	...
...	...	5.30	123	Пр Гречаны .....	От	—	—	4.49	—	...
...	...	22. 8	—	От Кам. Подол...	181	Пр	107	4.25	...	...
...	...	0.52	107	Пр Гречаны .....	От	—	—	1. 2	...	...
...	...	16.47	—	От Волочиск.....	179	Пр	55	10.46	...	...
...	...	18.45	55	Пр Гречаны .....	От	—	—	8.50	...	...
...	...	1.40	—	От Жмеринка....	179	Пр	106	4.46	...	...
...	...	4.34	106	Пр Гречаны .....	От	—	—	1.27	...	...
—	—	Ит. 417 ж	Км	Юго-Западная ж. д.				Ит. 418 ж	—	—
...	...	5.58	—	От Гречаны Y.....	Пр	86	—	23.10	...	...
...	...	6.45	19	Скибнево .....	▲	67	—	22.35	...	...
...	...	8. 8	40	Ярмолинцы Y.....	—	46	—	21.44	...	...
...	...	9.36	58	Виктория Y.....	—	28	—	20.13	...	...
...	...	10.43	72	Лисоводы .....	▲	14	—	18.39	...	...
...	...	11.20	86	Пр Заушное Y.....	От	—	—	17.50	...	...

## 188. Демковка - Тростянец и обратно.

Без пересадки от Валнярки до Тростянца ж в пп. 423 и 424.

...	...	12.15	—	От Валнярка.....	191	Пр	29	22. 8	...	...
...	...	13.12	29	Пр Демковка.....	От	—	—	20.59	...	...
...	...	8.23	—	От Цветково.....	191	Пр	240	1. 4	...	...
...	...	14.31	240	Пр Демковка. ....	От	—	—	18.50	...	...
—	—	Ит. 423 ж	Км	Одесская жел. дор.				Ит. 424 ж	—	—
...	...	14.40	—	От Демковка .....	Пр	14	—	20.43	...	...
...	...	15.15	14	Пр Тростянец .....	От	—	—	20. 0	...	...

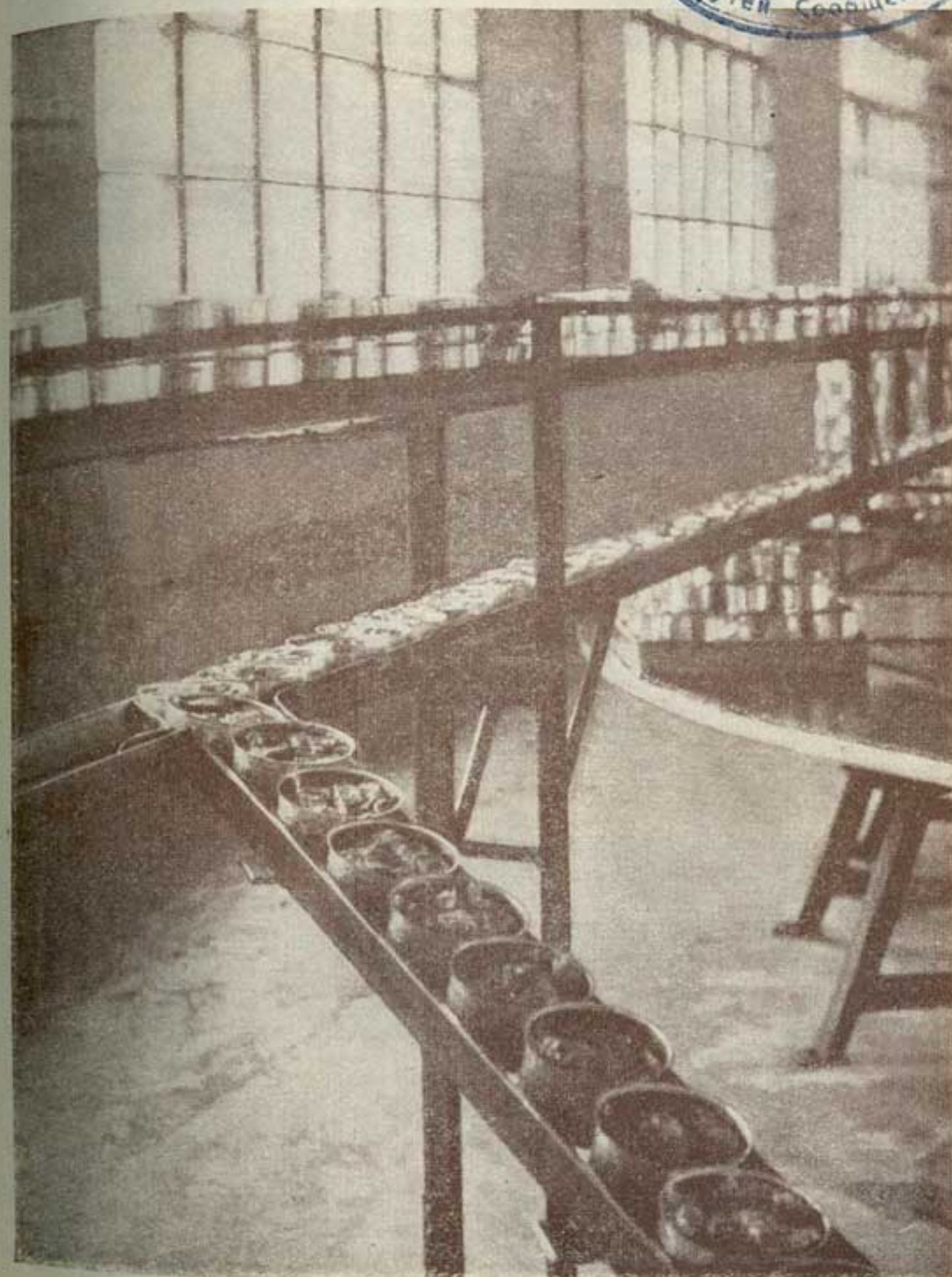

Сталинград. Консервная фабрика. Транспортер, подающий банки к закаточной машине



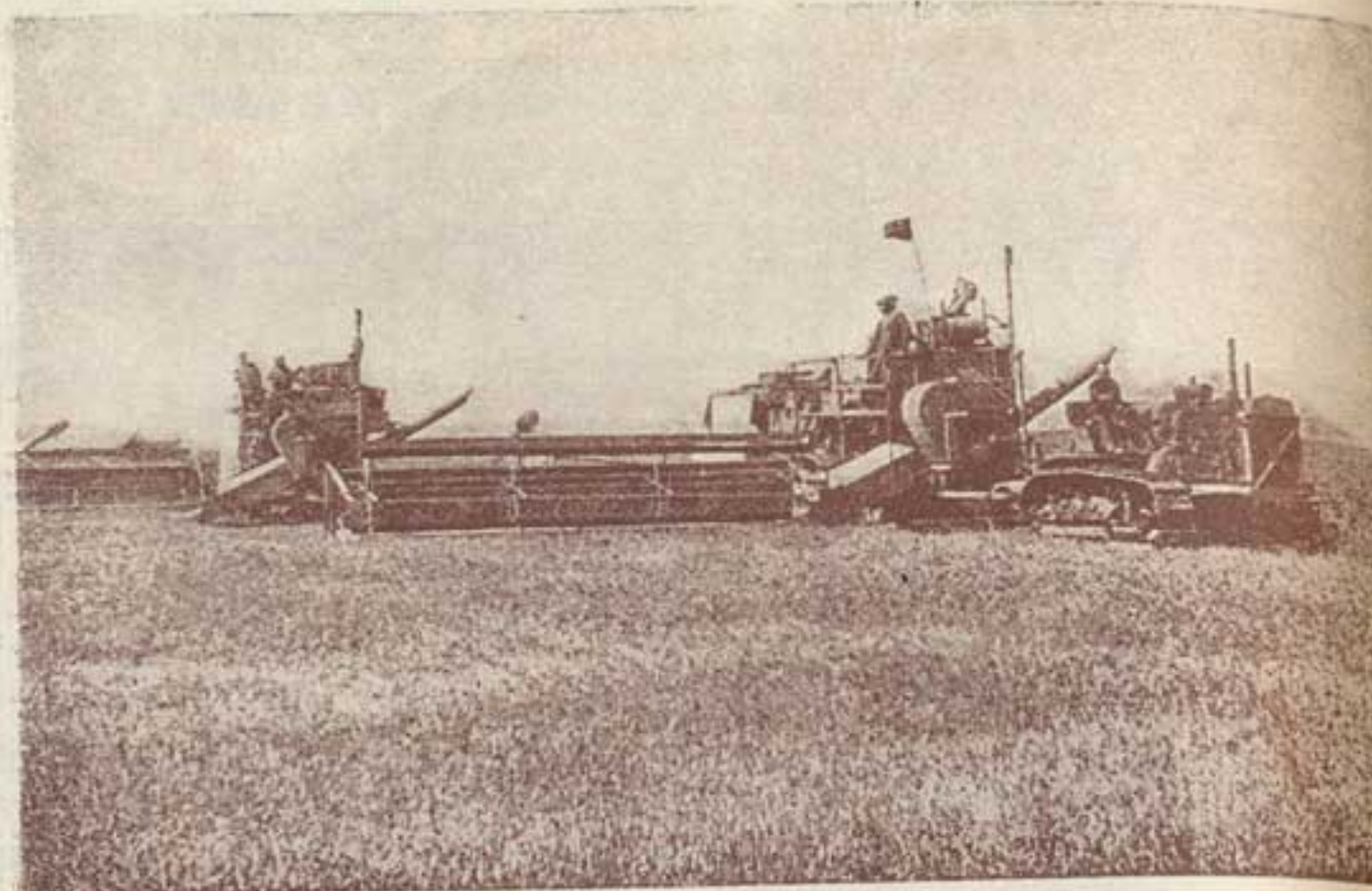

Азово-Черноморский край. Агрегат комбайнов на уборке

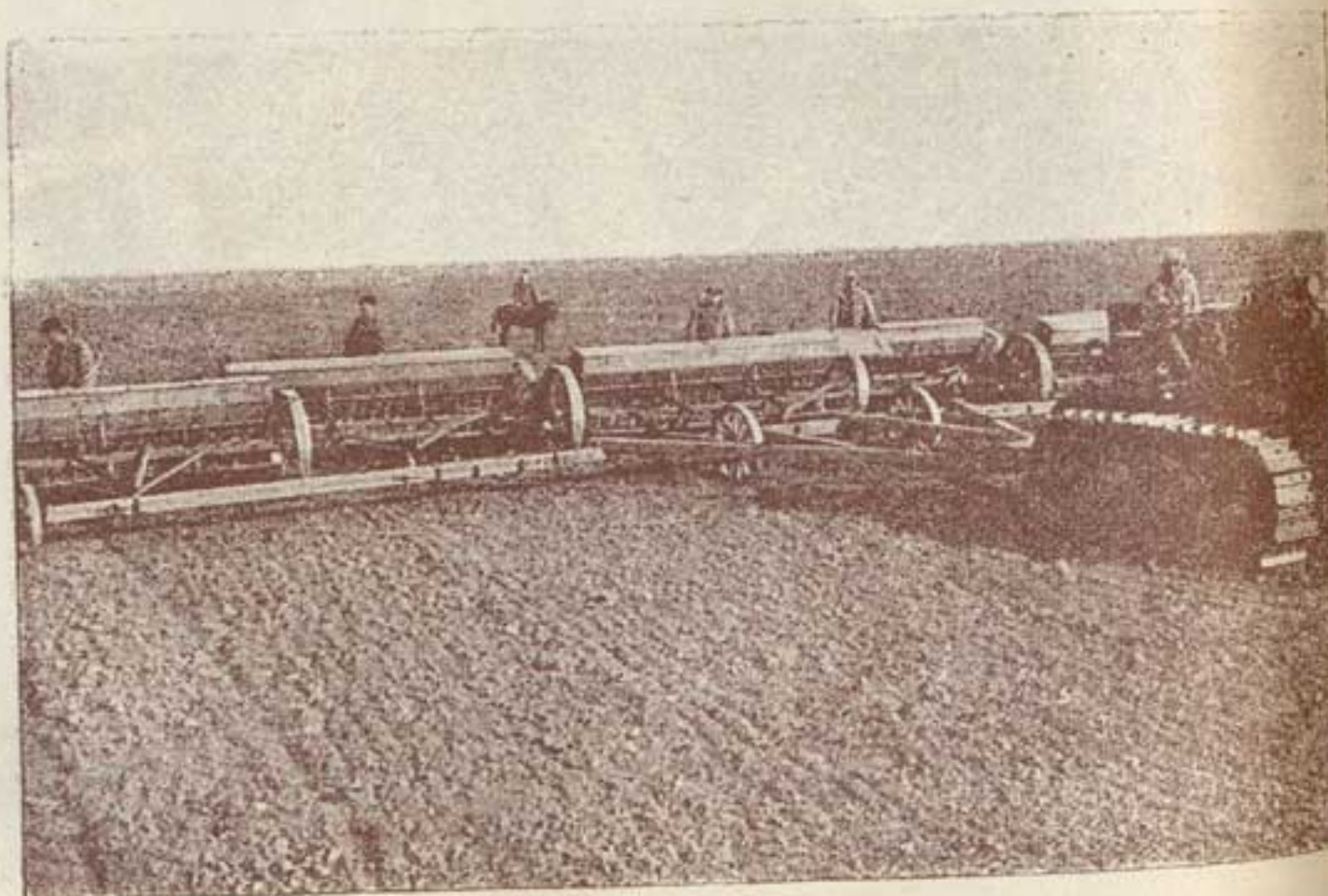

Сев ячменя в Калининском зерносовхозе Калмыкской АССР

## 191. Вапнярка - Цветово и обратно.

Без пересадки: От Вапнярки до Знаменки ж/д, ж в пп. 58 и 57.

\* Киева чер. Цветово до Христиновки ж в пп. 57 и 58

\* Вапнярки чер. Демковку до Тростянца ж в пп. 424 и 428.

...	...	4. 6	11. 29	—	От Казатин. ...	192	192	20. 10	12. 1	...	...
...	...	8. 42	15. 14	192	Пр Вапнярка ...	192	192	16. 43	7. 55	...	...
...	...	23. 49	10. 3	—	От Одесса ...	307	307	21. 30	7. 28	...	...
...	...	7. 25	16. 32	307	Пр Вапнярка ...	307	307	15. 38	0. 17	...	...
—	—	Пт. 424	Пс. 58	Кж	Одесская ж. д.	Кж	Пс. 57	Пт. 428	—	—	—
...	...	12. 15	18. 7	...	От Вапнярка ...	268	268	15. 15	22. 8	...	...
...	...	x	x	15	Красногорка раз. ...	253	253	x	x	...	...
...	...	13. 0	18. 37	22	Кириасовка ...	246	246	14. 46	21. 28	...	...
...	...	13. 12	18. 47	29	Пр Демковка ...	239	239	14. 33	20. 59	...	...
...	...	14. 40	...	...	Пр Тростянец ...	14	14	...	20. 43	...	...
...	...	15. 15	...	14	Пр Демковка ...	14	14	...	20. 0	...	...
...	...	...	18. 50	29	От Демковка ...	239	239	14. 31	...	...	...
...	...	...	19. 11	43	Ладыжин ...	225	225	14. 11	...	...	...
...	...	...	x	—	Пл. 48 км ...	—	—	x	...	...	...
...	...	...	19. 39	58	Губник ...	210	210	13. 47	...	...	...
...	...	...	19. 55	72	Пр Зятковцы ...	196	196	13. 30	...	...	...
...	...	...	5. 36	...	Пр Зятковцы ...	62	62	12. 19	...	...	...
...	...	...	7. 56	62	Пр Гайворон ...	135	135	9. 52	...	...	...
...	...	...	11. 30	...	Пр Винница ...	135	135	6. 20	...	...	...
...	...	...	17. 47	135	Пр Зятковцы ...	135	135	0. 6	...	...	...
...	...	...	20. 0	72	От Зятковцы ...	196	196	13. 26	...	...	...
...	...	...	20. 19	88	Кублич ...	180	180	13. 10	...	...	...
...	...	...	20. 37	104	Роскошеска раз. ...	164	164	12. 51	...	...	...
...	...	...	20. 55	120	Пр Христиновка ...	148	148	12. 33	...	...	...
...	...	...	10. 7	...	От Христин. ...	21	21	18. 49	...	...	...
...	...	...	10. 40	21	Пр Умань ...	175	175	18. 17	...	...	...
...	...	...	5. 15	...	От Казатин. ...	175	175	23. 57	...	...	...
...	...	...	9. 52	175	Пр Христин. ...	175	175	19. 9	...	...	...
...	...	...	21. 13	120	От Христиновка ...	148	148	12. 18	...	...	...
...	...	...	x	128	Лещановка раз. ...	140	140	x	...	...	...
...	...	...	21. 35	136	Яроватка раз. ...	132	132	11. 59	...	...	...
...	...	...	21. 56	152	Поташ ...	116	116	11. 40	...	...	...
...	...	...	22. 13	168	Шалашский раз. ...	100	100	11. 18	...	...	...
...	...	...	x	179	Гордышевка раз. ...	89	89	x	...	...	...
...	...	...	22. 42	184	Тальное ...	84	84	10. 51	...	...	...
...	...	...	x	191	Гусаково раз. ...	77	77	x	...	...	...
...	...	...	23. 8	200	Россоховатка раз. ...	68	68	10. 25	...	...	...
...	...	...	23. 33	213	Звенигородка ...	55	55	10. 4	...	...	...
...	...	...	23. 45	220	Богачево раз. ...	48	48	9. 43	...	...	...
...	...	...	x	229	Стецовка раз. ...	39	39	x	...	...	...
...	...	...	0. 6	233	Искренное ...	35	35	9. 25	...	...	...
...	...	...	x	244	Дарьевка ...	24	24	x	...	...	...
...	...	...	0. 31	247	Шпола ...	21	21	9. 4	...	...	...
...	...	...	0. 44	257	Сигнаевка ...	11	11	8. 48	...	...	...
...	...	...	0. 55	—	Бурты раз. ...	—	—	8. 37	...	...	...
...	...	...	1. 4	268	Пр Цветово ...	—	—	8. 28	...	...	...
...	...	...	1. 34	...	От Цветово ...	155	155	8. 0	...	...	...
...	...	...	8. 30	63	Пр Черкасы ...	188	188	1. 50	...	...	...
...	...	...	1. 34	...	От Цветово ...	122	122	8. 0	...	...	...
...	...	...	4. 40	122	Пр Знаменка ...	122	122	5. 1	...	...	...

\* Остановка для посадки и высадки пассажиров без багажа.



**201. Котовск - Кирово Украинское - Знаменна и обратно.**

Без пересадки: От Одессы чер. Котовск-Знаменку до Харькова СВ ж/сн, ж в пп. 64 и 63.  
" Одессы чер. Котовск-Знаменку до Милларово м/сн, ж/сн, ж в пп. 48 и 47.  
" " Помешную до Херсона м/сн, ж/сн, ж в пп. 62 и 61.

...	...	...	1.50	17 50	—	От Одесса.....	150	Пр 189	11 24	20.46	...	...	...
...	...	...	6. 8	22. 20	189	Пр Котовск....	—	От —	7.34	16.48	...	...	...
...	...	...	22 22	14. 3	—	От Жмеринка...	150	Пр 200	17.49	22.29	...	...	...
...	...	...	2.58	17.48	200	Пр Котовск....	—	От —	14. 0	17.44	...	...	...
—	—	Цс. 62	Цс. 48	Цс. 64	Км	Одесская жел. дор.			Км	Цс. 47	Цс. 63	Цс. 61	—
—	—	М Ж	М Ж	М Ж	—				—	М Ж	М Ж	М Ж	—
...	...	...	6.18	20.38	—	От Котовск.....	Пр	339	7.24	16.38	...	...	...
...	...	...	6 30	—	—	Побережье бл. п. ....	▲	—	6 56	16 14	...	...	...
...	...	...	6.49	23. 3	22	Пр Балта X.....	Пр	317	6.42	16.11	...	...	...
...	...	...	6.54	23. 9	—	Жеребково X.....	▲	296	6.20	15.49	...	...	...
...	...	...	7.19	23.35	43	Заплады .....	—	274	5.52	15.24	...	...	...
...	...	...	7.43	23.59	65	Любашевка Y.....	—	262	5.26	14.58	...	...	...
...	...	...	7.59	0.13	77	Врадиевка Y.....	—	236	4.56	14.29	...	...	...
...	...	...	8.27	0.45	103	Каменный Мост.....	—	220	4.35	14. 9	...	...	...
...	...	...	8.46	1. 4	119	Голта X.....	Пр	199	4. 3	13.39	...	...	...
...	...	...	9. 8	1.26	140	Подгородная Y.....	Пр	184	3.53	13.27	...	...	...
...	...	...	9.18	1.36	155	—	—	—	3.37	13.11	...	...	...
...	...	...	9.45	2. 3	—	От Рудница.....	Пр	188	11.59	0 20	...	...	...
...	...	...	12 49	—	188	Пр Подгородная	—	—	3 46	15 42	...	...	...
...	...	...	20 53	—	—	Подгородная Y.....	Пр	184	3.29	13. 6	...	...	...
...	...	...	9.53	2.11	155	Бандурка .....	▲	171	3.14	12.51	...	...	...
...	...	...	10.10	2.28	168	Глиняная .....	▲	152	2.54	12.31	...	...	...
...	...	...	10.33	2.51	187	Помошная X.....	Пр	136	2.21	12. 8	...	...	...
...	...	...	10.54	3.12	203	—	—	—	...	6. 3	...	...	...
...	...	...	4.36	—	—	От Помошная...	Пр	397	...	19 46	...	...	...
...	...	...	14.25	—	397	Пр Бахмач.....	—	—	13.48	...	5.21	...	...
...	...	...	9 49	21. 0	—	От Одесса.....	Пр	270	6 23	...	21.33	...	...
...	...	...	17.20	4 16	270	Пр Помошная...	—	—	2. 1	11 50	21.13	...	...
...	...	...	17.40	11.16	3 31	Пр Помошная X.....	Пр	136	1.45	6 3	20.57	...	...
...	...	...	17.53	11 40	6 3	Никольское раз.....	▲	126	1.34	11.26	20.46	...	...
...	...	...	18. 6	11.55	3.53	Новоукраинка X.....	—	118	1.18	11. 9	20.30	...	...
...	...	...	18.26	12 14	4.12	Новаковка раз.....	—	106	1. 6	10.57	20.18	...	...
...	...	...	18.40	12.28	4.26	Плетеный Ташлык Y.	—	96	0 51	10.41	20. 3	...	...
...	...	...	18.54	12.42	4.40	Марьяновка раз.....	—	85	0.35	10 25	19.47	...	...
...	...	...	19.10	12.58	4.55	Шестаковка Y.....	—	74	0 18	10. 7	12.29	...	...
...	...	...	19.38	13.12	5. 9	Лелековка раз.....	▲	62	24 0	9.49	19.11	...	...
...	...	...	19.46	13.25	5.22	Пр Кирово Ураинск.	Пр	51	23.50	9.39	19. 1	...	...
...	...	...	19.56	13.35	5.32	Канатово раз.....	▲	38	23.37	9.26	18.48	...	...
...	...	...	20.18	13.57	5.54	Треповка .....	▲	25	23.21	9.10	18.32	...	...
...	...	...	20.35	14.14	6.11	Хировка Y.....	▲	12	23. 4	8.53	18.15	...	...
...	...	...	20.55	14.35	6.31	Пр Знаменка X.....	Пр	—	22.45	8.33	17.56	...	...
...	...	...	21.10	14.50	6.46	—	—	—	...	1.35	17.21	...	...
...	...	...	21.40	4.51	—	От Знаменка....	Пр	300	...	19.46	11.49	...	...
...	...	...	3.25	10.36	239	Пр Николаев....	225	Пр 61	...	17 36	9.30	...	...
...	...	...	5.36	12.51	300	Пр Херсон.....	—	—	...	3 6	4.31	...	...
...	...	...	1.55	...	—	От Знаменка....	225	Пр 359	...	22 30	18.35	...	...
...	...	...	11.40	...	359	Пр Харьков....	—	—	...	22.25	1.17	6.37	...
...	...	...	1.25	15.14	7.45	От Знаменка....	255	Пр 739	16.24	19.31	0.54	...	...
...	...	...	7.10	20.56	13. 8	Пр Днепропетровск.	526	Пр 510	...	5.12	...	...	...
...	...	...	...	3 55	739	Пр Ростов.....	—	—	...	7.25	10.51	...	...
...	...	...	23.37	18.50	—	От Знаменка....	155	Пр 367	...	0.22	3. 7	...	...
...	...	...	6.12	2.29	303	Пр Фастов.....	150	Пр 64	...	22.44	1.40	...	...
...	...	...	7.47	4. 6	367	Пр Киев.....	—	—	...	...	...	...	...

**208. Слободна - Рыбница и обратно.**

...	...	23.49	—	От Одесса .....	150	Пр	216	21.30	...	...	
...	...	5.11	216	Пр Слободка .....	—	От	—	17.21	...	...	
...	...	14.58	—	От Киев .....	150	Пр	442	5.25	...	...	
...	...	2.16	442	Пр Слободка .....	—	От	—	18.28	...	...	
—	—	Пр. 421 Ж	КМ	Одесская жел. дор.				КМ	Пр. 422 Ж	—	—
...	...	6.20	—	От Слободка ♀ .....	Пр	50	16.57	...	...		
...	...	13	13	♂ Тимково .....	↑	37	15.46	...	...		
...	...	7.9	26	↓ Колбасная .....	♂	24	14.52	...	...		
...	...	7.45	38	♂ Воронково .....	От	12	13.54	...	...		
...	...	8.3	50	Пр Рыбница ♀ .....	—	—	...	...	...		

**204. Раздельная - Тирасполь и обратно.**

Был пересадки: От Москвы чер. Киев-Раздельную до Тирасполя м/сн в пп. 53 и 54.  
от Одессы чер. Котовск до Тирасполя м/сн, ж/сн, ж в пп. 53, 54, 51, 52. ж в пп. 405 и 406

...	2.18	8.49	20.16	—	От Одесса ....	150	Пр	73	6.5	10.15	23.41	...
...	3.58	10.35	22.43	73	Пр Раздельная	—	От	—	3.44	8.41	22.6	...
...	...	22.15	9.5	—	От Москва ...	180	Пр	1449	...	21.36	8.10	...
...	...	18.40	7.55	864	От Киев .....	150	Пр	585	...	23.26	11.42	...
...	...	6.18	19.59	1449	Пр Раздельная	—	От	—	...	11.35	0.7	...
—	По. 51 М Ж	По. 53 М Ж	Пт. 405 Ж	Км	Одесская ж. д.			Км	Пт. 405 Ж	По. 52 М Ж	По. 54 М Ж	—
...	4.13	10.55	23.3	—	От Раздельная	×	Пр	46	3.16	8.31	21.41	...
...	4.38	11.20	23.28	14	У Кучурган .....	—	Пр	32	2.36	7.51	21.1	...
...	5.3	11.46	23.53	26	У Новосавицкая .....	—	Пр	20	2.13	7.28	20.38	...
...	5.31	12.14	0.21	46	Пр Тирасполь	×	От	—	1.36	6.51	20.0	...

**209. Овиднополь - Одесса** Главная и обратно.

		№. 402/401	№. 404/403	К.м	Одесская жел. дор.	К.м	№. 402/401	№. 404/403		
		ж	ж				ж	ж		
...	..	4.42	14.54	—	от Овидиополь ♀.....	Пр 55	9.33	21.15	...	...
...	...	5. 4	15.16	8	♂ Барабой.....	47	9.16	20.58	...	...
...	...	5.38	15.47	18	Аккаржа.....	37	8.49	20.28	...	...
...	...	х	х	—	Платф. 16 км.....	—	х	х	...	...
...	...	х	х	—	Платф. 12 км.....	—	х	х	...	...
...	...			—	Одесса Бессарабская..	—			...	...
...	...	6.28	16.37	46	Одесса Застава .....	9	7.46	19.30	...	...
...	...			—	Застава депо .....	—			...	...
...	...	6.37	16.46	52	Одесса Поездная.....	3	7.29	19.13	...	...
...	...			—	Каменный переезд.....	—		19. 7	...	...
...	...	6.43	16.52	53	♀ Одесса Малая .....	2			...	...
...	...	6.48	16.57	55	Пр Одесса Глав. ♂.....	—	7.19	19. 0	..	...
...	...	10. 3	...	—	От Одесса. ... } 150	Пр 658	...	16.17	...	...
...	...	23.26	...	658	Пр Киев..... } 150	От —	...	0.13	...	...
...	...	...	21. 0	—	От Одесса ... } 188	Пр 429	...	13.48	...	...
...	...	...	8.30	429	Пр Черкассы. } 188	От —	...	1.50	...	...

\* Остановка для посадки и высадки пассажиров без багажа.



## 215. Полтава - Лозовая и обратно.

Без пересадки: От Киева чер. Полтаву до:  
Звереве ж/с, ж в пп. 92 и 91

...	...	14.32	—	От Киев .....	145	Пр	353	5.43	...	...
...	...	1.59	353	Пр Полтава .....	—	От	—	18.30	...	...
...	...	17.36	—	От Херсон .....	—	Пр	516	12.51	...	...
...	...	19.46	61	От Николаев .....	225	Пр	457	10.36	...	...
...	...	7.32	516	Пр Полтава .....	—	От	—	22.41	...	...
...	...	22.30	—	От Харьков .....	225	Пр	141	9.5	...	...
...	...	2.4	141	Пр Полтава .....	—	От	—	5.58	...	...
—	—	Пч. 92	Км	Южная жел. дор.				Км	Пч. 91	—
...	...	2.24	—	От Полтава X .....	—	Пр	177	18.10	...	...
...	...	2.46	4	Копылы X .....	—	Пр	174	17.59	...	...
...	...	3.2	13	Миновка X .....	—	Пр	164	17.39	...	...
...	...	3.12	24	Селещина .....	—	Пр	154	17.25	...	...
...	...	3.27	30	Тагамлык X .....	—	Пр	148	17.12	...	...
...	...	3.41	38	Сухой раз. X .....	—	Пр	140	16.58	...	...
...	...	3.44	48	Карловна .....	—	Пр	130	16.53	...	...
...	...	4.2	56	Орчик раз. X .....	—	Пр	121	16.34	...	...
...	...	4.19	64	Ланная .....	—	Пр	113	16.21	...	...
...	...	4.34	74	Кумы раз. X .....	—	Пр	104	16.7	...	...
...	...	4.45	81	Константиноград X .....	—	Пр	96	15.48	...	...
...	...	11.17	—	От Константиноград X .....	—	Пр	133	15.43	...	...
...	...	14.10	133	Пр Днепропетровск .....	263	От	—	12.44	...	...
...	...	5.0	81	Константиноград X .....	—	Пр	96	15.26	...	...
...	...	5.13	90	Разживьевка X .....	—	Пр	87	15.12	...	...
...	...	5.27	94	Балки .....	—	Пр	83	15.3	...	...
...	...	5.38	100	Шляховой X .....	—	Пр	77	14.53	...	...
...	...	5.57	109	Кегичевка .....	—	Пр	68	14.36	...	...
...	...	6.10	117	Вольный X .....	—	Пр	61	14.19	...	...
...	...	6.36	129	Сахновщина .....	—	Пр	48	13.58	...	...
...	...	6.54	141	Козьминочка X .....	—	Пр	36	13.35	...	...
...	...	7.12	152	Орелька .....	—	Пр	25	13.14	...	...
...	...	7.41	165	Страстной .....	—	Пр	12	12.52	...	...
...	...	8.2	177	Лозовая X .....	—	Пр	—	12.31	...	...
...	...	8.22	—	От Лозовая .....	526	Пр	369	12.11	...	...
...	...	13.57	214	Пр Дебальцево .....	538	От	155	6.25	...	...
...	...	19.0	369	Пр Звереве .....	535	От	—	1.5	...	...
...	...	9.59	—	От Лозовая .....	230	Пр	148	7.57	...	...
...	...	12.43	148	Пр Харьков .....	—	От	—	5.6	...	...
...	...	12.52	—	От Лозовая .....	230	Пр	619	6.37	...	...
...	...	5.13	619	Пр Севастополь .....	—	От	—	11.40	...	...
...	...	12.35	—	От Лозовая .....	526	Пр	431	5.21	...	...
...	...	22.4	431	Пр Ростов .....	—	От	—	18.40	...	...

\* Остановка для пассажиров без багажа.

Пп. 92 и 91 имеют остановку на разъездах 159 и 169 км для посадки и высадки пассажиров без багажа.

## 216. Бахмач - Ромны - Кременчуг и обратно.

Без пересадки: От Минска чер. Бахмач до Днепропетровска м/с, ж/с, ж в пп. 90 и 89.  
Минска " " до Кременчуга ж/с, ж в пп. 56 и 55  
Ромны " Лохвицу " Гадяча ж в пп. 436 и 435.

...	...	13.30	12.45	—	От Ленинград	—	Пр	1143	18.45	15.0	...	...	
...	...	18.3	12.19	857	От Жлобин	61.87.85	Пр	286	17.18	14.14	...	...	
...	...	0.46	19.36	1143	Пр Бахмач	—	От	—	10.22	8.4	...	...	
...	...	0.32	19.56	—	От Киев	—	Пр	193	15.28	23.45	...	...	
...	...	5.2	15.20	193	Пр Бахмач	—	От	—	10.50	19.9	...	...	
...	...	18.50	11.3	—	От Гребенка	—	Пр	147	23.19	6.45	...	...	
...	...	22.14	14.34	147	Пр Бахмач	—	От	—	19.42	3.16	...	...	
...	...	0.44	6.55	—	От Минск	—	Пр	501	23.10	6.16	...	...	
...	...	13.10	19.36	501	Пр Бахмач	85	От	—	10.22	18.4	...	...	
...	...	20.0	0.5	—	От Москва	—	Пр	671	8.10	9.25	...	...	
...	...	10.7	18.50	671	Пр Бахмач	—	От	—	15.59	19.12	...	...	
...	...	20.9	6.5	—	От Курск	—	Пр	296	23.45	13.38	...	...	
...	...	4.12	15.10	296	Пр Бахмач	185.130	От	—	15.27	5.12	...	...	
—	Пт. 436	Пч. 56	Пч. 90	Км	Южная жел. дор.				Км	Пч. 89	Пч. 55	Пт. 435	—
—	Ж	Ж	Ж	—	От Бахмач	—	Пр	292	10.0	17.49	...	...	
...	...	13.33	19.57	—	Южн. п. 3 км	—	Пр	—	9.53	17.42	...	...	
...	...	13.56	20.22	19	Григоровка	—	Пр	273	9.29	17.18	...	...	
...	...	14.18	20.42	32	Рубанка	—	Пр	261	9.9	16.58	...	...	
...	...	14.39	21.3	43	Блотница	—	Пр	249	8.50	16.89	...	...	
...	...	14.55	21.19	52	Талалаевка	—	Пр	241	8.34	16.23	...	...	
...	...	15.16	21.40	65	Рогинцы	—	Пр	228	8.13	16.2	...	...	
...	...	15.35	21.59	78	Ромны	—	Пр	214	7.51	15.40	...	...	
...	10.54	15.47	22.13	91	Беловод	—	Пр	201	7.33	15.22	2.44	...	
...	11.21	16.3	22.29	98	Перекоповка	—	Пр	194	7.15	15.4	2.4	...	
...	11.34	16.16	22.42	104	Андреевская	—	Пр	188	7.1	14.50	1.48	...	
...	11.49	16.27	22.53	115	Юсковцы	—	Пр	177	6.50	14.39	1.34	...	
...	12.10	16.45	23.11	126	Сталинская Цукроварня	—	Пр	167	6.33	14.22	0.58	...	
...	12.34	17.3	23.28	132	Лохвица	—	Пр	161	6.15	14.4	0.36	...	
...	12.46	17.13	23.38	—	От Лохвица	—	Пр	43	6.3	13.52	0.19	...	
...	14.15	...	...	43	Пр Гадяч	219	От	—	...	...	23.10	...	
...	16.56	...	...	—	От Лохвица	—	Пр	161	...	...	20.27	...	
...	...	17.21	23.46	132	Разъезд 140 км	—	Пр	—	5.55	13.44	...	...	
...	...	17.32	23.57	152	Сенча	—	Пр	140	5.45	13.34	...	...	
...	...	17.52	0.17	165	Дубровский конный завод	—	Пр	127	5.27	13.16	...	...	
...	...	18.12	0.37	178	Ромодан	—	Пр	114	5.7	12.56	...	...	
...	...	18.3	0.56	—	От Ромодан	—	Пр	132	4.47	12.36	...	...	
...	...	21.20	2.11	132	Пр Полтава	145	От	—	4.40	7.52	...	...	
...	...	1.59	5.38	—	От Киев	—	Пр	221	0.40	3.7	...	...	
...	...	21.40	14.32	221	Пр Ромодан	145	От	—	10.12	5.43	...	...	
...	...	3.51	20.55	—	От Ромодан	—	Пр	114	5.6	23.14	...	...	
...	...	18.51	1.14	178	Шишаки раз.	—	Пр	101	4.29	12.21	...	...	
...	...	19.10	1.33	192	Хорол	—	Пр	88	4.11	12.3	...	...	
...	...	19.26	1.48	205	Разъезд 215 км	—	Пр	77	3.55	11.47	...	...	
...	...	19.39	2.2	216	Веселый Подол	—	Пр	66	3.38	11.30	...	...	
...	...	19.53	2.16	227	Глобино	—	Пр	43	3.24	11.16	...	...	
...	...	20.32	2.52	250	Рублевка	—	Пр	24	2.51	10.43	...	...	
...	...	21.0	3.23	269	Мазуровка	—	Пр	11	2.16	10.9	...	...	
...	...	21.20	3.44	282	Кременчуг	—	Пр	2	1.55	9.48	...	...	
...	...	21.36	4.0	292	От Кременчуг	—	Пр	262	1.37	9.30	...	...	
...	...	9.40	4.40	—	Пр Харьков	225	От	—	1.42	5.23	...	...	
...	...	16.30	11.40	262	От Кременчуг	—	Пр	—	18.35	22.30	...	...	
...	...	2.0	4.25	—	Пр Днепропетровск	225	От	—	1.17	4.20	...	...	
...	...	11.42	11.30	248	Пр Харьков	255	От	—	18.19	19.31	...	...	
...	...	12.51	...	397	От Харьков	—	Пр	—	...	17.36	...	...	



## 217. Кириковна - Ахтырна и обратно.

...	...	0.15	...	—	От Харьков.....	218	Пр	116	11.10	...	...	...
...	...	3.25	...	116	Пр Кириковна.....	От	—	—	8. 8	...	...	...
...	...	4.35	...	—	От Лебединская.....	220	Пр	78	...	8.21	...	...
...	...	8. 5	...	78	Пр Кириковна.....	218	От	—	...	3.28	...	...
—	—	№. 214	№. 446	Км	Южная жел. дор.			Км	№. 445	№. 448	—	—
—	—	Ж	Ж	—				—	Ж	Ж	—	—
...	...	15.15	23.25	—	От Кириковна	18	Пр	18	6. 0	18.32	...	...
...	...	15.40	23.50	18	Пр Ахтырна	От	—	—	5.35	18. 7	...	...

## 218. Харьков - Ворожба (до Кириковки) и обратно.

Без пересадки: {  
 От Харькова чер. Ворожбу-Конотоп до  
 Киева м/сп, ж/сп, ж в пп. 65 и 66  
 От Минска чер. Ворожбу до  
 Харькова м/сп, ж/сп, ж в пп. 95 и 96.  
 От Белгорода через Басю до  
 Ворожбы ж в пп. 67 и 68.

...	...	1.15	1. 2	—	От Москва.....	120	Пр	784	4.54	11.11	...	...
...	...	15.38	15. 0	538	От Курск.....	От	—	—	16.23	0. 1	...	...
...	...	21.25	20.17	784	Пр Харьков.....	От	—	—	12.18	19.10	...	...
...	...	0.59	22.45	—	От Севастополь.....	230	Пр	767	6.54	10. 7	...	...
...	...	19.17	18.50	767	Пр Харьков.....	От	—	—	13.35	16.45	...	...
...	...	23. 5	...	—	От Балашов.....	504	Пр	676	11. 0	2. 43	...	...
...	...	22. 0	...	676	Пр Харьков.....	От	—	—	13. 0	1. 0	...	...
...	...	11.16	8. 2	—	От Ростов.....	526	Пр	579	23.47	10.40	...	...
...	...	22.28	20.37	579	Пр Харьков.....	От	—	—	12.42	20.47	...	...
—	—	№. 65	№. 95	Км	Южная жел. дор.			Км	№. 96	№. 66	—	—
—	—	И Ж	И Ж	—				—	И Ж	И Ж	—	—
...	...	0.15	22.15	—	От Харьков X	252	Пр	252	11.10	13. 2	...	...
...	...	—	—	7	Новая Бавария.....	245	Пр	245	—	—	...	...
...	...	—	—	11	Рыжов.....	242	Пр	242	—	—	...	...
...	...	—	—	13	Песочин пл.....	240	Пр	240	—	—	...	...
...	...	—	—	17	Берез. Мин. Воды б. п.....	236	Пр	236	—	—	...	...
...	...	1. 0	23. 0	25	Пр Люботин	От	—	—	10.36	12.28	...	...
...	...	...	17.36	—	От Херсон.....	632	Пр	632	...	12.51	...	...
...	...	...	19.46	61	От Николаев.....	225	Пр	573	...	10.36	...	...
...	...	...	11. 4	632	Пр Люботин.....	От	—	—	...	19.22	...	...
...	...	...	...	—	От Мерефа.....	234	Пр	18	...	...	...	...
...	...	...	...	18	Пр Люботин.....	От	—	—	...	...	...	...
...	...	1. 3	23. 3	25	От Люботин	227	Пр	227	10.34	12.26	...	...
...	...	—	—	31	Майский раз.....	221	Пр	221	—	—	...	...
...	...	—	—	41	Мерчик.....	211	Пр	211	—	—	...	...
...	...	1.38	...	51	Репки X.....	201	Пр	201	—	11.48	...	...
...	...	1.50	...	58	Максимовка.....	194	Пр	194	—	11.36	...	...
...	...	2. 4	...	68	Гавриши.....	185	Пр	185	—	11.21	...	...
...	...	2.25	0.13	79	Богодухов.....	173	Пр	173	9.20	10.56	...	...
...	...	2.49	0.37	89	Гуты.....	163	Пр	163	8.58	10.36	...	...
...	...	3. 2	0.50	98	Купьеваха.....	154	Пр	154	8.40	10.19	...	...
...	...	3.12	1. 1	105	Спицин.....	147	Пр	147	8.24	10. 3	...	...
...	...	3.25	1.14	116	Пр Кириковна	От	—	—	8. 8	9.47	...	...
...	...	15.15	...	—	От Кириковна.....	217	Пр	18	6. 0	...	...	...
...	...	15.40	...	18	Пр Ахтырка.....	От	—	—	5.35	...	...	...
...	...	7.56	5.28	252	Пр Ворожба.....	218	От	—	3.38	5.13	...	...

X Остановка для посадки и высадки пассажиров без багажа.

Продолжение

## 218. Харьков - Ворожба (от Кириковки) и обратно.

Беспересадочные сообщения см. в начале таблицы.

...	...	0.15	22.15	—	От Харьков.....	218	Пр	252	11.10	13. 2	...	...
...	...	18. 7	...	—	От Ахтырка.....	217	Пр	18	15.40	...	...	...
...	...	18.32	...	18	Пр Кириковна.....	От	—	—	15.15	...	...	...
—	—	№. 67	№. 65	Км	Южная жел. дор.			Км	№. 96	№. 96	№. 65	—
—	—	И Ж	И Ж	—				—	И Ж	И Ж	И Ж	—
...	...	3.28	1.17	116	От Кириковна	136	Пр	136	8. 5	9.44	...	...
...	...	3.41	1.30	125	Бакировка раз.....	127	Пр	127	7.53	9.32	...	...
...	...	—	—	—	Разъезд 118 км. X.....	—	Пр	—	—	—	...	...
...	...	3.56	1.45	138	Смородино.....	114	Пр	114	7.35	9.14	...	...
...	...	4.16	2. 5	146	Скряговка X.....	106	Пр	106	7.13	8.50	...	...
...	...	4.31	2.20	159	Боромля.....	93	Пр	93	7. 3	8.40	...	...
...	...	4.57	2.46	—	От Боромля.....	220	Пр	35	6.45	8.22	...	...
...	...	6.55	...	35	Пр Лебединская ..	От	—	—	6.15	...	...	...
...	...	8.21	...	—	От Боромля.....	93	Пр	93	6.39	8.12	...	...
...	...	5. 2	2.52	170	Гребенниковка X.....	82	Пр	82	6.14	7.47	...	...
...	...	5.16	3. 6	178	Сыроватка.....	74	Пр	74	6. 1	7.34	...	...
...	...	5.29	3.18	187	Басы.....	65	Пр	65	5.48	7.20	...	...
...	...	5.40	3.29	—	От Белгород.....	233	Пр	159	...	...	16.48	...
...	...	11.20	...	159	Пр Басы.....	От	—	—	...	...	11. 0	...
...	...	17.21	...	—	От Басы.....	65	Пр	65	5.46	7.17	10.55	...
...	...	17.29	5.50	197	Сумы X.....	55	Пр	55	5.30	7. 1	10.37	...
...	...	17.48	6. 6	207	Торопиловка раз.....	45	Пр	45	5.18	6.49	10.27	...
...	...	17.58	6.17	215	Головашевка.....	37	Пр	37	5. 5	6.36	10.12	...
...	...	18.14	6.38	223	Амбары раз.....	29	Пр	29	4.53	6.24	9.59	...
...	...	18.28	6.50	230	Виры.....	22	Пр	22	4.41	6.12	9.45	...
...	...	18.43	7. 3	241	Торохтяный.....	12	Пр	12	4.20	5.59	9.30	...
...	...	18.55	7.13	247	Белополье.....	5	Пр	5	4. 1	5.38	9. 9	...
...	...	19.15	7.31	252	Ворожба X.....	—	Пр	—	3.50	5.27	8.57	...
...	...	19.33	7.47	—	От Ворожба.....	135	Пр	610	3.38	5.13	8.37	...
...	...	19.42	7.56	109	Пр Бахмач.....	130	Пр	501	3.26	17.59	7.51	...
...	...	1.43	12.46	610	Пр Минск.....	85	Пр	—	21.15	15.27	5.12	...
...	...	7.26	15.10	—	От Ворожба.....	135	Пр	302	6.55	0.44	13. 0	...
...	...	23.10	6.16	302	Пр Киев.....	130	Пр	—	3.26	5. 1	7.50	...
...	...	1.43	8.10	116	От Ворожба.....	134	Пр	116	19.35	22. 8	0.32	...
...	...	8.50	15.28	—	От Ворожба.....	96	Пр	501	...	3.53	...	...
...	...	...	7.14	—	От Ворожба.....	96	Пр	—	...	22.42	...	...
...	...	...	12.20	501	Пр Орша.....	От	—	—	...	...	6.59	...
...	...	17.35	...	—	От Ворожба.....	96	Пр	501	...	...	18. 0	...
...	...	7.17	...	—	От Ворожба.....	96	Пр	501	...	...	18. 0	...

X Остановка для посадки и высадки пассажиров без багажа.

## 219. Лохвица - Гадяч и обр.

Без пересадки: От Ромны до Гадяча ж в пп. 436 и 435

10.54	—	От Ромны.....	10	Пр	54	2.44
12.46	54	Пр Лохвица ..	От	—	—	0.19
9.30	—	От Кременчуг.....	160	Пр	160	23.46
13.44	160	Пр Лохвица ..	От	—	—	4. 0
№. 436	Км	Южная жел. дор.			Км	№. 435
Ж	—				—	Ж
14.15	—	От Лохвица.....	43	Пр	43	23.10
15. 9	13	Конюшаво пост 6 км.....	31	Пр	31	22. 9
16. 0	24	Венеславовка X.....	19	Пр	19	21.47
16.14	—	Оснуги X.....	—	Пр	—	20.59
16.56	43	Гадяч.....	От	—	—	20.27

X Остановка для пассажиров без багажа

## 220. Боромля - Лебединская и обратно.

5.13	3.38	—	От Ворожба ..	218	Пр	93	...	5.28
8.12	6.39	93	Пр Боромля ..	От	—	—	...	2.52
...	1.17	—	От Кириковна	218	Пр	43	8. 5	9.44
...	2.46	43	Пр Боромля ..	От	—	—	6.45	8.22
№. 431	Км	Южная жел. дор.			Км	№. 432	№. 434	Ж
Ж	—				—	Ж	Ж	Ж
1. 0	6.55	—	От Боромля ..	35	Пр	35	6.15	22. 0
1.13	7. 8	5	Пл. 5 км X.....	30	Пр	30	6. 6	21.51
1.55	7.50	19	Рябушки ..	17	Пр	17	5.35	21.20
2.17	8.21	35	Пр Лебединская.....	От	—	—	4.35	20.20

X Остановка для пассажиров без багажа.



## 225. Харьков - Николаев - Херсон (до Кременчуга) и обратно.

Без пересадки

От Минска чер. Жлобин-Кременчуг до  
Днепропетровска м/си, ж/си, ж в пл. 89 и 90От Шелетовки чер. Киев-Полтаву до  
Бану [CB], м/си, ж/си, ж в пл. 84 и 83  
Тбилиси ж/сиОт Одессы через Знаменку до  
Херсона м/си, ж/си, ж в пл. 61 и 62От Харькова через Полтаву до  
Киева м/си, ж/си, ж в пл. 77 и 78

чер. Знаменку-Котовск до:

Одессы [CB], ж/си, ж в пл. 63 и 64

...	23 55	0 10	1. 2	1.15	—	От Москва.	Пр 784	4.54	5.11	5.44	...
...	11 37	12 7	15. 0	15 36	538	От Курск..	120/Пр 446	17. 8	17 34	23 7	...
...	16 20	17 2	20 17	21.25	784	Пр Харьков.	От —	12.18	12 44	18.27	...
...	11.40	17 55	21.10	22.45	—	От Севастополь	230/Пр 767	5 13	6 54	10. 7	...
...	10 18	12.16	15 10	18.55	767	Пр Харьков.	От —	9.36	13.35	16 45	...
...	6 35	...	...	23. 5	—	От Балашов.	504/Пр 676	...	...	11. 0	...
...	4 5	...	...	22. 0	676	Пр Харьков.	От —	...	...	13. 0	...
...	18.45	8. 2	10.48	11 16	—	От Ростов.	520/Пр 579	22. 4	23.47	0.14	...
...	8 46	20.37	22. 0	22.28	579	Пр Харьков.	От —	9 29	12 42	13. 8	...
...	Пч. 75	Ск. 33	Пч. 63	Пч. 77	КЖ	Южная жел. дор.	КЖ	Ск. 34	Пч. 76	Пч. 78	...
...	Ж	М Ж	М Ж	М Ж	—	От Харьков X	Пр 657	9. 5	11.40	12.49	...
...	18.35	21.12	22.30	23. 5	7	НОВАЯ Бавария	650	...	...	...	...
...	...	...	...	...	11	Рыжов	647	...	...	...	...
...	19.20	21 58	23.15	23 53	25	Пр Люботин	632	8.31	11. 6	12.14	...
...	5 13	...	...	...	—	От Ворожба	218/Пр 117	...	...	...	...
...	12 26	...	...	...	217	Пр Люботин	От —	...	...	...	...
...	...	...	...	...	—	От Мерефа	234/Пр 18	...	...	...	...
...	...	...	...	...	18	Пр Люботин	От —	...	...	...	...
...	19.22	21.59	23.18	23.56	25	От Люботин	Пр 632	8.30	11. 4	12.12	...
...	19.48	X	23.40	0.18	39	Огульцы	618	X	10.42	11.52	...
...	20.10	...	24. 0	0.38	54	Ковяги	603	...	10.18	11.31	...
...	20.30	...	0.18	0.57	68	Водяная	589	...	9.56	11.12	...
...	21. 0	23.17	0.45	1.26	83	Коломак	574	7.23	9.34	10.50	...
...	21.11	...	0.56	1.37	90	Искровка	568	...	9.15	10.29	...
...	21.22	CB	1. 7	1.49	97	Скороходово	561	CB	9. 4	10.16	...
...	21.33	...	1.19	2. 2	106	Кочубеевка	552	...	8.51	10. 2	...
...	21.56	...	1.39	2.24	123	Божков	535	...	8.23	9.36	...
...	22. 9	...	1.52	...	132	Свинковка X	526	...	8. 8	...	...
...	22.21	0.22	2. 4	2 47	141	Пр Полтава X	516	5.58	7.52	9. 6	...
...	...	0.40	18 30	3 7	—	От Полтава	145/Пр 660	5.38	1 59	8.46	...
...	...	10.11	5.34	14.40	333	Пр Киев	150/Пр 307	20.58	14.32	21.40	...
...	...	17.58	...	1.50	660	Пр Шелетовка	160/Пр —	14.40	...	8.27	...
...	12.31	...	...	...	—	От Лозовая	115/Пр 177	...	...	8. 2	...
...	18.10	...	...	...	177	Пр Полтава	От —	...	...	2.24	...
...	22 41	...	2.26	...	141	От Полтава X	Пр 516	...	7.32	...	...
...	22 57	...	2.42	...	154	Головач X	504	...	7.11	...	...
...	23 12	...	2.58	...	166	Мал. Перешипинск.	492	...	7. 1	...	...
...	23 28	...	3.15	...	177	Ново-Сенжары	481	...	6.47	...	...
...	23 54	...	3.38	...	190	Лещиновка	468	...	6.26	...	...
...	0.14	...	3.58	...	204	Кобеляки	454	...	6. 1	...	...
...	0.35	...	4.18	...	220	Гановка	438	...	5.41	...	...
...	0.44	...	4.27	...	224	Козельщина пл. X	433	...	5.32	...	...
...	0.58	...	4.41	...	233	Галещина	425	...	5.19	...	...
...	1.13	...	5. 4	...	244	Потоки	414	...	5. 2	...	...
...	...	...	...	...	246	Омельник пл. X	411	...	...	...	...
...	1.32	...	5.23	...	260	Пр Кременчуг X	397	...	4.40	...	...
...	12.51	...	...	...	657	Пр Херсон	225/Пр —	...	17 36	...	...

Пл. 75 и 76 имеют остановку на разъездах 31 км, 45 км, 60 км, 76 км, 115 км и 183 км для посадки и высадки пассажиров без багажа.

Продолжение

## 225. Харьков-Николаев-Херсон (от Кременчуга) и обратно.

Беспересадочные сообщения см. в начале таблицы.

...	18.35	...	22.30	—	От Харьков..	225/Пр 657	11.40	16.30	...	...
...	0.44	6.55	...	—	От Минск	85.216/Пр 793	...	6.16	23.10	...
...	21.36	4. 0	...	793	Пр Кременчуг	От —	...	9.30	1.37	...
...	Пч. 75	Пч. 89	Пч. 63	КЖ	Южная жел. дор.	КЖ	Пч. 76	Пч. 64	Пч. 90	...
...	М Ж	М Ж	М Ж	—	От Кременчуг X	Пр 397	4.20	9.20	1.17	...
...	2. 0	4.25	5.43	260	Пр Брюнов и Днепре юж.	От 393	4.13	9.13	1.10	...
...	2. 7	4.32	5.50	264	От —	От —	4.11	9.11	1. 9	...
...	2. 9	4.34	5.52	—	Одесская ж. д.	—	—	—	—	...
...	2.28	4.54	6.11	279	Бурты	379	3.58	8.58	0.56	...
...	2.42	5. 6	6.25	287	Павлыш	370	3.45	8.45	0.43	...
...	3. 5	5.28	6.48	305	Лекаревка	352	3.24	8.24	0.23	...
...	3.22	5.45	7. 5	319	Пр Користовна X	От 338	3. 3	8. 3	0. 3	...
...	7.31	6.20	8.37	—	От Користовка	189	0.16	5.27	23.28	...
...	11 42	11 30	13. 5	189	Пр Днепропетровск	От —	19.31	0.54	18.19	...
...	3.30	...	7.13	319	От Користовна X	Пр 338	2.53	7.58	...	...
...	3.43	...	...	327	Алеевка пл.	330	2.41	...	...	...
...	3.56	...	...	334	Морозовка	323	2.33	...	...	...
...	4. 6	...	7.44	339	Пантаевка	318	2.23	7.35	...	...
...	4.18	Пч. 61	...	346	Диковка	311	2.11	...	Пч. 62	...
...	4.31	М Ж	8. 6	357	Пр Знаменна X	От 300	1.55	7.10	М Ж	...
...	...	...	8 33	—	От Знаменка	201/Пр 416	...	6.46	...	...
...	...	...	20.46	416	Пр Одесса	188/Пр —	...	17.50	...	...
...	15.57	1.40	...	—	От Киев	150/Пр 367	11.25	...	4. 6	...
...	1. 3	10.51	...	367	Пр Знаменка	155/Пр —	1.56	...	18.50	...
...	5.12	20.22	...	—	От Ростов	526/Пр 739	1. 2	...	3.55	...
...	19.31	12.17	...	510	От Днепропетровск	255/Пр 229	11.42	...	7.10	...
...	1.17	18 35	...	739	Пр Знаменка	От —	6 42	...	1.25	...
...	4.51	21.40	...	357	От Знаменна X	Пр 300	1.35	...	17.21	...
...	5. 8	21.57	...	369	Сахарная	289	1.20	...	17. 6	...
...	5.22	22.11	...	378	Медерова	279	1. 6	...	16 52	...
...	5.38	22 27	...	390	Шаровка	268	0.51	...	16.37	...
...	5.50	22.39	...	399	Чабановка	258	0.38	...	16.24	...
...	6. 9	22 58	...	415	Куцовка	243	0.20	...	16. 6	...
...	6.25	23.14	...	427	Маржановка	231	0. 4	...	15.50	...
...	6.38	23.27	...	437	Пр Долинская X	От 120	23.49	...	15.35	...
...	...	1.16	...	—	От Долинская	260/Пр 168	...	...	7.28	...
...	...	7. 7	...	168	Пр Верховцево	От —	...	...	1.49	...
...	6.53	23 42	...	437	От Долинская X	Пр 22	23.34	...	15 20	...
...	7. 4	...	...	444	Писанки пл.	213	23.25	...	...	...
...	7.18	0. 4	...	455	Новоданиловка	202	23 9	...	14.58	...
...	7.31	0.16	...	464	Казанка	193	22.56	...	14.45	...
...	7 48	...	...	477	Добровольский пл.	180	22.36	...	...	...
...	8. 7	0.49	...	490	Новый Буг	167	22.20	...	14.11	...
...	8.38	1.19	...	508	Новополтавка	150	21.57	...	13.49	...
...	8.51	...	...	518	Горожаны	140	21.34	...	...	...
...	9.10	1.49	...	532	Явкино	125	21.16	...	13.11	...
...	9.29	2.16	...	547	Лоцкино	111	20.56	...	12 51	...
...	9.45	2.33	...	558	Грейгово	99	20.41	...	12 36	...
...	10. 7	2.55	...	576	Гороховка	81	20.20	...	12 14	...
...	10 19	3 7	...	586	Пр Водопой	От 71	20. 6	...	12. 0	...
...	16 20	...	...	—	От Водопой	270/Пр 166	...	...	9.27	...
...	0. 7	...	...	166	Пр Апостолово	261/Пр —	...	...	2.26	...
...	10.21	3.10	...	586	От Водопой	Пр 71	20. 3	...	11.57	...
...	10.36	3.25	...	596	От Николаев X	Пр 61	19.46	...	11.40	...
...	11.14	4. 0	...	605	Кульбакино	52	19.11	...	11. 5	...
...	11.36	4.22	...	616	Коссиоровская пл.	41	18.55	...	10.49	...
...	11.51	9.37	...	627	Копани	30	18.38	...	10.32	...
...	12. 8	4.54	...	637	Чеховичи пл.	20	18.21	...	10 15	...
...	12.23	5 8	...	657	Пр Херсон	От —	18. 7	...	10. 1	...
...	12.51	5.36	...	—	—	—	17.36	...	9.30	...



## 230. Харьков-Севастополь (до Синельникова)

От Ленинграда чер. Москву—Харьков до:  
Севастополя м/сн, ж/сн, ж в п. 17.  
Феодосии ж/сн в п. 15.  
Евпатории ж/сн в п. 13.  
От Москвы чер. Харьков—Лозовую до:  
Севастополя **СЗ** м/сн, ж/сн в п. 9.  
" м/сн, ж/сн, ж в п. 71.  
" м/сн, ж/сн, ж в п. 41.

От Москвы чер. Харьков до:  
Феодосии м/сн, ж в п. 15.  
Евпатории м/сн, ж в п. 13.  
От Киева чер. Полтаву—Лозовую до:  
Севастополя м/сн, ж/сн ж в п. 51.  
От Днепропетровска чер. Синельниково до:  
Севастополя м/сн, ж/сн, ж в п. 51.  
Евпатории и ж/сн  
От Воянахи чер. Федоровку до:  
Мелитополя ж/сн, ж в п. 55.

От Керчи чер. Джанкой до:  
Симферополя м/сн, ж/сн, ж в п. 57.

От Армянска чер. Джанкой до:  
Симферополя ж/сн в п. 57.

От Феодосии чер. Джанкой до:  
Симферополя ж/сн, ж в п. 57.

От Евпатории чер. Сарабуз до:  
Симферополя ж в п. 55 и 83.

Ленинград..	31	0м	17.10	21.50	7.10	...	21.25	11.40	1.59	...	...	...	...
Москва .....	651	0м	9.40	16.58	19.52	...	23.55	0.10	1.15	...	...	...	...
Курск .....	1189	0м	21.7	4.36	7.9	...	11.37	12.7	15.35	...	...	...	...
Харьков .....	1435	Пр	1.43	9.16	11.40	...	16.20	17.2	21.25	...	...	...	...
Воронеж..	500	0м	10.58	...	...	...	...	...	21.47	...	...	...	...
Курск .....	120	Пр	21.7	...	...	...	...	...	10.45	...	...	...	...
Харьков..	493	Пр	1.43	...	...	...	...	...	16.7	...	...	...	...
Киев .....	180	0м	...	...	19.35	...	22.8	...	...	...	...	...	...
Ворожба..	135	0м	...	...	3.38	...	5.13	...	...	...	...	...	...
Харьков..	218	Пр	...	...	11.10	...	13.2	...	...	...	...	...	...
Киев .....	145	0м	...	...	20.58	14.32	21.40	...	...	...	...	...	...
Полтава..	225	Пр	...	...	5.58	7.52	9.6	...	...	...	...	...	...
Харьков..	494	Пр	...	...	9.5	11.40	12.49	...	...	...	...	...	...
Минск .....	85	0м	...	...	6.55	...	0.44	...	...	...	...	...	...
Ворожба..	130	0м	...	...	3.38	...	5.13	...	...	...	...	...	...
Харьков..	135	Пр	...	...	11.10	...	13.2	...	...	...	...	...	...
Воронеж..	495	0м	...	5.59	...	...	...	...	...	...	...	...	...
Лиски .....	504	Пр	...	9.50	...	...	...	...	...	...	...	...	...
Харьков..	462	Пр	...	4.5	...	...	...	...	...	...	...	...	...
Южная жел. дор.	Км		Ск. 13	Ск. 41	Ск. 15	Ск. 19	Ск. 9	Ск. 17	Пч. 71	...	...	...	...
Харьков Южн. ж. д.	—		2.3	9.36	12.0	13.35	16.45	17.27	21.55	...	...	...	...
Покотиловка .....	10	0м	...	...	...	...	...	...	...	...	...	...	...
Комаровка .....	19	0м	...	...	...	...	...	...	...	...	...	...	...
Мерефа .....	25	0м	...	...	...	...	...	...	...	...	...	...	...
Борки .....	45	0м	...	...	...	...	...	...	...	...	...	...	...

Шурино .....	55	0м	3.22	11.5	13.19	14.54	18.4	18.46	23.17	...	...	...	...
Беспаловка .....	63	0м	3.29	11.12	13.31	15.1	18.11	18.53	23.28	...	...	...	...
Тройчатое раз. ....	76	0м	...	...	...	...	...	...	23.35	...	...	...	...
Лихачево .....	89	0м	...	...	...	...	...	...	23.51	...	...	...	...
Булацеловка б. п. х. ....	98	0м	...	...	...	...	...	...	0.9	...	...	...	...
Беляевка .....	104	0м	...	...	...	...	...	...	0.27	...	...	...	...
Раздолье бл. п. х. ....	110	0м	...	...	...	...	...	...	0.44	...	...	...	...
Краснопавловка .....	118	0м	...	...	...	...	...	...	1.2	...	...	...	...
Герсеевановский раз. ....	130	0м	...	...	...	...	...	...	1.17	...	...	...	...
Панютин .....	141	0м	...	...	...	...	...	...	1.29	...	...	...	...
Лозовая .....	148	0м	4.54	12.37	14.56	16.26	19.36	20.18	23.31	...	...	...	...
Ростов .....	15	0м	15.5	0.17	...	...	8.2	11.16	22.33	...	...	...	...
Лозовая .....	431	0м	0.44	9.44	...	...	17.36	19.42	23.3	...	...	...	...
Киев .....	353	0м	...	14.32	...	...	...	...	...	...	...	...	...
Полтава .....	530	0м	...	2.24	...	...	...	...	...	...	...	...	...
Лозовая .....	...	0м	...	8.2	...	...	...	...	...	...	...	...	...
Лозовая .....	148	0м	5.9	12.52	15.16	16.41	19.51	20.33	23.3	...	...	...	...
Бл. п. 404 км х. ....	161	0м	...	...	...	...	...	...	2.1	...	...	...	...
Самойловка .....	173	0м	...	13.22	...	...	...	...	2.18	...	...	...	...
Бл. п. 421 км. ....	177	0м	...	...	...	...	...	...	2.32	...	...	...	...
Жемчужное .....	184	0м	...	13.36	...	...	...	...	2.44	...	...	...	...
Варваровка .....	193	0м	...	13.48	...	...	...	...	3.5	...	...	...	...
Павлоград .....	214	0м	6.9	14.9	16.16	17.41	20.51	21.33	...	...	...	...	...
Павлоград .....	49	0м	6.50	...	...	...	...	...	...	...	...	...	...
Новомосковск .....	...	0м	7.55	...	...	...	...	...	...	...	...	...	...
Павлоград .....	214	0м	6.11	14.14	16.21	17.43	20.53	21.35	3.10	...	...	...	...
Домаха х. ....	224	0м	...	14.36	...	...	...	...	3.32	...	...	...	...
Зайцево .....	235	0м	...	14.55	...	...	...	...	3.51	...	...	...	...
Синельниково .....	253	0м	7.5	15.18	17.15	18.37	21.47	22.29	4.17	...	...	...	...
Синельниково .....	52	0м	9.13	16.34	...	...	...	...	6.11	...	...	...	...
Днепропетровск .....	...	0м	10.38	17.36	...	...	...	...	7.28	...	...	...	...
Синельниково .....	255	0м	...	...	...	20.1	...	23.35	...	...	...	...	...
Бердянск .....	284	0м	...	...	...	6.24	...	8.47	...	...	...	...	...
Севастополь 230 Пр	767	0м	...	5.13	...	6.54	10.7	11.4	19.20	...	...	...	...

х Остановка для посадки и высадки пассажиров без багажа.

Расписание поездов Кавказского направления на уч. Харьков—Лозовая  
см. табл. 526.



## 230. Харьков - Севастополь (от Синельникова) и обратно.

Беспересадочные сообщения см. в начале таблицы.

Харьков.....	230 Ом	—	2. 3	9. 36	12. 0	13. 35	16. 45	17. 27	21. 55	...	...	...
Киев.....	150 Ом	596	...	22. 29	...	...	1. 40	...	...	1. 40	...	...
Днепропетровск.....	155 Ом	648	...	13. 1	...	...	18. 3	...	...	18. 54	...	...
Синельниково.....	255 Пр	—	...	12. 18	...	...	19. 39	...	...	20. 22	...	...
Ростов.....	255 Ом	—	...	20. 22	5. 29	...	5. 21	...	...	...	...	...
Синельниково.....	520 Пр	458	...	10. 7	16. 11	...	16. 27	...	...	...	...	...
<b>Сталинская ж. д.</b>												
Синельниково I X От	253	—	Ск. 13	Ск. 41	Ск. 15	Ск. 19	Ск. 9	Ск. 17	Ск. 71	Ск. 51	—	—
Ивовка.....	263	—	7. 25	15. 36	17. 42	18. 52	22. 2	22. 49	4. 32	20. 34	...	...
Славгород.....	276	—	—	16. 2	18. 9	—	—	—	4. 46	20. 47	...	...
Новогупуловка.....	289	—	—	—	—	—	—	—	5. 4	21. 3	...	...
Софиевка Y.....	304	—	—	16. 30	18. 33	—	22. 56	—	5. 20	21. 18	...	...
Янцевка.....	311	—	—	—	—	—	—	—	5. 37	21. 34	...	...
Мокрая.....	320	—	—	16. 50	—	—	—	—	5. 49	21. 45	...	...
Запорожье X.....	329	—	8. 40	17. 10	19. 6	20. 7	23. 19	0. 4	6. 2	21. 57	...	...
Бердянск.....	269 Ом	—	19. 42	...	...	...	...	...	6. 13	22. 8	...	...
Запорожье.....	559 Пр	224	7. 50	...	...	...	...	...	14. 3	...	...	...
Запорожье.....	257 Пр	89	...	...	...	...	...	...	5. 49	...	...	...
Никополь.....	—	—	...	...	...	...	...	...	7. 29	...	...	...
Запорожье X.....	329	—	8. 57	17. 21	19. 30	20. 31	23. 35	0. 19	9. 43	...	...	...
Кушугум.....	338	—	—	17. 31	—	—	—	—	6. 28	22. 25	...	...
Островка.....	342	—	—	—	—	—	—	—	6. 41	22. 39	...	...
Канкриньва.....	347	—	—	—	—	—	—	—	6. 51	...	...	...
Перевожний.....	359	—	—	—	—	—	—	—	6. 59	...	...	...
Плавни.....	359	—	—	—	—	—	—	—	7. 10	...	...	...
Попово.....	370	—	—	18. 18	20. 29	—	—	—	7. 19	23. 22	...	...
Чокрак.....	380	—	—	—	—	—	—	—	8. 3	...	...	...
Бурчак.....	386	—	—	—	—	—	—	—	8. 18	...	...	...
Пришиб.....	398	—	—	19. 6	21. 9	—	—	—	8. 36	...	...	...
Плотородие пл.....	408	—	—	—	—	—	—	—	8. 51	0. 5	...	...
Федорова Y.....	417	—	10. 56	19. 27	21. 30	22. 15	1. 23	2. 9	9. 3	0. 26	...	...
Волновата.....	259 Ом	—	...	...	...	...	...	...	...	2. 1	...	...
Федорова.....	265 Пр	218	...	...	...	...	...	...	...	8. 46	...	...
Федорова Y.....	417	—	10. 59	19. 30	21. 33	22. 17	1. 25	2. 11	9. 7	0. 28	...	...
Терпение.....	428	—	11. 27	19. 59	22. 1	22. 45	1. 53	2. 39	9. 22	9. 2	...	...
Мелитополь X.....	442	—	11. 44	20. 15	22. 21	22. 57	2. 5	2. 55	9. 41	0. 58	...	...
Ташенак.....	454	—	—	—	—	—	—	—	9. 54	1. 10	...	...
Акимовка Y.....	468	—	12. 16	20. 47	—	—	—	—	10. 9	...	...	...
Большой Утлюг.....	481	—	—	—	—	—	—	—	10. 29	1. 41	...	...
Сокологорное.....	494	—	—	21. 21	—	23. 28	2. 35	—	10. 47	2. 15	...	...
Юрчино.....	505	—	—	—	—	—	—	—	11. 6	...	...	...

Партизаны.....	519	—	13	41	15	19	9	17	71	51	...	...
Новоалексеевск Y Пр	533	—	13. 26	21. 50	23. 58	0. 38	3. 45	4. 35	11. 37	2. 44	...	...
Н. Алексеевск.....	—	—	14. 25	22. 40	...	...	4. 15	...	...	...	...	...
Генчиск.....	248 Пр	15	14. 50	13. 5	...	...	4. 40	...	...	...	...	...
Новоалексеевск Y От	533	—	13. 35	22. 14	0. 6	0. 46	3. 53	4. 43	12. 1	3. 10	...	...
Сальково.....	539	—	—	—	—	—	—	—	12. 13	...	...	...
Джимбулук.....	548	—	—	—	—	—	—	—	12. 26	...	...	...
Чонгар.....	559	—	—	22. 50	—	—	—	—	12. 47	3. 46	...	...
Сиваш.....	565	—	—	—	—	—	—	—	12. 59	...	...	...
Таганаш.....	575	—	14. 23	23. 17	—	2. 5	5. 0	—	13. 20	4. 12	...	...
Мамут.....	585	—	—	—	—	2. 21	5. 27	6. 17	13. 34	4. 39	...	...
Джанкой X.....	595	—	15. 0	23. 44	1. 28	—	—	—	13. 53	—	...	...
Джанкой.....	—	—	—	—	1. 42	—	—	—	17. 9	6. 24	...	...
Феодосия.....	245 Пр	119	—	—	4. 54	—	—	—	20. 54	9. 52	...	...
Керчь.....	—	—	—	—	—	—	—	—	23. 41	12. 43	...	...
Феодосия.....	246 Ом	—	—	—	—	18. 44	—	—	6. 40	20. 3	...	...
Джанкой.....	245 Пр	197	—	—	—	22. 1	—	—	9. 31	22. 48	...	...
Джанкой X.....	595	—	15. 15	23. 56	—	2. 33	5. 47	6. 41	13. 22	2. 43	...	...
Караку т.....	607	—	—	—	—	—	—	—	14. 8	5. 0	...	...
Курман-Кемельчи Y.....	620	—	—	—	—	—	—	—	14. 26	4. 34	...	...
Ташлык-Дайр.....	632	—	16. 12	0. 51	—	—	—	—	14. 43	—	...	...
Биюк-Онлар Y.....	646	—	—	1. 12	—	—	—	—	15. 1	5. 19	...	...
Китай.....	657	—	—	1. 27	—	—	—	—	15. 21	6. 3	...	...
Сарабуз Y.....	668	—	—	1. 44	—	3. 59	7. 13	8. 7	15. 36	5. 43	...	...
Сарабуз.....	—	—	—	—	—	—	—	—	15. 53	5. 57	...	...
Сарабуз.....	252 Ом	61	19. 2	...	...	...	...	8. 24	17. 36	6. 32	...	...
Евпатория.....	252 Пр	61	...	...	...	...	...	10. 38	19. 48	...	...	...
Сарабуз.....	—	—	...	...	...	...	...	...	...	7. 23	19. 25	...
Сарабуз.....	668	—	...	...	...	...	...	...	...	9. 48	21. 50	...
Кара-Кнат.....	678	—	...	1. 48	...	4. 9	7. 17	8. 9	15. 58	6. 39	6. 15	...
Симферополь X.....	687	—	...	2. 20	...	4. 40	7. 48	8. 40	16. 21	7. 11	6. 37	...
Булганак.....	695	—	...	2. 47	...	4. 59	8. 11	9. 2	16. 36	7. 26	6. 52	...
Альма.....	705	—	...	3. 13	...	—	—	—	16. 55	...	...	...
Шаквал.....	713	—	...	3. 31	...	—	—	—	17. 11	...	...	...
Бахчисарай Y.....	719	—	...	3. 44	...	—	—	—	17. 29	7. 57	...	...
Сюрень.....	726	—	...	3. 56	...	5. 48	9. 1	9. 58	17. 42	8. 21	...	...
Бельбек.....	736	—	...	4. 20	...	—	—	—	17. 57	8. 33	...	...
Мекензиевы Горы.....	745	—	...	4. 47	...	—	—	—	18. 10	8. 48	...	...
Инкерман.....	755	—	...	4. 57	...	—	—	—	18. 26	9. 8	...	...
Севастополь X.....	766	—	...	5. 13	...	6. 54	10. 7	11. 4	18. 47	9. 24	...	...
Севастополь.....	—	—	...	—	...	—	—	—	19. 4	9. 40	...	...



**230. Севастополь - Харьков (до Запорожья).**

<p>До Ленинграда чер. Харьков-Москву от:          Севастополя м/сп, ж/сп, ж в п. 18.          Феодосии ж/сп в п. 16.          Евпатории ж/сп в п. 14.</p>	<p>До Москвы чер. Лозовую-Харьков от:          Севастополя 63 м/сп, ж/сп в п. 10.          " м/сп, ж/сп, ж в п. 72.          " м/сп, ж/сп, ж в п. 44.</p>	<p>До Москвы чер. Лозовую-Харьков от          Феодосии м/сп, ж/сп, ж в п. 16.          Евпатории м/сп, ж/сп, ж в п. 52.          Севастополя м/сп, ж/сп, ж в п. 52.          Днепропетровска чер. Синельниково от:          Севастополя м/сп, ж/сп, ж в п. 52.          Евпатории ж/сп          До Волновухи чер. Федоровку от:          Мелитополя ж/сп, ж в п. 66.</p>	<p>До Керчи чер. Джанкой от          Симферополя м/сп, ж/сп, ж в п. 58</p> <p>До Феодосии чер. Джанкой от          Симферополя ж/сп, ж в п. 58</p> <p>До Евпатории чер. Сарабуз от          Симферополя ж в пп. 84 и 56</p> <p>До Армянска чер. Джанкой от          Симферополя ж/сп в п. 58</p>
---	---	--	--

Сталинская ж. д.	Км.	Ск. 10 м.ж.	Ск. 14 м.ж.	Шч. 72 м.ж.	Ск. 16 м.ж.	Ск. 18 м.ж.	По. 52 м.ж.	Ск. 20 м.ж.	По. 42 м.ж.	По. 58 м.ж.	По. 56 м.ж.	Шч. 84 м.ж.	—
Бевастополь $\times$	07	0.59	...	11.40	...	17.56	19.30	21.10	22.45	...	...	...	...
Инкерман $\Psi$	11	—	...	11.59	...	18.49	—	—	23.3	...	...	...	...
Мекензиевы Горы	21	—	...	12.27	...	—	—	—	23.30	...	...	...	...
Бельбек	30	—	...	12.42	...	—	20.22	—	23.45	...	...	...	...
Сюрень	40	—	...	13.2	...	—	—	—	0.6	...	...	...	...
Бахчисарай $\Psi$	47	2.28	...	13.25	...	19.39	21.1	22.38	0.29	...	...	...	...
Шакул	53	—	...	13.40	...	—	—	—	0.44	...	...	...	...
Альма	61		...	13.54	...	—	21.25	—	0.57	...	...	...	...
Булганак	72	—	...	14.16	...	—	—	—	1.19	...	...	...	...
Симферополь $\times$	80	3.20	...	14.28	...	20.31	21.56	23.30	1.31	...	...	...	...
Кара-Киат	88	3.42	...	14.45	...	20.50	22.11	23.49	1.48	2.29	7.15	17.0	...
Сарабуз $\Psi$	99	4.5	...	14.58	...	21.13	22.34	0.12	2.9	2.41	7.38	17.15	...
Сарабуз	—	...	...	15.14	...	...	...	...	2.22	2.57	7.54	17.31	...
Евпатория	61	...	...	...	...	...	...	...	...	...	8.24	17.36	...
Евпатория	—	10.51	...	7.23	...	...	19.25	...	...	...	10.38	19.48	...
Сарабуз	61	...	...	9.48	...	...	21.50	...	...	...	...	...	...
Сарабуз $\Psi$	99	4.13	...	15.18	...	21.18	22.40	0.15	2.29	3.2	...	...	...
Китай	109	—	...	15.39	...	$\times$	—	—	2.41	3.14	...	...	...
Биюк-Ондар $\Psi$	120	$\times$	...	15.54	...	—	23.3	—	2.56	3.37	...	...	...
Ташлык Дайр	134	—	...	16.19	...	—	—	—	3.21	3.55	...	...	...
Курман-Кемельчи $\Psi$	146	—	...	16.27	...	—	—	—	3.37	4.13	...	...	...
Каранкут раз.	159	5.20	...	16.41	...	22.26	23.52	1.23	4.1	4.31	...	...	...
Джизинский $\times$	171	5.33	14.4	16.54	...	...	...	...	4.1	4.48	...	...	...
Джанкой	—	...	...	17.19	...	...	...	1.42	...	6.24	...	...	...
Феодосия	119	...	...	20.54	...	...	...	...	...	9.52	...	...	...
Керчь	197	...	...	23.41	...	...	...	4.54	...	12.43	...	...	...

	10	14	72	16	18	52	20	42	
Керчь.....	...	...	6.40	...	...	...	...	20.3	...
Феодосия.....	...	...	9.31	18.44	...	...	...	22.28	...
Джанкой.....	...	...	13.22	22.0	...	...	...	2.43	...
Дзиданкой X	171	5.54	14.23	22.13	22.42	0.14	1.46	4.14	...
Мамут.....	181	...	14.50	...	23.18	...	...	4.44	...
Таганаш.....	192	...	...	...	...	...	...	4.58	...
Сиваш.....	201	...	...	23.3	...	...	...	5.29	...
Чонгар.....	207	X	X	X	X	1.27	...	5.43	...
Джимбулук.....	219	...	...	...	...	...	...	6.9	...
Сальково.....	227	...	...	...	0.21	1.53	3.6	6.20	...
Новоалексеевна Y. Пр	234	7.14	45.56	23.45	0.32	2.4	...	...	...
Генгичек.....	...	...	11.10	...	...	0.4	...	...	...
Новоалексеевка	15	...	11.40	...	...	1.15	...	...	...
Новоалексеевна Y.	234	7.23	16.2	23.53	0.42	2.12	3.12	6.26	...
Партизаны.....	248	...	19.4	...	...	2.30	...	6.44	...
Юрицыно.....	261	...	19.40	...	...	...	...	...	...
Сологоровое.....	272	GE	...	...	...	2.58	...	7.12	...
Большой Утлюг.....	285	...	20.11	...	...	...	...	...	...
Акимовка Y.....	298	8.35	17.13	1.3	1.53	3.31	4.23	7.45	...
Ташенак.....	312	...	...	...	...	...	...	...	...
Мелитополь X	325	9.7	17.45	1.35	2.25	4.3	4.55	8.17	...
Терпение раз.....	338	9.28	16.3	1.50	2.41	4.17	5.11	8.33	...
Федоровна Y.....	349	10.2	18.37	2.24	3.15	4.52	5.45	9.8	...
Федоровка.....	...	...	...	...	...	...	...	19.32	...
Волноваха.....	218	...	...	...	...	...	...	2.57	...
Федоровна Y	349	10.5	18.39	2.28	3.18	4.55	5.47	9.10	...
Плодородие пл.....	359	...	22.32	...	...	...	...	...	...
Пришиб.....	369	10.40	19.3	2.53	3.43	5.21	6.11	9.36	...
Бурчацк.....	380	...	23.3	...	...	...	...	...	...
Чокрак.....	387	...	23.13	...	...	...	...	...	...
Попово.....	397	...	23.45	...	...	5.56	...	10.10	...
Плавни.....	408	...	0.15	...	...	...	...	...	...
Переможный.....	413	20.4	0.23	...	...	...	7.14	...	...
Канкриновка.....	419	...	0.45	...	...	...	...	...	...
Островка.....	425	...	0.54	...	...	...	...	...	...
Кушугум.....	429	...	1.4	...	...	...	...	...	...
Запорожье X	437	12.2	20.40	4.15	5.5	6.51	7.50	11.5	...
Запорожье.....	...	...	...	...	...	...	...	...	...
Никополь.....	89	...	...	...	...	7.29	...	...	...
Запорожье.....	...	0.22	...	...	...	9.43	...	...	...
Бердянск.....	224	...	8.47	...	...	...	...	16.35	...
Харьков.....	766	19.17	4.12	10.18	11.53	12.16	15.10	18.50	...



**230. Севастополь - Харьков (от Запорожья)**

Беспересадочные сообщения см. в начале таблицы

Севастополь.....	230 Ом	—	0.59	...	11.40	...	17.56	19.30	21.10	22.45	...	...	...	...	...	...	...
Никополь.....	257 Пр	89	...	...	22.10	...	...	...	...	...	...	...	...	...	...	...	...
Запорожье.....	269 Ом	224	...	...	0.33	...	...	...	...	...	...	...	...	...	...	...	...
Бердянск.....	539 Пр	—	...	...	...	...	...	14.3	19.42	...	...	...	...	...	...	...	...
Запорожье.....	—	—	...	...	...	...	...	5.49	7.50	...	...	...	...	...	...	...	...
Сталинская ж. д.	Км	—	Ск. 10 м ж	Ск. 14 м ж	Пч. 72 м ж	Ск. 16 м ж	Ск. 18 м ж	Пч. 52 м ж	Ск. 20 м ж	Пч. 42 м ж	—	—	—	—	—	—	—
Запорожье.....	437	от	12.17	20.57	1.35	4.37	5.18	7.12	8.11	11.25	...	...	...	...	...	...	...
Мокрая.....	446	ш	—	—	1.59	—	—	—	—	—	...	...	...	...	...	...	...
Янцево.....	456	—	13.4	21.45	2.34	5.25	—	8.2	—	12.13	...	...	...	...	...	...	...
Софиевка.....	463	—	—	—	2.53	—	—	—	—	—	...	...	...	...	...	...	...
Новогупуловка.....	478	—	—	—	3.13	—	—	8.37	—	12.46	...	...	...	...	...	...	...
Славгород.....	491	—	—	—	3.31	—	—	—	—	—	...	...	...	...	...	...	...
Ивковка.....	504	—	14.1	22.42	3.45	6.22	6.59	9.5	9.52	13.13	...	...	...	...	...	...	...
Синельниково.....	513	Пр	—	—	—	—	—	—	—	—	...	...	...	...	...	...	...
Синельниково.....	255 Ом	—	20.1	—	—	—	—	—	—	13.43	...	...	...	...	...	...	...
Ростов.....	536 Пр	458	9.38	—	—	—	—	—	—	1.2	...	...	...	...	...	...	...
Синельниково.....	255/м	—	16.34	—	—	—	—	9.13	10.31	14.41	...	...	...	...	...	...	...
Днепропетровск.....	155/Пр	52	17.36	—	—	—	—	10.38	11.49	15.56	...	...	...	...	...	...	...
Киев.....	150/Пр	648	7.47	—	—	—	—	4.4	4.4	—	...	...	...	...	...	...	...
Бердянск.....	269 Ом	—	—	—	—	19.42	—	—	—	—	...	...	...	...	...	...	...
Синельниково.....	255 Пр	284	—	—	—	5.44	—	—	—	—	...	...	...	...	...	...	...
Днепропетровск.....	255/м	—	12.1	21.14	—	—	—	—	—	—	...	...	...	...	...	...	...
Синельниково.....	255/Пр	52	13.18	22.44	—	—	—	—	—	—	...	...	...	...	...	...	...
Синельниково.....	—	—	14.17	23.7	4.0	6.45	7.16	—	10.8	13.28	...	...	...	...	...	...	...
Южная жел. дор.	—	—	—	—	—	—	—	—	—	—	...	...	...	...	...	...	...
Зайцево.....	532	ш	—	—	4.28	—	—	—	—	13.52	...	...	...	...	...	...	...
Домаха.....	542	ш	—	—	4.42	—	—	—	—	14.5	...	...	...	...	...	...	...
Павлоград.....	552	—	14.57	23.47	4.53	7.25	7.56	—	10.48	14.16	...	...	...	...	...	...	...
Новомосковск.....	264 Ом	—	—	—	—	—	—	—	—	—	...	...	...	...	...	...	...
Павлоград.....	—	49	—	—	—	—	—	—	—	—	...	...	...	...	...	...	...
Павлоград.....	—	—	—	—	—	—	—	—	—	—	...	...	...	...	...	...	...
Павлоград.....	552	от	14.59	23.49	4.58	7.30	7.58	—	10.50	14.18	...	...	...	...	...	...	...
Варнаровка.....	573	ш	—	—	5.23	—	—	—	—	14.43	...	...	...	...	...	...	...
Жемчужное раз.....	582	—	—	—	5.41	—	—	—	—	15.1	...	...	...	...	...	...	...
Самойловка.....	593	—	—	—	6.4	—	—	—	—	15.23	...	...	...	...	...	...	...
Бд.-п. 404 км х.....	605	ш	—	—	6.21	—	—	—	—	—	...	...	...	...	...	...	...
Дозовый.....	618	Пр	16.18	1.8	6.37	8.49	9.17	—	12.9	15.51	...	...	...	...	...	...	...
Лозовая.....	—	—	—	—	—	—	—	—	—	—	...	...	...	...	...	...	...
Полтава.....	215 Пр	177	—	—	—	—	—	—	12.31	—	...	...	...	...	...	...	...
Киев.....	145 Пр	530	—	—	—	—	—	—	18.10	—	...	...	...	...	...	...	...

× Остановка для пассажиров без багажа.

[illegible]

× Остановка для пассажиров без багажа.











255. Знаменка - Днепронетровск - Криничная (от Пятихаток) и обратно.

Беспересадочные сообщения см. в начале таблицы.

[illegible]

78	16	54	89	48	282	от	Синельниково I	240	15	47	15	71
23.35	13.43	20.1	23.12	23.12	282	от	Синельниково I	240	10.7	14.16	16.11	5.44
23.52	14.0	20.2	23.25	23.25	286	от	Синельниково II	236	9.59	14.8	16.3	5.36
1.8	15.5	20.38	23.45	23.45	298	от	Винищевское	225	9.26	13.30	16.3	5.9
0.19	15.29	20.49	23.56	23.56	305	от	Раздоры	218	9.16	13.20	16.3	4.53
0.51	15.58	21.18	0.25	0.25	322	от	Письменная пл.	200	8.51	12.59	16.3	4.28
1.13	16.21	21.47	0.49	0.49	339	от	Неродовка пл.	183	8.17	12.27	16.3	3.55
1.20	16.21	21.47	0.49	0.49	343	от	Ульяновка	180	8.17	12.27	16.3	3.48
1.51	16.49	22.18	1.17	1.17	360	от	Чайково	162	7.52	12.6	14.24	3.23
2.2	23.32	2.2	23.32	2.2	2	от	Чайково	207	20.53	...	...	3.11
8.47	...	6.24	8.47	8.47	2	от	Чайково	207	14.3	...	...	19.42
...	15.44	17.4	22.31	1.30	360	от	Чайково	162	7.37	11.51	14.9	...
...	17.24	22.51	1.50	1.50	373	от	Просьяна	150	7.24	11.38	14.9	...
...	17.38	23.5	2.4	2.4	384	от	Демурино	138	7.7	11.21	14.9	...
...	16.36	18.7	23.36	2.36	406	от	Межевая	116	6.40	10.54	13.24	...
...	18.31	0.3	3.3	3.3	426	от	Удачная	97	6.11	10.25	13.24	...
...	17.16	18.52	0.24	3.24	442	от	Постышево	80	5.52	10.6	12.46	...
...	12.25	0.30	...	...	...	от	Постышево	82	...	...	...	...
...	15.10	3.14	...	...	...	от	Постышево	82	...	...	...	...
...	17.26	19.2	0.34	3.34	442	от	Постышево	80	5.42	9.56	12.37	...
...	23.2	19.19	0.51	3.51	455	от	Гродовка	68	5.29	9.43	12.37	...
...	22.27	18.3	1.16	4.16	465	от	Желанная	58	5.15	9.29	12.14	...
...	22.50	20.7	1.39	4.40	481	от	Очеретинно	42	4.50	9.2	12.14	...
...	23.8	39.20	1.57	4.59	495	от	Авдеевка	28	4.32	8.44	12.14	...
...	23.32	19.2	2.21	5.23	508	от	Ясиноватая	14	4.13	8.25	11.20	...
...	3.47	...	3.17	6.1	...	от	Ясиноватая	147	1.12	...	...	...
...	7.58	...	7.22	10.6	...	от	Ясиноватая	147	20.40	...	...	...
...	...	...	...	7.55	...	от	Ясиноватая	18	...	...	...	...
...	...	...	...	8.36	...	от	Ясиноватая	18	...	...	...	...
...	23.45	...	...	5.50	...	от	Ясиноватая	143	2.52	8.5	...	...
...	8.50	...	...	10.51	...	от	Ясиноватая	143	21.25	2.58	...	...
...	1.43	...	...	...	...	от	Ясиноватая	52	3.25	5.46	...	...
...	3.10	...	...	...	...	от	Ясиноватая	52	1.42	4.4	...	...
...	8.30	...	20.40	...	...	от	Ясиноватая	147	10.6	...	...	...
...	13.7	...	1.12	...	...	от	Ясиноватая	147	6.1	...	...	...
...	14.10	...	24.0	...	...	от	Ясиноватая	18	8.36	...	...	...
...	14.56	...	0.49	...	...	от	Ясиноватая	18	7.55	...	...	...
...	1.42	4.4	...	...	...	от	Ясиноватая	52	...	...	...	...
...	3.25	4.6	...	...	...	от	Ясиноватая	52	3.10	...	...	...



## 257. Пятихатки - Долгинцево - Запорожье и обратно.

Без пересадки: От Пятихаток чер. Долгинцево до Иловайского ж/с, ж в пп. 73 и 74, Лощманской чер. Апостолово до Николая ж в пп. 69 и 70

...	18.35	21.30	...	От Харьков.....	225	Пр	395	16.30	11.40	...
...	12.29	16.16	321	От Користовка.....	255	Пр	74	21.15	17.25	...
...	14.24	18.10	395	Пр Пятихатки.....	255	От	—	19.36	15.47	...
...	12.17	18.21	...	От Днепропетровск.....	255	Пр	117	20.56	7.10	...
...	15.35	21.33	117	Пр Пятихатки.....	255	От	—	18.23	4.34	...
...	17.50	...	...	От Одесса.....	138	201	Пр	640	13.48	...
...	22.44	...	...	От Киев.....	150	155	Пр	379	4.4	...
...	7.45	...	...	От Знаменка.....	255	Пр	112	18.35	...	...
...	10.22	...	...	Пр Пятихатки.....	255	От	—	15.47	...	...
—	Пч. 73	Пс. 69	Км	Сталинская жел. дор.				Км	Пч. 74	Пс. 70
...	Ж	Ж	Ж	От Пятихатки X	Пр	263	15.7	4.14	...	...
...	16.49	22.20	9	Желтые Воды.....	255	Пр	245	14.55	4.2	...
...	17.2	22.32	19	Савро.....	235	Пр	224	14.24	3.31	...
...	17.15	22.45	29	Рядовая.....	217	Пр	213	14.5	3.13	...
...	17.31	23.0	40	Тернов.....	205	Пр	201	13.49	2.57	...
...	17.46	23.15	47	Колачевское.....	196	Пр	194	13.36	2.44	...
...	18.0	23.29	51	Роковатая.....	205	Пр	201	13.17	2.25	...
...	18.9	23.38	59	Вечерний Кут.....	196	Пр	194	13.5	2.14	...
...	18.25	23.54	63	Шмаково.....	194	Пр	194	12.48	1.59	...
...	18.40	0.8	68	Карнаватка.....	194	Пр	194	12.23	1.34	...
...	19.9	0.37	70	Мудреная.....	188	Пр	188	12.13	1.24	...
...	19.17	0.45	75	Долгинцево X	От	45	10.40	0.17	...	...
...	19.33	1.1	75	От Долгинцево.....	266	Пр	170	8.39	22.17	...
...	19.45	6.10	45	Пр Никола-Козельск..	255	Пр	98	9.4	...	...
...	21.46	8.7	72	От Днепропетровск.....	260	Пр	70	7.7	...	...
...	23.40	...	170	От Верховцево.....	260	Пр	—	3.53	...	...
...	1.49	...	70	Пр Долгинцево.....	260	Пр	—	...	7.28	...
...	4.49	...	70	От Долгинская.....	260	Пр	—	...	5.13	...
...	1.16	...	70	Пр Долгинцево.....	260	Пр	—	...	...	...
...	3.28	...	75	От Долгинцево X	Пр	188	11.50	0.57	...	...
...	19.58	1.22	85	Каганович.....	177	Пр	174	11.40	0.47	...
...	20.10	1.35	90	Радужная.....	163	Пр	150	11.32	0.39	...
...	20.18	1.43	101	Нива Трудовая.....	150	Пр	150	11.19	0.26	...
...	20.30	1.56	113	Апостолово.....	261	Пр	—	11.5	0.12	...
...	20.43	2.9	113	От Апостолово.....	270	Пр	—	...	0.7	...
...	...	2.25	156	Пр Херсон.....	270	Пр	—	...	19.27	...
...	...	6.54	176	Пр Николаев.....	270	Пр	—	...	15.36	...
...	...	9.50	176	От Апостолово.....	150	Пр	131	10.59	23.55	...
...	20.53	2.19	113	Ток.....	121	Пр	121	10.39	23.35	...
...	21.14	2.40	132	Подстепное.....	111	Пр	111	10.26	23.23	...
...	21.25	2.51	142	Чертомлык.....	90	Пр	90	10.13	23.10	...
...	21.39	3.4	152	Никополь X	70	Пр	70	9.49	22.45	...
...	22.1	3.26	173	Марганец.....	53	Пр	53	9.43	22.38	...
...	22.10	3.31	193	Ревун раз.....	43	Пр	43	9.32	22.27	...
...	22.32	3.42	210	Мировая.....	33	Пр	33	9.22	22.17	...
...	22.44	3.53	220	Колгоспка.....	25	Пр	25	9.1	21.57	...
...	23.4	4.13	230	Канцеровка.....	18	Пр	18	8.49	21.45	...
...	23.16	4.25	238	Днепрострой II.....	12	Пр	12	8.38	21.34	...
...	23.28	4.37	245	Сечь.....	4	Пр	4	8.27	21.23	...
...	23.38	4.46	251	Разъезд А.....	—	Пр	—	8.20	21.16	...
...	23.45	4.53	259	Запорожье II X	—	Пр	—	8.13	21.9	...
...	23.55	5.2	263	Запорожье I X	—	Пр	—	8.2	20.57	...
...	0.23	5.10	263	От Запорожье.....	230	Пр	1114	7.29	...	...
...	0.33	...	1114	Пр Москва.....	120	Пр	—	6.13	16.54	...
...	1.33	5.18	437	От Запорожье.....	230	Пр	437	1.15	16.58	...
...	9.26	5.11	239	Пр Севастополь.....	559	Пр	239	6.51	11.5	...
...	6.28	17.21	239	От Запорожье.....	559	Пр	—	19.30	22.45	...
...	19.20	5.13	239	Пр Волноваха.....	559	Пр	—	7.50	...	...
...	0.22	...	239	От Волноваха.....	559	Пр	—	0.31	...	...
...	8.2	...	239	Пр Волноваха.....	559	Пр	—	...	...	...

## 260. Долинская-Верховцево и обр.

Без пересадки: От Днепропетровска чер. Верховцево до Долинской ж/с, ж в пп. 85 и 86

17.36	—/м Херсон.....	Пр 220	5.36
19.46	61/м Николаев.....	Пр 151	3.45
23.4	220/Пр Долинская.....	—	23.42
21.40	—/м Знаменка.....	Пр 80	17.21
23.27	80/Пр Долинская.....	—	15.35
Пч. 86	Сталинская ж. д.	К.м	Пч. 85
М Ж			М Ж
1.16	—от Долинская X (Одесс.).....	Пр 164	7.28
1.30	10 Тимково раз.....	Пр 158	7.14
1.45	18 Висунь.....	Пр 150	7.0
2.1	29 Утепное раз.....	Пр 139	6.41
2.15	35 Гейковка.....	Пр 133	6.27
2.33	47 Моисеевка.....	Пр 121	6.9
2.47	57 Пр. Кривой Рог.....	Пр 112	5.52
6.43	—/м Кривой Рог.....	Пр 31	23.44
8.7	31/Пр Ник.-Новельск.....	—	22.17
2.52	57от Кривой Рог.....	Пр 112	5.46
3.15	63 Червоное.....	Пр 105	5.34
3.28	70/Пр Долгинцево X.....	Пр 98	5.13
19.58	—/м Долгинцево.....	Пр 187	0.57
0.33	187/Пр Запорожье.....	—	20.57
3.53	70от Долгинцево X.....	Пр 98	4.49
4.6	9 Коломенцево.....	Пр 89	4.38
4.28	87 Пичугино.....	Пр 81	4.26
4.40	94 Приворот.....	Пр 74	4.12
5.1	102 Девладово.....	Пр 66	4.0
5.11	109 Спокойствие.....	Пр 59	3.41
5.23	115 Потоцкое раз.....	Пр 53	3.31
5.33	120 Благословенная.....	Пр 48	3.20
5.45	125 Милорадовка.....	Пр 43	3.12
5.54	130 Сор. к пановка.....	Пр 38	2.59
6.7	136 Кудашевка.....	Пр 32	2.49
6.32	147 Божедаровка.....	Пр 21	2.27
6.44	155 Адамовское.....	Пр 13	2.11
6.56	162 Иголевский.....	Пр 6	2.0
7.7	168 Пр Верховцево.....	Пр 45	1.49
14.25	—/м Верховцево.....	Пр 45	19.20
15.35	45/Пр Пятихатки.....	Пр 72	18.23
7.17	—/м Верховцево.....	Пр 72	1.39
9.4	72/Пр Днепропетровск.....	Пр 13	23.40

## 261. Нижнеднепровск Узел - Херсон и обратно.

Без пересадки: От Лощманской до Николаева и Николая ж в пп. 81 и 82.

Зачепиловки чер. Нижнеднепровск Узел до Лощманской ж в пп. 57, 58, 59 и 60.

3. 8	14.30	...	...	...	—	От Зачепиловка... } 263	Пр	97	...	...	...	12 24	23.3		
6.15	17.44	...	...	...	97	Пр Нижнеднепр. Узел. }	Пр	97	...	...	...	9. 9	20.2		
Пч. 57	Пс. 59	Пс. 67	Пс. 65	Пч. 81	Км	Сталинская ж. д.				Км	Пч. 82	Пс. 66	Пс. 68	Пс. 58	Пс. 60
Ж	Ж	Ж	Ж	Ж	Ж					Ж	Ж	Ж	Ж	Ж	Ж
6.35	18.10	...	...	...	—	От Нижнеднепр. Узел	Пр	324	...	...	...	8.49	20.2		
6.48	18.23	...	...	...	7	Пр Лощманская	От	317	...	...	...	8.37	19.5		
...	...	8.32	16.24	20.54	12	От Встречный раз.	Пр	312	5.19	6.12	13. 9	...	...		
...	...	8.48	16.40	21.10	28	Сурское	↑	296	5. 5	5.58	12.55	...	...		
...	...	9.17	17. 9	21.40	49	Привольное	↑	275	4.35	5.30	12.26	...	...		
...	...	9.53	17.50	22.16	69	Елизарово	↑	255	3.58	4.45	11.43	...	...		
...	...	...	18.27	22.52	89	Незабудино	↑	235	3.29	4.13	...	...	...		
...	...	...	19. 7	23.31	111	Пр Лощманская	От	213	2.59	3.39	...	...	...		
...	...	...	19.34	23.58	129	От Лощманская	Пр	195	2.23	3. 3	...	...	...		
...	...	...	...	0.13	146	Павлополье	↑	178	2.13	...	...	...	...		
...	...	...	...	0.45	168	От Желтокаменка	Пр	156	1.48	...	...	...	...		
...	...	...	...	1.22	...	От Апостолово	Пр	...	1.20	...	...	...	...		
...	...	...	...	1.59	...	...	...	...	0.43	...	...	...	...		
...	...	...	...	22.20	...	—	От Пятихатки... } 257	Пр	113	4.14	...	...	...	...	
...	...	...	...	2. 9	113	Пр Апостолово ... }	От	—	0.12	...	...	...	...	...	
...	...	...	...	2 26	168	От Апостолово	Пр	156	0. 7	...	...	...	...	...	
...	...	...	...	3. 1	193	От Высокополье	↑	131	23.35	...	...	...	...	...	
...	...	...	...	3.17	204	От Блакитное	↑	121	23.15	...	...	...	...	...	
...	...	...	...	3.48	225	Пр Белая Криница	От	100	22.40	...	...	...	...	...	
...	...	...	...	4. 0	245	От Березнеговатая	Пр	80	22.28	...	...	...	...	...	
...	...	...	...	4.33	255	От Калининдорф	↑	69	22. 0	...	...	...	...	...	
...	...	...	...	4.50	264	От Туркулы раз.	↑	60	21.40	...	...	...	...	...	
...	...	...	...	5. 5	275	Одесская жел. дор.	↑	...	21.21	...	...	...	...	...	
...	...	...	...	5.24	...	Пр Сингиревка	От	49	21. 4	...	...	...	...	...	
...	...	...	...	7.29	...	—	От Сингиревка... } 270	Пр	69	18.11	...	...	...	...	
...	...	...	...	9.50	69	Пр Николаев ... }	От	—	15.36	...	...	...	...	...	
...	...	...	...	5.42	275	От Сингиревка	Пр	49	20.38	...	...	...	...	...	
...	...	...	...	6. 0	288	От Галагановка	↑	37	20.22	...	...	...	...	...	
...	...	...	...	6.54	324	Пр Херсон	От	—	19.27	...	...	...	...	...	



**263. Харьков - Константиноград - Днепропетровск и обратно**  
Без пересадки: От Москвы до Харькова, Константинограда и Днепропетровска

Без поросади: От Москви чер. Харків—Константиноград до Дніпропетровська **СВ**, м/сп, ж/сп, ж в пп 5 и 6.  
 „ Дніпропетровська чер. Павлоград до Ясиноватой ж/сп, ж в пп. 66 и 65.  
 „ Зачепиловки чер. Нижньодніпровськ до Лодманської ж в пп. 57, 58, 59 и 60.

[illegible]

264. Новомосковск - Павлоград -  
Постышево

Без пересадки от Днепропетровска чер. Ново-Псков до Ясиноватой ж/ст, ж в пл. 66 и 65.

16.26	—/0м Днепрпетровск ..	Пр33	8.49
17.17	33/Пр Новомосковск ..	0м —	8.0
11.17	—/0м Константиноград	Пр99	15.43
13.21	99/Пр Новомосковск. ...	0м —	13.35
№. 66	Км	Км	№. 66
Ж	Ж	Ж	Ж
17.22	от Новомосковск.....	Пр 163	7.55
17.39	14 Орловщина .....	149	7.37
17.56	26 Мизково .....	138	7.20
18.10	— Мижиричи .....	—	7.5
18.24	49 Пр ПавлоградX.....	114	6.50
20.53	—/0м Павлоград.....	0м Пр40	4.53
24.47	40/Пр Синельниково .....	0м —	4.0
23.40	—/0м Павлоград .....	0м Пр66	6.9
1.8	66/Пр Лозовая .....	0м —	5.9
18.34	от ПавлоградX.....	Пр 114	6.40
18.49	60 Разъезд 1 км.....	104	6.26
19.6	73 Разъезд 2 км.....	91	6.9
19.24	85 Дмитриевка.....	79	5.52
19.40	95 Разъезд 3 км.....	69	5.34
20.07	108 Брагиновка.....	56	5.17
20.24	119 Разъезд 4 км.....	45	4.52
20.36	125 Славянка .....	39	4.42
21.2	131 Разъезд 7 км.....	32	4.17
21.19	141 Разъезд 5 км.....	23	4.3
21.35	163 Пр Постышево .....	0м —	3.47
21.45	—/0м Постышево .....	0м Пр66	3.39
23.32	66/Пр Ясиноватая.....	0м —	2.10
5.52	от Постышево .....	0м Пр82	3.24
7.37	82/Пр Чаплино.....	0м —	1.30
5.10	—/0м Постышево .....	0м Пр82	3.14
8.3	82/Пр Рутченково.....	0м —	0.30

**265. Федорова - Верхнеток-  
ман - Цареконстантиновна  
и обратно.**

Без пересадки: От Вольноуха чер. Федоровку до  
Мелитополя ж/с, ж пп. 65 и 66.  
От Днепропетровска чер. Верхнетокмак до  
Больш. Токмака ж в пп. 65 и 66

18.37	—	От Мелитополь.....	230	Пр 25	9.19
19.19	25	Пр Федоровка.....	От —	8.48	
9.35	—	От Харьков.....	280	Пр 418	19.17
19.27	418	Пр Федоровка.....	От —	9.5	
№. 66	Сталинская ж. д.				№. 66
Ж					Ж
19.32	—	От Федоровка ♀.....	Пр 124	8.46	
19.56	17	♂ Светлодолинская.....	117	8.19	
20.23	34	♀ Полугород.....	▲ 100	7.53	
20.39	43	Пр Большой Тонман.....	От 91	7.41	
20.53	43	От	Пр	7.31	
21.34	66	♂ Стульево.....	▲ 68	6.55	
21.53	77	♀ Низяны.....	▲ 57	6.36	
22.24	90	♀ Верхнетокмак II.....	44	6.18	
22.26	92	Пр Верхнетокмак I... ..	От 42	6.10	
23.7	—	От Верхнетокмак.....	269	Пр 127	5.48
3.11	127	Пр Чаплино.....	От —	2.2	
3.54	—	От Верхнетокмак.....	269	Пр 80	22.35
6.24	80	Пр Бердянск.....	От —	19.42	
22.59	92	От Верхнетокмак I... ..	Пр 42	5.31	
23.14	94	♂ Верхнетокмак II.....	40	5.25	
23.53	118	♀ Бельманка.....	▲ 21	4.49	
0.28	130	Пр Цареконстантиновка.....	От —	4.12	
2.44	—	От Цареконстантиновка.....	155	Пр 155	5.51
7.45	155	Пр Запорожье.....	От —	0.23	
0.40	—	От Цареконстантиновка.....	155	Пр 84	4.5
2.57	84	Пр Волноваха.....	От —	2.1	

**266. Долгинцево — Николо - Козельск и обратно.**

266. Долгинцево — Николо-Козельск и обратно.

[illegible]



**269. Чаплино-Бердянски и обратно.**

Без поросадки: От Днепропетровска чер. Чалино до Бердянска м/сп, ж/сп, ж } в пп. 77 и 78.  
" " " " Большого Токмана ж }

...	5.12	5.29	—	От Ростов.....	526	Пр	381	9.38	1. 2	...
...	15.45	14. 9	381	Пр Чаплино.....	255	От	—	22.31	15.44	...
...	21.28	13. 3	—	От Днепропетровск.....	255	Пр	129	11.49	7.28	...
...	1.51	22.18	129	Пр Чаплино.....	—	От	—	7.52	3.23	...
—	Пч. 77 М Ж	Пч. 41 Ж	Км	Сталинская ж. д.			Км	Пч. 41 Ж	Пч. 78 М Ж	—
...	2. 2	23.32	—	От Чаплино X.....	Пр	207	20.53	3 11	...	
...	2.31	0. 1	23	Мечетная.....	185	20.17	2.35	...		
...	2.47	0.17	31	Макаренко пл. ....	176	20. 2	2.11	...		
...	3.12	0 45	43	Гайчур.....	164	19.46	1.55	...		
...	3.41	1.28	65	Гуляй-Поле.....	142	19.17	1.26	...		
...	4.12	1 59	89	Пр им. Чубаря X.....	От	118	18.34	0 41	...	
...	0.31	...	—	От Волноваха..	559	Пр	133	...	8. 2	...
...	3 58	...	133	Пр им. Чубаря..	От	—	...	4.26	...	
...	0.22	16.35	—	От Запорожье..	559	Пр	106	5.49	7.50	...
...	3.46	19.22	106	Пр им Чубаря..	От	—	2.27	4.22	...	
...	4.30	2.22	89	От им. Чубаря X.....	Пр	118	18.14	0.14	...	
...	5.16	3. 9	110	Кирилловка.....	97	17.41	23.41	...		
...	5.48	3.41	127	Пр Верхнетокман.....	От	80	17. 7	23. 7	...	
...	22.59	...	—	От Верхнетокмак. }	12	Пр	42	5.31	...	...
...	0.28	...	42	Пр Цареконстантиновка. }	21	От	—	4.12	...	...
...	...	18.37	—	От Мелитополь... }	230	Пр	117	9.19	...	...
...	...	19.32	25	От Федоровка.....	265	Пр	92	8.46	...	...
...	...	22.22	117	Пр Верхнетокмак }	От	—	6 10	...	...	...
...	6.14	3.54	127	От Верхнетокман.....	Пр	80	16.55	22.35	...	
...	6.58	4.37	148	Нельговка.....	58	16.13	21.53	...		
...	7.25	5. 3	163	Елисаветовка.....	44	15.42	21.22	...		
...	8. 3	5.40	184	Трояны.....	23	14 56	20.35	...		
...	8.47	6 24	207	Пр Бердянск.....	От	—	14. 3	19 42	...	

**270. Снигиревна-Николаев и обратно.**

Без пересадки от Лоцманской чер. Свигиревку до Николаева ж в пл. 407 и 408.

...	...	2 26		107	—	От Апостолово..	}	261	Пр	107		0. 7	...	...
...	...	5.24												
—	—	Пт 407 Ж		Км	Одесская жел. дор.						Км	Пт 408 Ж	—	...
...	...	7.29			—	От Смигиревна .....	Пр	69	18.11	...				
...	...	8.36	30	▲	Заселье .....	▲	3С	17.21	...	...				
...	...	8.55	—	У	Пл. 38 км .....	▲	—	16.53	...	...				
...	...	9.27	...	Пр	Водопой .....	▲	...	16.20	...	...				
...	...	9 31	59	От	Водопой .....	Пр	10	16. 7	...	...				
...	...	9.50	69	Пр	Николаев X  .....	От	—	15.36	...	...				
...	...	11.14		—	61	От Николаев ....	}	225	Пр	61		11. 5	...	...
...	...	12.51												

# ЖЕЛЕЗНАЯ ДОРОГА

## имени Ф. Э. ДЗЕРЖИНСКОГО

# КУРСКИЙ ВОКЗАЛ

## В МОСКВЕ

**ПРОИЗВОДИТ:**

- 1) **Предварительную продажу пассажирских билетов и плацкарт** на все поезда дальнего следования, отправляющиеся с Курского вокзала.
- 2) **Продажу автомобильных билетов** для проезда в установленных сообщениях КАВКАЗА и КРЫМА.
- 3) **Обслуживание Московских пассажиров** путем доставки на дом заказанных по телефону и лично билетов в мягкие и жесткие вагоны всех поездов дальнего следования.
- 4) **Обслуживание транзитных пассажиров** через носильщиков, непосредственно на Курском вокзале, принимающих поручение по приобретению плацкарт к транзитным билетам в Курском и Горьковском направлениях.
- 5) **Доставку с вокзала на дом багажа** по поручению пассажиров.

**ПРИ ВОКЗАЛЕ ВНОВЬ ОТРЕМОНТИРОВАНА  
ГОСТИНИЦА ДЛЯ ТРАНЗИТНЫХ ПассаЖИРОВ**  
и специально оборудованная комната с умываль-  
никами, душами, отдельными кабинками для пе-  
реодевания; здесь же к услугам пассажиров ре-  
монт, чистка и отутюживание платья.

**КАССЫ ОТКРЫТЫ с 8 до 20 часов**

АДРЕС: Садово-Земляной вал № 27 на площади Курского вокзала  
Телефоны в БЮРО-ЗАКАЗОВ №№ Ж 1-30-33;  
Ж 1-62-41; Ж 1-30-52; Ж 1-61-63; Ж 1-07-16; Ж 1-76-60;  
Ж 1-04-65; Ж 1-79-95; Ж 1-96-50; Ж 1-76-61; Ж 1-72-63



Третий Отдел.  
(325—610)

# Восточная часть СССР.

(Железные дороги, лежащие к востоку от линии: Архангельск—Вологда—Москва (с этой линией включительно) и Москва—Орел—Курск—Харьков—Лозовая—Севастополь)

Список табличек расписаний по порядку номеров, под которыми они помещены в Указателе.

325. Москва—Ярославль—Киров и обратно .....	Ярославская, Северная и Горьк. ж. д.
326. Ярославль—Иваново—Новки и обратно .....	Ярославская жел. дор.
327. Москва—Александров—Кинешма и обратно ..	
330. Данилов—Вологда—Архангельск и обратно ..	Северная ж. д.
331. Коноша—В. Синег и обратно .....	
350. Москва—Горький и обратно .....	им. Дзержинского Ф. Э. и Горьковская ж. д.
353. Рязань—Владимир и обратно .....	Горьковская жел. дор.
354. Ковров—Муром и обратно .....	
355. Волосатая—Храповицкая II и обратно .....	
358. Горький—Котельнич и обратно .....	
360. Москва—Рязань .....	Ленинская ж. д.
360а. Москва—Рязань и обратно (местные поезда)	
361. Инза—Ульяновск—Уфа и обратно .....	им. Куйбышева В. В. жел. дор.
362. Голутвин—Озеры и обратно .....	Ленинская жел. дор.
363. Луговицы—Зарайск и обратно .....	
365. Рязань—Рузаевка—Сызрань и обратно .....	Ленинская и им. Куйбышева В. В. ж. д.
366. Сасово—Вернадовка и обратно .....	Ленинская жел. дор.
367. Кудьма—Металлист и обратно .....	Горьковская жел. дор.
368. Красный Узел—Канаш и обратно .....	Казанская жел. дор.
368а. Рязань—Ухолово и обратно .....	Ленинская жел. дор.
369. Пачелма—Нижний Ломов и обратно .....	
370. Пенза—Рузаевка—Горький и обратно .....	Ленинская, Казанская и Горьк. ж. д.
371. Зеленый Дол—Июшкар-Ола и обратно .....	Казанская жел. дор.
372. Агрыз—Воткинск и обратно .....	
373. Уфа—Стерлитамак и обратно .....	им. Куйбышева В. В. жел. дор.
375. Москва—Казань—Свердловск и обратно .....	Ленинская, Казанская и им. Кагановича Л. М. жел. дор.
378. Александров—Орехово—Егорьевск—Воскресенск и обратно .....	Ярославская и Ленинская ж. д.
383. Тула—Рязань и обратно .....	Московско-Донбасская ж. д.
384. Кашира—Узловая—Елец и обратно .....	
385. Рязань—Сызрань и обратно .....	Ленинская и им. Куйбышева В. В. ж. д.
390. Сызрань—Челябинск и обратно .....	им. Куйбышева В. В. и Юж.-Урал. ж. д.
391. Кротовка—Сургут и обратно .....	им. Куйбышева В. В. жел. дор.
392. Вязовая—Катав-Ивановский зав. и обратно ..	Южно-Уральская ж. д.
394. Челябинск—Троицк—Магнитогорск и обратно	Южно-Уральская ж. д.

395. Аксаково—Белебей и обратно .....	им. Куйбышева В. В. жел. дор.
396. Троицк—Кустанай и обратно .....	Южно-Уральская ж. д.
397. Оренбург—Орск—Карталы и обратно .....	Оренбургская и Южно-Уральск. ж. д.
398. Луговая—Фрунзе—Кант и обратно .....	Туркестано-Сибирская ж. д.
399. Арысь—Алма-Ата и обратно .....	
400. Сызрань—Куйбышев—Ташкент—Красноводск и обратно .....	им. Куйбышева В. В., Оренбургская, Ташкентская и Ашхабадская ж. д.
402. Каган—Бухара и обратно .....	Ашхабадская жел. дор.
403. Каган—Термез—Сталинабад и обратно .....	
403а. Сталинабад—Янги-Базар и обратно .....	Ташкентская жел. дор.
403б. Мерв (Мары)—Кушка и обратно .....	
404. Андижан—Шарихан и обратно .....	
404а. Кара-Су—Ош и обратно .....	
405. Урсатьевская—Андижан—Кок-Янгак и обратно	Ашхабадская жел. дор.
406. Горчаково—Кизил-Кия и обратно .....	
406а. Мельниково—Шураб и обратно .....	Ташкентская жел. дор.
407. Карши—Китаб и обратно .....	
408. Андижан—Тентяксай и обратно .....	Ташкентская жел. дор.
409. Коканд—Наманган—Андижан и обратно .....	
409а. Уч.-Курган—Таш-Кумир и обратно .....	Горьковская и им. Кагановича Л. М., Омская и Томская ж. д.
410. Киров—Свердловск—Тюмень—Омск—Новосибирск и обратно .....	
412. Пермь—Чусовская—Свердловск и обратно ..	им. Кагановича Л. М. ж. д.
413. Киров—Гирсово—Слободское и обратно ....	Горьковская ж. д.
414. Шураля—Ежовая и обратно .....	им. Кагановича Л. М. ж. д.
415. Киров—Котлас и обратно .....	Горьковская ж. д.
416. Чайковская—Нытва и обратно .....	им. Кагановича Л. М.
417. Комарихинская—Уралнефть и обратно .....	
417а. Баженово—Асбест и обратно .....	им. Кагановича и Южно-Ур. ж. д.
418. Калино—Кузино—Бакал и обратно .....	
418а. Висимо Уткинск—Г. ра Высокая и обратно ..	им. Кагановича Л. М. ж. д.
419. Гороблагодатская—Богословск и обратно ..	
420. Выя—Нижне-Туринский зав. и обратно .....	Южно-Уральская ж. д.
421. Синарская—Багаряк и обратно .....	им. Кагановича Л. М. и Южно-Ур. ж. д.
422. Подволошная—Ревда и обратно .....	
423. Нижний Тагил—Егоршино и обратно .....	им. Кагановича Л. М. ж. д.
424. Медная Шахта—Покровск—Уральски и обратно	
425. Надеждинск—Сама и обратно .....	им. Кагановича Л. М. ж. д.
426. Надеждинск—Сосьва и обратно .....	
427. Урай—Шалашинская и обратно .....	им. Кагановича Л. М. и Южно-Ур. ж. д.
428. Свердловск—Ирбит—Тавда и обратно .....	
429. Егоршино—Синарская и обратно .....	им. Кагановича Л. М.
430. Свердловск—Челябинск и обратно .....	
430а. Копи—Луньевка и обратно .....	Горьковская ж. д.
431. Свердловск—Курган и обратно .....	
432. Чусовская—Усольская—Соликамск и обратно	Омская ж. д.
432а. Яр—Фосфоритная и обратно .....	
433. Петропавловск—Караганда—Бертыс и обратно	Южно-Уральская и Омская ж. д.
435. Челябинск—Омск и обратно .....	
436. Татарская—Павлодар и обратно .....	Омская ж. д.
437. Новосибирск—Эйхе—Проектная и обратно ..	
438. Новокузнецк—М. ндыбаш и обратно .....	Томская ж. д.
445. Новосибирск—Иркутск—Чита—Хабаровск—Владивосток и обратно .....	Томская, Красноярская, Восточно-Сибирская, им. Молотова В. М., Амурская и Дальневосточная ж. д.
446. Новосибирск—Семипалатинск и обратно .....	Томская ж. д.
447. Алтайская—Бийск и обратно .....	
448. Белово—Гурьевск и обратно .....	им. Молотова В. М. ж. д.
448а. Им. Кагановича—Букача и обратно .....	
449. Семипалатинск—Алма-Ата и обратно .....	Туркестано-Сибирская ж. д.
450. Юрга—Новокузнецк и обратно .....	
451. Топки—Кемерово и обратно .....	Томская ж. д.
452. Тайга—Томск и обратно .....	



453. Ачинск I—Ададым—Абакан и обратно.....	Красноярская ж. д.
454. Принсковая—Нерчинск и обратно.....	им. Молотова В. М. ж. д.
455. Куэнга—Сретенск и обратно.....	Дальневосточная ж. д.
455а. Манзовка—Платоновка и обратно.....	им. Молотова В. М. ж. д.
456. Карымская—Отпор (Маньчжурия) и обратно.....	Амурская ж. д.
457. Куйбышевка Вост.—Благовещенск и обратно.....	Дальневосточная ж. д.
458. Ворошилов Уссур.—Пограничная и обратно.....	Моск.-Донбасская, Ленинская и
459. Владивосток—Кангауз—Лацис и обратно.....	Ряз.-Уральская ж. д.
460. Москва—Мичуринск—Саратов и обратно.....	Моск.-Донбасская ж. д.
463. Троекурово—Лев Толстой—Елец и обратно.....	Ленинская ж. д.
464. Богоявленск—Бенкендорф—Сосновка и обрат..	Моск.-Киевская, им. Дзержинского Ф. Э.
467. Смоленск—Мичуринск и обратно.....	Моск.-Донбасская и Ленинская ж. д.
471. Тамбов—Камышин и обратно.....	Ленинская и Ряз.-Уральская ж. д.
476. Таволжанка—Ртищево—Пенза и обратно.....	Ряз.-Уральская ж. д.
477. Аткарск—Вольск и обратно.....	Ленинская ж. д.
478. Аткарск—Баланда и обратно.....	Ряз.-Уральская ж. д.
479. Иноковка—Инжавино и обратно.....	Ленинская ж. д.
480. Саратов—Урбах—Астрахань и обратно.....	Ряз.-Уральская ж. д.
480а. Покровск—Анисовка и обратно.....	им. Дзержинского Ф. Э. и Юго-Во-
484. Владимирск. прист.—Нижи. Баскунчак и обр.	сточная ж. д.
485. Красный Кут—Александров-Гай и обратно...	Юго-Восточная и Сталинградская ж. д.
486. Урбах—Уральск и обратно.....	Сталинградская ж. д.
487. Ершов—Пугачевск Самарский и обратно.....	Юго-Восточная ж. д.
489. Уральск—Илецк.....	Ленинская, Юго-Восточная и им. Во-
490. Орел—Грязи и обратно.....	рошилова К. Е. ж. д.
491. Грязи—Сталинград и обратно.....	Юго-Восточная ж. д.
493. Алексиково—Урюпино и обратно.....	Юго-Восточная ж. д.
494. Оборона—Эртиль и обратно.....	Ленинская, Юго-Восточная и им. Во-
495. Рязань—Воронеж—Ростов и обратно.....	рошилова К. Е. ж. д.
496. Графская—Рамонь и обратно.....	Юго-Восточная ж. д.
497. Графская—Анна и обратно.....	им. Дзержинского Ф. Э. ж. д.
498. Охочевка—Колпны и обратно.....	им. Дзержинского Ф. Э. и Моск.-Дон-
499. Верховье—Мармыжи и обратно.....	басская ж. д.
500. Курск—Воронеж и обратно.....	Моск.-Донбасская ж. д.
503. Елец—Валуйки и обратно.....	Южная, Донецкая, Моск.-Донбасская
504. Харьков—Балашов и обратно.....	и Юго-Восточн. ж. д.
506. Таловая—Калач и обратно.....	Юго-Восточная ж. д.
508. Лихая—Сталинград и обратно.....	Сталинградская ж. д.
509. Донская—Кривомузгинская и обратно.....	Юго-Восточная ж. д.
510. Копонище—Коротояк и обратно.....	Южная и Донецкая ж. д.
515. Харьков—Никитовка и обратно.....	Донецкая ж. д.
516. Красный Лиман—Родаково—Лихая и обратно.....	Южная, Донецкая и им. Ворошило-
518. Ворошиловград—Бразоль и обратно.....	ва К. Е. ж. д.
519. Сентяновка—Авдаково и обратно.....	Донецкая ж. д.
520. Славянск—им. Кагановича Л. М. и обратно...	Южная, Донецкая и им. Ворошило-
525. Красный Лиман—Славянск Курорт и обратно.....	ва К. Е. ж. д.
526. Харьков—Лозовая—Ростов.....	Донецкая ж. д.
526. Ростов—Лозовая—Харьков.....	Донецкая ж. д.
527. Константиновка—Ясиноватая и обратно.....	Донецкая ж. д.
530. Купянск—Дебальцево и обратно.....	Донецкая ж. д.
532. Дебальцево—Миллерово и обратно.....	Донецкая ж. д.
535. Дебальцево—Зверево и обратно.....	Донецкая ж. д.
536. Штеровка—Криндачевка и обратно.....	Донецкая ж. д.
538. Никитовка—Дебальцево и обратно.....	Донецкая ж. д.
539. Щетово—Антрацит и обратно.....	Донецкая ж. д.

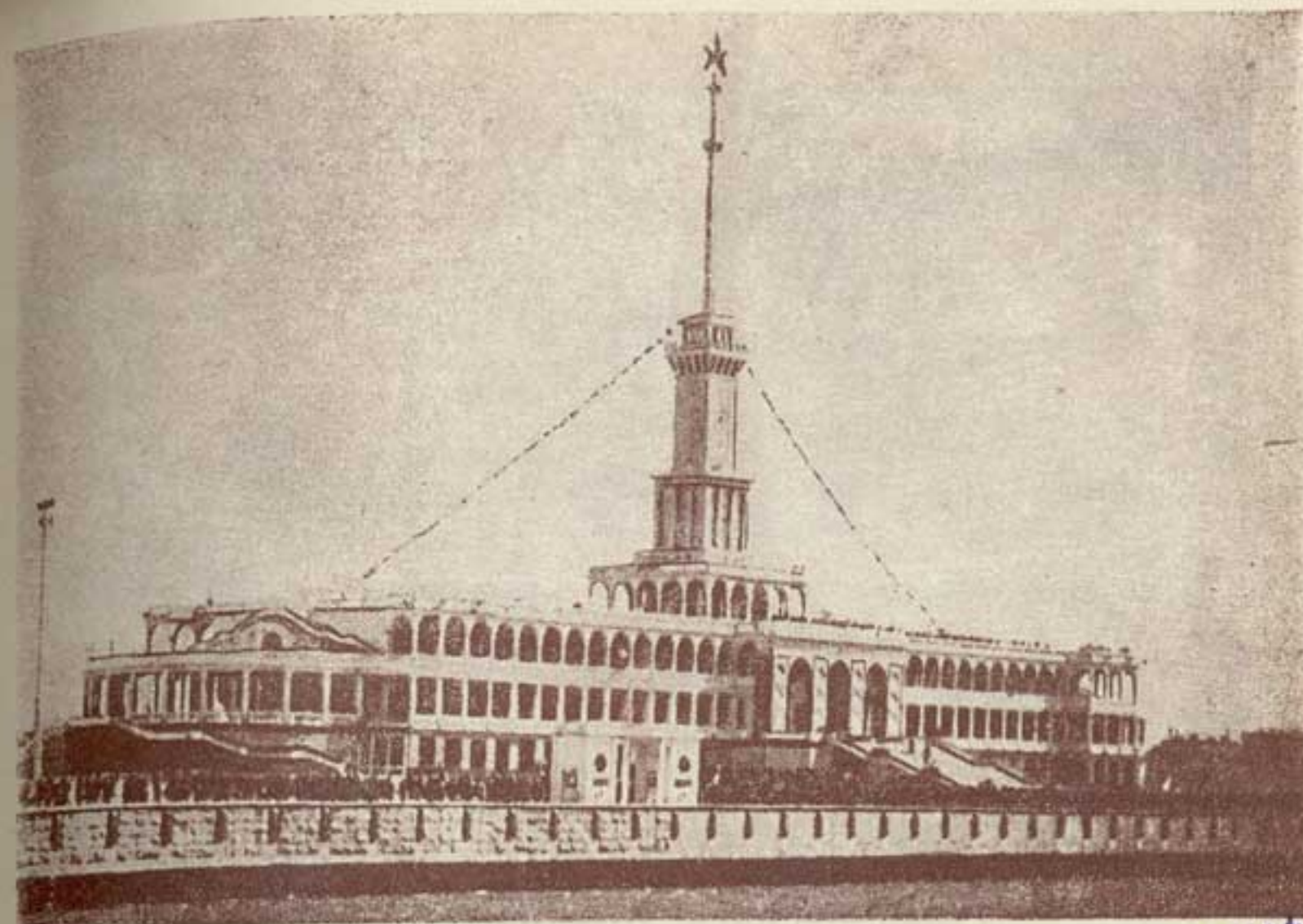

Москва. Канал Волга—Москва. Химкинский вокзал



Канал Волга — Москва. Карамышевская плотина



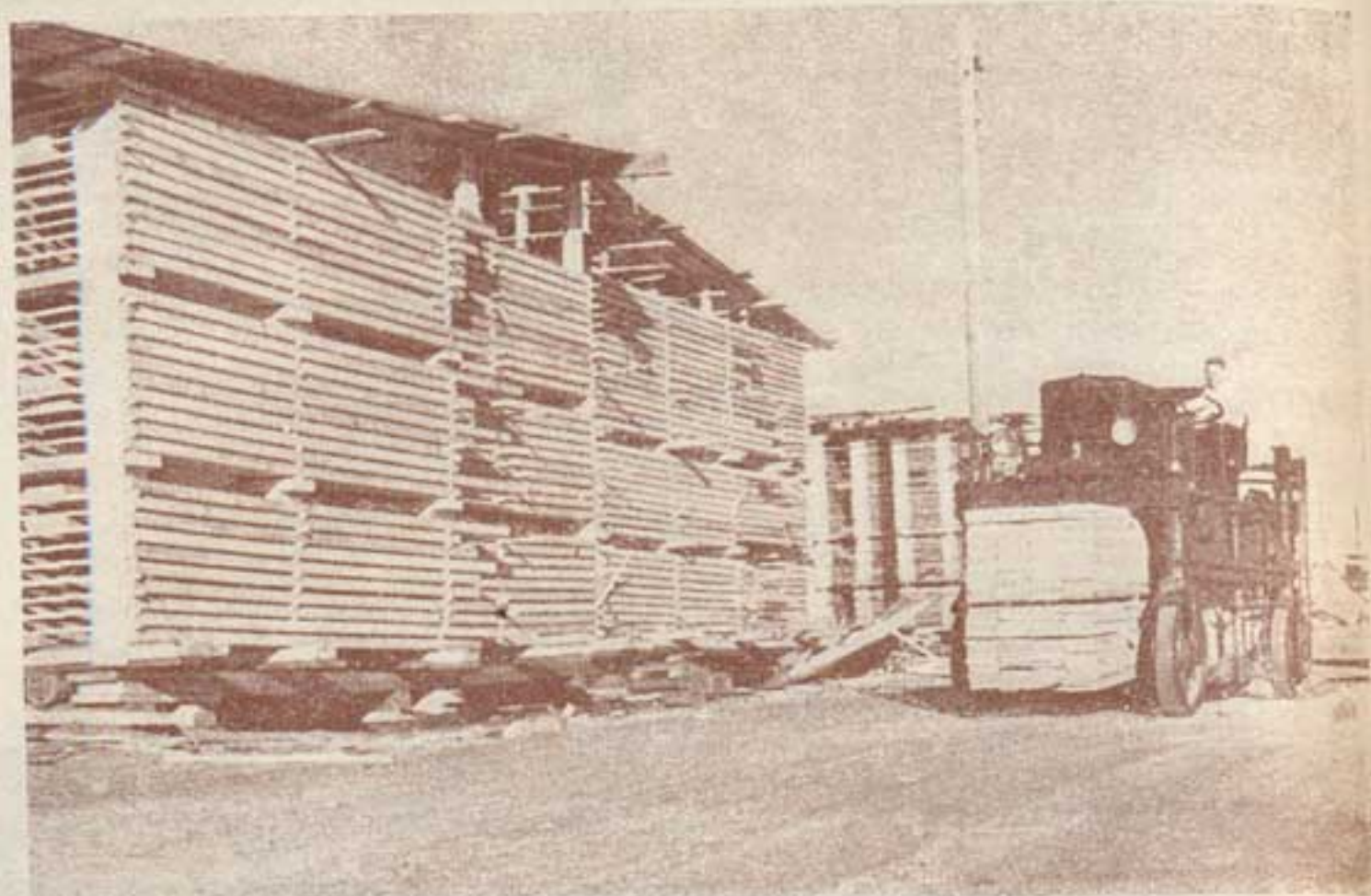

Лесозаводы Игарки. Перевозка лесоматериалов лесовозами



Сталинск. Дворец культуры

540. Кондрашевская—Старобельск и обратно.....	Донецкая ж. д.
544. Чистяково—Бесчинская и обратно.....	
548. Дебальцево—Иловайское и обратно.....	
547. Мочалинский—Воскресенская и обратно.....	
554. Дебальцево—Ясиноватая и обратно.....	Сталинская ж. д.
555. Ясиноватая—Мариуполь и обратно.....	
556. Постышево—Доброполье и обратно.....	
557. Ясиноватая—Мушкетово—Макеевка и обратно.....	
558. Постышево—Рутченково и обратно.....	Донецкая ж. д.
559. Запорожье—Волноваха—Иловайское и обр...	
560. Никитовка—им. Кагановича и обратно.....	им. Ворошилова К. Е., Орджоникид- зевская и Закавказская ж. д.
565. Ростов—Минер. Воды—Баку—Тбилиси.....	
565. Тбилиси—Баку—Минер. Воды—Ростов.....	им. Ворошилова К. Е. ж. д.
566. Ростов—Азов.....	
566. Азов—Ростов.....	им. Ворошилова К. Е. и Сталинград- ская ж. д.
567. Ростов—Батайск—Сальск и обратно.....	
568. Ростов—Кушевка—Крымская и обратно.....	им. Ворошилова К. Е. ж. д.
568. Краснодар—Ахтари и обратно.....	
570. Сосыка—Ейск и обратно.....	
571. Ворошиловск—Благодарное и обратно.....	
572. Буденовск—Георгиевск—Минер. Воды и обратно.....	Орджоникидзевская ж. д.
573. Невинномысская—Баталпашинск и обратно..	
574. Тихорецкая—Новороссийск и обратно.....	им. Ворошилова К. Е. ж. д.
575. Георгиевск—Незлобная и обратно.....	
576. Краснодар—Кавказская—Ворошиловск и обр.	Орджоникидзевская ж. д.
577. Беслан—Алагир и обратно.....	
578. Дивное—Петровское Село и обратно.....	им. Ворошилова К. Е. ж. д.
579. Тихорецкая—Сталинград и обратно.....	
580. Армавир—Туапсе—Сочи—Адлер и обратно...	им. Ворошилова К. Е. ж. д.
581. Белореченская—Майкоп—Хаджох и обратно..	
588. Прохладная—Моздок—Гудермес и обратно...	Орджоникидзевская ж. д.
589. Гудермес—Кизляр и обратно.....	
590. Прохладная—Котляревская—Нальчик и обрат.	
591. Беслан—Орджоникидзе и обратно.....	
592. Махач-Кала порт—Буйнакск и обратно].....	им. Ворошилова К. Е. ж. д.
593. Курганная—Лабинская и обратно.....	
594. Белореченская—Туха и обратно.....	Закавказская ж. д.
595. Тбилиси—Батуми.....	
595. Батуми—Тбилиси.....	
596. Самтредиа—Поти порт и обратно.....	
597. Хашури—Сурами.....	Закавказская ж. д.
597. Сурами—Хашури.....	
598. Нотанеби—Озургеты и обратно.....	
599. Алят—Миндженань—Кафан и обратно.....	
600. Сараджалар—Сабир и обратно.....	Закавказская ж. д.
601. Муха Цхакая—Очемчири—Келасури и обратно	
602. Гурджаани—Цнорис—Цхали и обратно.....	
603. Шорапани—Чиатура—Сачхери и обратно....	
604. Хашури—Боржоми—Боржоми парк.....	Закавказская ж. д.
604. Боржоми парк—Боржоми—Хашури.....	
605. Цхалтубо—Риони—Кутаиси—Тквибули и обратно	
606. Боржоми парк—Бакуриани и обратно.....	
607. Тбилиси—Телави и обратно.....	Закавказская ж. д.
608. Ленинанкан—Артик и обратно.....	
609. Ереван—Джюльфа и обратно.....	
610. Тбилиси—Ленинанкан—Ереван и обратно.....	







Хабаровск по вс. ин. и ср; из Читы по, сб-вт.  
Кузбашенки Вост. по шт.

OTY. III Bocton 325







## 330. Данилов - Вологда - Архангельск (до Няндомы) и обратно.

Без пересадки От Москвы через Вологду до Архангельска м/сп, ж/сп, ж в пп. 52, 51, 72 и 71.  
От Ленинграда чер. Вологду до Архангельска ж/сп в пп. 52 и 51.

№	№	№	№	Км	Северная жел. дор.	Км	№	№	№	№
ж	ж	ж	ж				ж	ж	ж	ж
...	...	0.10	9.40	—	От Москва .....	Пр	362	19.30	6.15	...
...	...	2.31	12.21	113	От Александров ..	Пр	249	16.45	3.44	...
...	...	9.23	19.36	362	Пр Данилов .....	От	—	8.45	20.49	...
№	№	№	№	Км	Северная жел. дор.	Км	№	№	№	№
ж	ж	ж	ж				ж	ж	ж	ж
4	5	...	9.33	19.50	—	От Данилов X	Пр	773	8.30	20.39
4	33	...	9.55	20.19	15	Макарово .....	Пр	759	8.8	20.17
4	57	...	10.16	20.40	31	Пр Пречистое .....	Пр	743	7.41	19.51
5	2	...	10.18	20.42	41	Марфино раз. ....	Пр	732	7.38	19.48
5	19	...	—	20.58	49	Скалино .....	Пр	725	7.25	19.26
5	40	...	10.50	21.16	58	Нефедово раз. ....	Пр	716	7.13	19.26
6	0	...	—	21.36	72	Бакланка .....	Пр	701	6.54	18.46
6	31	...	11.27	21.57	84	Скоморохово .....	Пр	689	6.29	18.46
6	47	...	—	22.13	92	Грязовец .....	Пр	681	6.11	18.20
7	5	...	11.56	22.28	100	Мясниковка .....	Пр	673	5.59	18.20
7	18	...	—	22.40	110	Стеблево .....	Пр	663	5.43	20.9
7	36	...	—	22.57	120	Паприха раз. ....	Пр	653	5.28	19.54
7	53	...	—	23.12	139	Вологда гор. X	Пр	634	5.12	19.37
8	20	...	12.55	23.37	—	От Вологда .....	Пр	638	4.45	17.17
11	20	...	—	2.20	638	Пр Киров .....	Пр	—	21.11	13.17
6	0	...	—	18.50	600	Пр Вологда .....	Пр	—	4.45	19.50
...	...	17.56	1.40	—	От Ленинград ...	Пр	600	...	12.20	...
...	...	10.40	18.20	600	Пр Вологда .....	Пр	—	...	21.39	...
...	16.50	13.35	0.12	139	От Вологда гор. X	Пр	634	4.7	16.42	...
...	17.6	...	...	146	Рыбкино .....	Пр	627	...	...	...
...	17.18	...	0.33	153	Заоникиново .....	Пр	621	3.48	...	...
...	17.32	...	0.47	162	Оларево пл. ....	Пр	611	3.33	...	...
...	17.51	...	1.3	172	Сухона X	Пр	602	3.17	...	...
...	18.4	14.19	1.14	178	Печаткино раз. ....	Пр	595	3.3	15.57	...
...	18.28	14.30	1.35	191	Морженга .....	Пр	582	2.47	15.45	...
...	18.48	14.49	1.53	203	Волонга раз. ....	Пр	570	2.27	15.28	...
...	19.4	15.18	2.9	212	Семигородная .....	Пр	561	2.13	...	...
...	19.16	...	2.21	220	Алабаш пл. ....	Пр	553	1.48	...	...
...	19.31	...	2.36	228	Пр Харовская Y	Пр	545	1.31	...	...
...	19.41	15.54	2.46	235	Пр Пошучиха .....	Пр	538	1.21	14.36	...
...	19.58	16.6	3.3	250	Пр Пундуги .....	Пр	524	1.4	14.26	...
...	20.21	...	3.24	261	Пр Ноябрьский раз. ....	Пр	512	0.46	...	...
...	20.44	16.41	3.45	270	Пр Кадниково раз. ....	Пр	503	0.22	13.54	...
...	21.1	...	4.2	282	Пр Ухтомский .....	Пр	491	0.9	...	...
...	21.20	...	4.19	289	Пр Вожега X	Пр	485	23.47	...	...
...	21.33	17.40	4.32	296	Пр Сямба .....	Пр	477	23.34	12.51	...
...	21.45	17.55	4.45	305	Пр Явенги раз. ....	Пр	468	23.22	12.37	...
...	22.19	18.22	4.58	322	Пр Февральский .....	Пр	452	23.10	...	...
...	22.45	...	5.31	327	Пр Лухтонга .....	Пр	446	22.53	12.11	...
...	22.59	18.48	5.46	337	Пр Ерцово .....	Пр	437	22.40	...	...
...	23.9	...	5.56	344	Пр Перхино раз. ....	Пр	430	22.25	11.48	...
...	23.25	...	6.12	350	Пр Колфонда раз. ....	Пр	423	22.14	...	...
...	23.37	...	6.24	355	Пр Коноша X См. таб. 331	Пр	418	21.58	...	...
...	23.48	19.28	6.35	365	Пр Ширихановский .....	Пр	409	21.46	...	...
...	...	19.46	6.58	377	Пр Мелентьевский раз. ....	Пр	396	21.34	11.7	...
...	...	...	7.9	380	Пр Фоминская раз. ....	Пр	380	21.24	10.57	...
...	...	...	7.23	394	Пр Вандыш .....	Пр	367	21.13	...	...
...	...	20.32	7.43	407	Пр Полоха раз. ....	Пр	357	20.53	...	...
...	...	20.54	8.6	416	Пр Бурачиха раз. ....	Пр	348	20.30	10.9	...
...	...	...	8.27	425	Пр Зеленый раз. ....	Пр	338	20.6	9.47	...
...	...	...	8.44	435	Пр Няндомы X	Пр	—	19.48	...	...
...	...	22.00	9.30	—	От Няндомы .....	Пр	—	19.30	...	...
...	...	6.30	19.15	773	Пр Архангельск ...	Пр	—	19.3	8.54	...

Продолжение

## 330. Данилов - Вологда - Архангельск (от Няндомы) и обратно.

Беспересадочные сообщения см. в начале таблицы.

№	№	№	№	Км	Северная жел. дор.	Км	№	№	№	№
ж	ж	ж	ж				ж	ж	ж	ж
...	...	9.33	19.50	—	От Данилов .....	Пр	773	8.30	20.39	...
...	...	...	...	...	Пр Няндомы X	Пр	338	18.51	8.54	...
...	...	...	...	...	Пр Зарученье .....	Пр	331	18.40	...	...
...	...	...	...	...	Пр Шестиозерский .....	Пр	322	18.26	...	...
...	...	...	...	...	Пр Шипаховский .....	Пр	313	18.7	...	...
...	...	...	...	...	Пр Шожма .....	Пр	305	17.51	7.49	...
...	...	...	...	...	Пр Лельма раз. ....	Пр	292	17.22	...	...
...	...	...	...	...	Пр Междудворье раз. ....	Пр	286	17.7	...	...
...	...	...	...	...	Пр Шалянуша X	Пр	271	16.43	6.48	...
...	...	...	...	...	Пр Лепша .....	Пр	260	16.41	6.46	...
...	...	...	...	...	Пр Ивакша раз. ....	Пр	249	16.25	6.30	...
...	...	...	...	...	Пр Тарза раз. ....	Пр	233	16.0	...	...
...	...	...	...	...	Пр Пукса раз. ....	Пр	225	15.46	...	...
...	...	...	...	...	Пр Илессекая Y	Пр	213	15.25	...	...
...	...	...	...	...	Пр Утицы .....	Пр	202	15.8	5.22	...
...	...	...	...	...	Пр Шелекса раз. ....	Пр	192	15.4	5.17	...
...	...	...	...	...	Пр Тимме пл. ....	Пр	181	14.48	...	...
...	...	...	...	...	Пр Емца X	Пр	172	14.32	...	...
...	...	...	...	...	Пр Кухтоозерский .....	Пр	150	14.15	...	...
...	...	...	...	...	Пр Великоозерский раз. ....	Пр	138	14.2	4.24	...
...	...	...	...	...	Пр Летнеозерский раз. ....	Пр	130	13.52	4.14	...
...	...	...	...	...	Пр Обозерская .....	Пр	109	13.36	...	...
...	...	...	...	...	Пр Пермиллово .....	Пр	91	13.21	X	...
...	...	...	...	...	Пр Малька раз. ....	Пр	84	13.4	...	...
...	...	...	...	...	Пр Холмогорская .....	Пр	74	12.49	3.20	...
...	...	...	...	...	Пр Листвничный раз. ....	Пр	61	12.18	2.42	...
...	...	...	...	...	Пр Ломовое раз. ....	Пр	43	11.51	...	...
...	...	...	...	...	Пр Тундра .....	Пр	28	11.39	2.5	...
...	...	...	...	...	Пр Брусеница раз. ....	Пр	20	11.27	1.52	...
...	...	...	...	...	Пр Илес раз. ....	Пр	11	11.13	...	...
...	...	...	...	...	Пр Исаюгория X	Пр	7	10.53	...	...
...	...	...	...	...	Пр Бакарица .....	Пр	—	10.24	0.55	...
...	...	...	...	...	Пр Архангельск X	Пр	—	10.1	...	...

## 331. Коноша - В. Синега и обратно.

№	№	№	№	Км	Северная жел. дор.	Км	№	№	№	№
ж	ж	ж	ж				ж	ж	ж	ж
...	...	...	0.12	—	От Вологда .....	Пр	212	4.17	...	...
...	...	...	6.35	212	Пр Коноша .....	Пр	—	21.34	...	...
...	...	...	23.40	—	От Архангельск ..	Пр	423	6.30	...	...
...	...	...	10.57	423	Пр Коноша .....	Пр	—	19.46	...	...
...	...	...	...	...	Пр Коноша X	Пр	97	19.20	...	...
...	...	...	...	...	Пр Вересово раз. ....	Пр	86	19.0	...	...
...	...	...	...	...	Пр Валднево раз. ....	Пр	76	18.37	...	...
...	...	...	...	...	Пр Норминга раз. ....	Пр	68	18.20	...	...
...	...	...	...	...	Пр Подюга .....	Пр	58	17.59	...	...
...	...	...	...	...	Пр Козье раз. ....	Пр	45	17.25	...	...
...	...	...	...	...	Пр У-Шеноша .....	Пр	37	16.52	...	...
...	...	...	...	...	Пр Солга раз. ....	Пр	19	16.26	...	...
...	...	...	...	...	Пр Куваши раз. ....	Пр	9	16.7	...	...
...	...	...	...	...	Пр В. Синега	Пр	—	15.50	...	...



**350. Москва - Горький и обратно.**

[illegible]

74	56	54	53	76	78	8	77	53	75	7	54	73	55
5.35	15.13	20.19	22.18	...	0.54	3.20	Ильинский X	23.49	...	5.37	6.30	8.34	16.24
5.52	15.30	20.36	22.35	...	1.8	202	Боголюбове	23.35	...	...	6.22	8.20	16.10
6.10	15.48	20.54	...	...	1.26	214	Карякинск. пл. x	23.17	...	...	...	8.3	15.53
6.21	15.58	21.5	...	...	1.37	222	Второво	23.5	...	...	...	7.51	15.41
6.36	16.12	21.19	...	...	1.52	232	Пропасть	22.48	...	...	...	7.36	15.25
6.47	16.23	21.28	...	...	2.2	237	Дербенево пл. x	22.37	...	...	...	7.25	15.14
6.54	16.30	21.35	23.21	...	2.9	243	Ильинский X	22.27	...	...	5.32	7.14	15.3
...	...	...	...	18.50	...	...	Ом Ленингр. 100	...	6.27	...	...	...	...
...	...	...	...	11.42	...	...	Ом Рыбинск 50	...	13.14	...	...	...	...
...	11.30	...	18.25	20.25	...	...	Ом Иваново 320	...	6.47	...	9.20	...	19.18
...	14.0	...	21.10	23.0	...	...	Ом Ново-...	...	4.10	...	6.45	...	16.45
7.2	16.35	21.38	23.26	0.35	2.39	243	Ильинский X	22.2	3.11	...	5.22	7.11	15.0
7.16	16.49	21.52	...	0.49	2.53	252	Федулове пест	21.48	2.57	...	...	6.57	14.46
7.25	16.58	22.1	23.46	0.58	3.2	258	Ильинский X	21.40	2.48	4.20	5.3	6.49	14.38
16.50	...	...	...	3.15	3.15	...	Ом Ковров	21.30	...	...	...	5.58	...
21.54	...	...	...	7.35	7.35	...	Ом Муром	17.20	...	...	...	0.54	...
7.35	17.8	22.12	23.50	1.13	...	4.46	Ильинский X	...	2.38	4.10	4.53	6.39	14.28
7.52	17.25	22.29	...	1.31	...	268	Гостюхино	22.27	2.25	...	...	6.26	14.15
8.13	17.46	22.50	...	1.51	...	282	Крестниково	22.9	2.7	...	...	6.8	13.57
8.22	17.55	23.59	...	2.1	...	287	Сарыево пл.	21.59	1.57	...	...	5.58	13.47
8.37	18.9	23.14	0.49	2.16	...	298	Мстера	21.44	1.42	...	4.6	5.43	13.29
8.53	18.24	23.29	...	2.32	...	309	Сеньково	21.31	1.28	...	...	5.30	13.14
9.8	18.39	23.44	1.16	2.47	...	318	Ильинский X	21.13	1.10	2.58	3.37	5.12	12.54
9.28	18.59	0.4	1.36	3.7	...	6.22	Ильинский X	20.53	0.50	2.38	3.17	4.57	12.34
...	19.11	...	...	...	...	...	Пл. 334 км.	...	...	...	...	4.44	12.21
9.52	19.27	0.26	...	3.30	...	334	Денисово	20.32	0.29	...	...	4.33	12.10
10.14	19.50	0.47	...	3.52	...	348	Чулково	20.13	0.10	...	...	4.13	11.49
10.25	20.1	0.58	...	4.4	...	354	Молодики	19.55	23.51	...	...	3.53	11.28
10.37	20.13	1.10	2.32	4.16	...	366	Горехово X	19.37	23.33	2.13	...	3.35	11.10
10.45	20.21	1.18	2.34	4.25	...	...	Ильинский X	19.27	22.25	2.5	...	3.27	11.2
11.8	20.43	1.39	2.54	4.48	...	376	Ильинский X	19.7	23.6	1.17	1.46	3.8	10.43
11.22	20.59	1.54	...	5.2	...	386	Горбатовка	18.51	22.49	...	...	2.49	10.25
11.34	21.12	2.10	3.16	5.15	...	393	Сейма	18.39	22.36	...	1.19	2.36	10.10
11.50	21.27	2.26	...	5.31	...	402	Жолине	18.26	22.33	...	...	2.23	9.55
12.6	21.45	2.47	3.43	5.47	...	411	Дзержинск X	18.8	22.6	0.27	0.52	2.4	9.36
...	21.53	...	...	...	...	415	Комбинат Ч.Х.Р.х	...	21.54	...	...	1.52	9.24
12.20	22.2	3.2	...	6.3	...	418	Игуменное	17.51	21.46	...	...	1.44	9.16
...	22.11	...	...	...	...	...	Пл. 419 км	...	21.34	...	...	1.32	9.8
12.36	22.21	3.20	...	6.18	...	429	Доскино	17.33	21.25	...	...	1.23	8.58
13.0	22.45	3.44	4.27	6.42	...	443	Горький X	17.7	21.0	23.40	0.5	0.57	8.38
...	...	...	...	...	...	...	Ом Горький... 513	...	...	...	...	...	5.2
17.10	...	...	...	...	...	...	Ом Пенза... 513	...	...	...	...	...	9.50
18.15	...	...	4.55	...	...	...	Ом Горький... 371	...	...	23.38	...	...	7.55
5.5	...	...	13.42	...	...	...	Ом Котельнич... 371	...	...	15.1	...	...	20.15

х Остановки для пассажиров без багажа.







## 18

\_\_\_\_\_

В ходу по мере надобности,  
Из Моевны отпр. до Магнитогорска по пн., ср., пт., и вс.; до Челябинска по вт., чт. и сб.

в п. 5 отпр. из Москвы по вт, чт. и сб.

и сб; до Ашхабада по пн, и пт.

© 1999 by Cambridge University Press



[illegible]

Приб. в Москву из Сталинабада по вс., вт. и чт.; из Ашхабада по пн., ср., пт. и сб.; из Сталинабада приб. в Москву по вс. и чт., из Ашхабада по ср. и сб.







**361. Инза—Ульяновск—Уфа (до Бугульмы) и обратно.**

Без пересадки: От Москвы чер. Рузавку до Уфы ж/си, ж/си, ж } в пп. 96 и 95.  
 « Казани » Бугульмы ж/си  
 « Куйбышева чер. Инза до Ульяновска ж/си в пп. 54 и 53.

...	13.38	23.50	—	От Сызрань.....	365	Пр 197	1.36	17.53	...
...	18.40	6.5	197	Пр Инза.....	365	От —	19.25	12.57	...
...	1.30	8.0	—	От Москва.....	360	Пр 730	13.35	21.25	...
...	6.13	12.45	198	От Рязань.....	365	Пр 532	8.33	16.36	...
...	21.25	5.55	730	Пр Инза.....	365	От —	17.0	23.20	...
—	Па 54	Пч. 96	Км	им. Куйбышева В. В. ж. д.	Км	Па 53	Пч. 95	—	—
Ж	Ж	Ж	Ж	Ж	Ж	Ж	Ж	Ж	Ж
...	2.30	6.15	—	От Инза X.....	Пр 792	15.0	23.0	...	...
...	2.50	—	11	Дубенки раз.....	782	14.42	—	...	...
...	3.16	6.48	22	Юловка раз.....	771	14.26	22.29	...	...
...	3.35	7.7	34	Глотовка.....	759	14.4	22.7	...	...
...	3.51	7.24	46	Шарлово раз.....	747	13.39	21.42	...	...
...	4.26	7.59	67	Вешкайма.....	726	13.8	21.12	...	...
...	—	—	74	Безвыходная раз.....	719	—	—	...	...
...	5.18	8.51	89	Чуфарово X.....	704	12.16	20.20	...	...
...	6.6	9.39	109	Майна X.....	684	11.29	19.33	...	...
...	6.34	10.6	127	Выры раз.....	666	11.1	19.5	...	...
...	6.56	10.28	143	Охотничья.....	650	10.31	18.35	...	...
...	7.23	10.55	161	Киндяковца.....	632	9.38	17.58	...	...
...	7.33	11.5	167	От Ульяновск I X.....	Пр 626	9.20	17.40	...	...
...	7.58	11.30	—	Киндяковца.....	—	8.55	17.15	...	...
...	8.28	12.0	—	Ульяновск II.....	—	8.45	17.5	...	...
...	8.43	12.15	172	Заволжский раз.....	621	8.8	16.32	...	...
...	8.56	12.28	—	—	—	7.51	16.15	...	...
...	9.10	12.42	178	Часовня Верхняя.....	615	7.39	16.3	...	...
...	9.12	12.44	—	—	—	7.37	16.1	...	...
...	9.47	13.19	199	Чердаклы.....	594	7.6	15.30	...	...
...	10.15	13.47	214	Уренбаш раз.....	579	6.35	14.59	...	...
...	10.49	14.35	233	Бряндино.....	560	6.8	14.32	...	...
...	11.5	—	244	Тининск раз.....	549	5.48	—	...	...
...	11.25	15.8	—	—	—	5.18	13.45	...	...
...	11.40	15.23	257	От Мелекесс X.....	Пр 536	4.55	13.25	...	...
...	12.17	15.58	281	Малыкла раз.....	512	4.22	12.55	...	...
...	12.37	16.19	291	Якушка.....	502	4.7	12.40	...	...
...	12.50	—	—	Пл. 296 км.....	—	3.55	—	...	...
...	13.3	—	304	Кармала раз.....	489	3.38	—	...	...
...	13.32	17.10	317	Погрузная.....	475	3.19	11.44	...	...
...	13.56	—	332	Розовка раз.....	461	2.53	—	...	...
...	14.23	17.58	—	—	—	2.25	10.53	...	...
...	14.38	18.13	351	От Нурлат.....	Пр 442	2.5	10.38	...	...
...	15.12	18.48	373	Челна.....	420	1.35	10.8	...	...
...	15.46	—	391	Кондурчи раз.....	402	1.7	—	...	...
...	16.10	19.44	402	Шентала.....	391	0.51	9.28	...	...
...	16.39	20.13	419	Денискино раз.....	374	0.17	8.54	...	...
...	17.15	20.49	438	Шелашниково.....	355	23.50	8.28	...	...
...	17.41	21.15	445	Хатаевичи.....	348	23.30	8.8	...	...
...	18.8	21.44	457	Клявлино X.....	336	22.56	7.34	...	...
...	18.37	22.13	475	Маклауш.....	318	22.21	6.59	...	...
...	19.14	22.51	493	Дымка.....	300	21.37	6.33	...	...
...	19.42	23.20	509	Акбаш раз.....	281	21.10	6.6	...	...
...	20.12	23.50	529	Пр Бугульма X.....	Пр 264	20.36	5.32	...	...
...	4.10	7.35	793	Пр Уфа.....	861	От —	12.20	21.45	...

Пп. 54 и 53 останавлив. на 1 мин. на постах Правая Белая и Левая Белая

Продолжение

**361. Инза—Ульяновск—Уфа (от Бугульмы) и обратно.**

Беспересадочные сообщения см. в начале таблицы.

...	2.30	6.15	—	От Инза.....	861	Пр 792	15.0	23.0	...
—	Па 54	Пч. 96	Км	им. Куйбышева В. В. ж. д.	Км	Па 53	Пч. 95	—	—
Ж	Ж	Ж	Ж	Ж	Ж	Ж	Ж	Ж	Ж
...	20.30	0.10	529	От Бугульма X.....	Пр 264	20.21	5.17	...	...
...	20.59	0.41	547	Зай.....	246	19.51	4.47	...	...
...	21.22	1.6	565	Байрякино раз.....	228	19.15	4.11	...	...
...	21.46	1.33	581	Ютаза X.....	212	18.39	3.35	...	...
...	22.4	—	593	Уруссу раз.....	199	18.10	—	...	...
...	—	—	—	Ташмы-Куль пл.....	—	—	—	...	...
...	22.43	2.40	616	Туймаза.....	177	17.36	2.38	...	...
...	22.59	—	627	Усень раз.....	166	17.16	—	...	...
...	23.30	3.24	647	От Кандры X.....	Пр 146	16.48	1.55	...	...
...	23.50	3.44	666	Устюба раз.....	127	16.28	1.35	...	...
...	—	—	679	Буздяк X.....	104	15.45	0.55	...	...
...	0.57	4.36	700	Черемшан раз.....	93	15.9	0.19	...	...
...	1.29	5.8	711	Благовар X.....	82	14.54	0.4	...	...
...	1.52	5.29	732	Сафарово раз.....	61	14.18	—	...	...
...	2.23	—	744	От Чишмы I X.....	Пр 48	13.48	23.3	...	...
...	2.43	6.17	—	—	—	—	—	...	...
...	3.57	13.15	613	От Чишмы.....	300	Пр 613	13.0	22.52	...
...	21.57	4.9	613	Пр Сызрань.....	300	От —	20.10	5.20	...
...	2.50	6.22	744	От Чишмы I X.....	Пр 48	13.42	22.57	...	...
...	3.11	6.41	757	Алкино.....	35	13.25	22.40	...	...
...	—	—	764	Ключарево пост.....	28	—	—	...	...
...	3.27	6.58	769	Юматово.....	23	13.5	22.22	...	...
...	3.47	7.19	782	Дема.....	10	12.48	22.5	...	...
...	4.10	7.35	792	Пр Уфа X.....	От —	12.20	21.45	...	...
...	5.40	14.48	—	От Уфа.....	390	Пр 482	11.40	18.5	...
...	19.35	4.50	482	Пр Челябинск.....	390	От —	22.40	4.25	...

**362. Голутвин - Озеры и обратно.**

20.5	1.50	10.3	12.55	—	От Москва.....	360	Пр	119	10.29	12.35	20.27	3.53	
23.13	4.43	12.26	16.0	119	Пр Голутвин.....	360	От	—	7.15	9.52	17.23	0.56	
16.52	0.43	12.17	14.33	—	От Рязань.....	360	Пр	80	...	12.30	23.31	2.0	
18.36	2.27	13.55	17.3	80	Пр Голутвин.....	360	От	—	...	10.43	21.47	0.13	
Па. 412	Па. 414	Па. 416	Па. 418	Км	Ленинская ж. д.				Км	Па. 411	Па. 413	Па. 415	Па. 417
Ж	Ж	Ж	Ж						Ж	Ж	Ж	Ж	
0.35	8.30	16.25	17.30	—	От Голутвин X.....	Пр	40	6.30	7.30	15.30	23.30		
0.56	8.51	16.46	17.51	—	Бачмановский пер.....	↑	—	7.22	15.22	23.22			
1.2	8.57	16.52	17.59	—	Протопопово X.....	—	—	6.18	7.15	15.15	23.15		
1.13	9.8	17.3	—	—	Сычево X.....	—	—	6.11	7.8	15.8	23.8		
1.19	9.14	17.9	18.8	—	Лысцевский переездX.....	—	—	6.59	14.59	22.59			
1.35	9.30	17.22	18.21	19	Паново-СеменовскоеX.....	—	—	6.2	6.53	14.53	22.53		
1.49	9.44	...	18.35	28	Карасево.....	21	5.51	6.39	14.39	22.39			
2.12	10.7	...	18.58	40	Даниловская пл.X.....	12	5.33	...	14.22	22.22			
				40	От Озеры X.....	От	—	5.5	...	13.55	21.55		

X Остановка для пассаж. без багажа.

**363. Луховицы - Зарайск и обратно.**

12.55	1.50	6.27	—	От Москва .....	360	Пр	138	10.29	16.45	3.50
16.47	5.40	10.11	138	Пр Луховицы .....	360	От	—	6.25	13.29	0.4
23.30	0.43	14.33	—	От Рязань .....	360	Пр	61	7.37	15.9	1.12
0.46	1.58	16.28	61	Пр Луховицы .....	360	От	—	5.43	13.15	23.19
Па. 421	Па. 424	Па. 426	Км Ленинская ж. д.				Км	Па. 421	Па. 423	Па. 425
Ж	Ж	Ж						Ж	Ж	Ж
1.30	7.0	17.45	—	От Луховицы X .....	Пр	28	5.24	12.30	22.30	
2.1	7.31	18.16	4	Сарыбеев .....	24	5.4	12.10	22.10		
2.11	7.41	18.26	7	Мельгуново .....	21	4.57	12.3	22.3		
2.26	7.56	18.41	—	Алтухово .....	—	4.43	11.49	21.49		
2.42	8.12	18.57	28	Пр Зарайск X .....	От	—	4.30	11.36	21.36	



## 365. Рязань - Рузаевка - Сызрань (до Хованщины) и обратно.

От Москвы чер. Рузаевку до:					От Москвы чер. Сасово до:									
Алма-Аты <b>СЗ</b> м/сп, ж/сп, ж в пп. 10 и 9.					Моршанска ж/сп, ж в пп. 90 и 89.									
Фрунзе м/сп, ж/сп					Уфы чер. Шызу-Ульяновск м/сп, ж/сп, ж в пп. 95 и 95									
Андижана м/сп, ж/сп, ж в пп. 74 и 73.					От Кавани чер. Икзудо Бугульмы ж/сп в пп. 95 и 95									
Орск ж/сп					От Куйбышева чер. Сызрань — Шызу до Ульяновска ж/сп в пп. 73 и 74.									
Куйбышева м/сп, ж/сп, ж в пп. 50 и 49.														
21.30	1.30	8.0	10.3	17.50	—	От Москва ...	198	13.35	14.30	4.5	21.25	12.35		
2.0	5.59	12.30	15.9	22.10	198	Пр Рязань....	860	9.0	10.5	23.30	16.52	7.4		
18.40	...	2.55	7.30	16.25	—	От Мичуринск	214	19.30	4.10	1.34	...	...		
23.56	...	8.15	12.0	21.57	214	Пр Рязань....	495	14.8	23.43	21.14	...	...		
...	...	1.45	...	...	—	От Владимир	211	...	22.55	...	...	...		
...	...	11.50	...	...	211	Пр Рязань....	358	...	12.25	...	...	...		
№. 50	Пч. 74	Пч. 96	Пч. 90	Ск. 10	Ленинская ж. д.					Пч. 73	Ск. 9	№. 49	Пч. 95	Пч. 99
М Ж	М Ж	М Ж	Ж	М Ж	КМ	КМ	КМ	КМ	КМ	М Ж	М Ж	М Ж	М Ж	М Ж
2 15	6.13	12.45	15.35	22.23	—	От Рязань X	727	8.33	9.53	23.18	16.36	6.38	...	...
2 37	6.35	13.7	15.58	22.45	14	Лесок раз. ....	714	...	...	22.58	16.25	6.27	...	...
2 43	...	13.18	16.18	...	19	Турлатово раз. ....	708	...	...	22.39	16.14	6.16	...	...
2 57	...	13.27	16.28	...	25	Зеленево раз. X	703	...	...	...	16.2	6.2	...	...
3 13	...	13.36	16.38	...	29	Листьянка раз. X	699	...	...	22.23	15.53	5.53	...	...
...	...	13.45	16.49	...	42	Вышгород X	686	...	...	...	15.44	5.44	...	...
...	...	13.56	17.0	...	52	Говордово	676	7.29	...	...	15.30	5.27	...	...
3 53	7.44	14.29	17.35	23.55	59	Половский раз. X	669	7.7	8.38	21.49	15.19	5.16	...	...
...	...	14.50	17.50	...	65	Ясаково X	663	...	...	21.21	15.6	5.3	...	...
4 25	8.14	15.4	18.7	...	77	Перевлес раз. X	651	...	...	...	14.47	4.41	...	...
...	...	15.26	18.28	...	87	Проня X	641	...	...	20.48	14.36	4.28	...	...
4 59	...	15.47	18.51	...	96	Сушки пл. X	632	...	...	...	14.14	4.1	...	...
...	...	16.0	19.4	...	111	Шелухово X	617	...	...	...	13.54	3.41	...	...
5 21	...	16.13	19.16	...	118	Задубровье раз. ....	610	...	...	20.23	13.39	3.23	...	...
5 32	9.15	16.24	19.27	1.17	129	Крутицы	599	5.37	7.8	20.10	13.27	3.10	...	...
5 52	9.35	16.45	19.50	1.37	139	Шилово X	589	5.17	6.48	19.45	13.14	2.57	...	...
...	...	16.56	20.1	...	148	Тырница раз. X	580	...	...	...	12.54	2.37	...	...
6 29	...	17.18	20.22	...	158	Ушинский раз. X	570	...	...	...	12.43	2.26	...	...
6 48	...	17.36	20.41	...	165	Назаровка X	563	...	...	19.20	11.25	2.8	...	...
7 4	...	17.51	20.57	...	173	Чучково	555	...	...	19.6	12.10	1.46	...	...
7 18	...	18.5	21.10	...	184	Ункосово X	544	...	...	18.51	11.53	1.28	...	...
7 33	10.48	18.25	21.25	...	191	Нижне-Мальцево X	537	4.6	5.37	18.36	11.37	1.11	...	...
7 45	...	18.36	21.36	...	201	Сотнищино раз. X	526	...	...	18.24	11.24	0.58	...	...
7 59	11.11	18.50	21.50	3.10	209	Сотнищино раз. X	518	3.35	5.4	18.9	11.7	0.40	...	...
8 15	11.25	19.5	22.40	3.28	224	Сасово X см. т. 365	503	3.20	4.44	17.50	10.47	0.20	...	...
8 28	...	19.17	22.57	...	234	Берестинка раз. X	493	...	...	17.36	10.30	23.15	...	...
8 45	...	19.33	23.18	...	245	Таировка раз. X	482	2.46	4.10	17.25	10.19	23.1	...	...
8 57	12.2	19.45	23.32	...	253	Кустаревка X	474	2.43	4.0	17.10	10.4	22.35	...	...
9 1	12.4	19.48	...	...	260	Пичкиряево	467	2.4	...	16.58	9.51	22.22	...	...
9 29	12.30	20.14	...	4.30	269	Вад раз. X	458	...	...	16.56	9.47	...	...	...
9 43	12.43	20.27	...	...	284	Теплый Стан раз. X	444	2.24	...	16.37	9.28	...	...	...
10 2	13.0	20.45	...	...	298	Зубова Поляна X	429	2.4	...	16.17	9.7	...	...	...
10 18	13.15	21.0	...	...	312	Потыма	415	1.50	...	16.3	8.53	...	...	...
10 33	13.29	21.13	...	...	333	Потыма	394	1.31	...	15.45	8.34	...	...	...
10 48	13.43	21.27	...	...	347	Вихрово раз. X	379	1.19	...	15.34	8.22	...	...	...
11 20	14.14	21.58	...	6.1	356	Торбеево X	371	1.4	...	15.20	8.7	...	...	...
11 40	...	22.17	...	...	367	Воденинский раз. X	360	0.46	2.31	15.2	7.49	...	...	...
12 2	14.52	22.38	...	...	378	Воденинский раз. X	349	...	...	14.36	7.23	...	...	...
12 13	...	22.49	...	...	393	Самаевка	334	0.4	...	14.9	7.5	...	...	...
12 25	...	23.00	...	...	...	Лашма раз.	...	...	...	13.51	6.49	...	...	...
12 36	15.21	23.11	...	7.4	...	Запещиково раз. ....	...	...	...	13.35	6.26	...	...	...
13 1	15.41	23.31	...	7.24	333	Новылино X	394	23.26	1.5	13.23	6.15	...	...	...
13 19	...	23.49	...	...	347	Токмово раз. ....	379	23.6	0.45	12.56	5.52	...	...	...
13 44	16.22	0.22	...	...	356	Майдан раз. X	371	...	...	12.38	5.34	...	...	...
14 12	16.49	0.51	...	...	367	Инсар	360	22.37	...	12.25	5.21	...	...	...
14 30	17.8	1.10	...	...	378	Калашкино	349	22.16	23.58	12.3	4.58	...	...	...
14 49	17.27	1.29	...	...	393	Хованщина	334	21.49	...	11.36	4.31	...	...	...
1.36	3.46	...	...	17.58	727	Пр Сызрань.. 865/м	—	1.28	...	11.15	4.10	...	...	...
...	...	...	...	...	...	...	...	...	...	...	...	...	...	...

Продолжение

## 365. Рязань-Рузаевка-Сызрань (от Хованщины) и обратно.

Беспересадочные сообщения см. в начале таблицы.					От Рязань..... 865 Пр   727					8.33	9.53	23.18	16.36
2.15	6.13	12.45	22.23	—	КМ	КМ	КМ	КМ	КМ	Пч. 73	Ск. 9	№. 49	Пч. 95
М Ж	М Ж	М Ж	М Ж	М Ж	М Ж	М Ж	М Ж	М Ж	М Ж	М Ж	М Ж	М Ж	М Ж
14.51	17.30	1.31	...	373	От Хованщина.....	Пр	334	21.25	...	11.12	4.7	...	...
15.7	1	1.47	...	405	Пайгарм раз. X.....	А	322	...	...	10.52	3.47	...	...
15.18	1	1.58	...	412	Пишля раз.....	А	315	...	...	10.33	3.28	...	...
15.30	18.5	2.10	9.31	420	Пр Рузаевка X.....	От	307	20.32	22.23	10.15	3.10	...	...
...	23.5	...	12.10	—	От Рузаевка.....	370	375	Пр	426	...	3.23	0.51	...
...	14.25	...	4.40	426	Пр Казань.....	368	375	От	—	...	1.20	9.20	...
9.50	...	18.26	...	—	От Пенза.....	370	Пр	142	...	13.10	...	8.14	...
14.18	...	22.31	...	142	Пр Рузаевка.....	370	От	—	...	8.40	...	4.0	...
23.25	...	...	17.10	—	От Горький.....	370	Пр	371	...	15.30	...	5.25	...
15.14	...	...	8.7	371	Пр Рузаевка.....	370	От	—	...	0.10	...	14.55	...
15.55	18.30	2.45	9.55	420	От Рузаевка X.....	Пр	307	20.6	21.54	9.45	2.39	...	...
16.4	...	2.55	...	425	Арх. Голышников раз. X.....	А	302	...	...	9.31	2.28	...	...
16.19	...	3.10	...	436	Нечаевка раз. X.....	А	291	...	...	9.19	2.13	...	...
16.32	...	3.22	...	443	Журловка раз. X.....	А	284	...	...	9.7	2.1	...	...
16.53	19.20	3.43	...	455	Воеводское.....	А	272	19.15	...	8.48	1.42	...	...
17.14	...	4.3	...	465	Симбухово раз. X.....	А	262	...	...	8.31	1.25	...	...
17.34	19.55	4.23	...	478	Качелай раз.....	А	250	18.28	20.19	7.56	9.51	...	...
17.45	...	1.34	...	487	Сура Новая пост X.....	А	240	...	...	7.36	0.31	...	...
18.3	20.22	4.52	11.42	491	Сура X.....	А	237	18.1	...	7.27	0.23	...	...
18.18	20.38	5.7	...	501	Чанс раз. X.....	А	226	17.44	...	7.10	0.5	...	...
18.38	20.53	5.28	...	515	Ночка.....	А	212	17.26	...	6.52	22.47	...	...
18.51	21.11	5.41	...	524	Свет раз.....	А	204	17.12	...	6.37	23.32	...	...
...	...	...	...	...	и.м. Куйбышева В. В. ж. д.	...	...	...	...	...	...	...	...
19.5	21.25	5.55	12.37	532	Пр Инза X.....	От	195	17.0	19.0	6.25	23.20	...	...
...	2.30	6.15	...	...	От Инза.....	861	Пр	793	...	15.0	...	23.0	...
...	4.10	7.35	...	793	Пр Уфа.....	861	От	—	...	12.20	...	21.45	...
19.25	21.45	...	12.57	532	От Инза X.....	Пр	195	16.40	18.40	6.5	...	...	...
19.45	22.5	...	...	545	Варыпаевка раз. X.....	А	182	16.22	...	5.47	...	...	...
19.59	22.19	...	...	554	Должниково раз. X.....	А	174	16.9	...	5.35	...	...	...
20.20	22.39	...	...	565	Базарная X.....	А	162	15.50	...	5.17	...	...	...
20.39	22.58	...	...	576	Патрикеево раз. X.....	А	151	15.32	...	4.59	...	...	...
20.54	23.13	...	...	585	Заводская Решетка раз. X.....	А	142	15.10	...	4.40	...	...	...
21.26	23.45	...	14.38	599	Барыш X.....	А	129	14.48	17.14	4.19	...	...	...
21.35	23.54	...	...	603	Акчуринский раз. X.....	А	125	14.25	...	3.56	...	...	...
21.51	0.10	...	...	—	Водорацкий.....	А	—	14.13	...	3.45	...	...	...
22.11	0.30	...	15.18	618	Поливаново.....	А	109	13.59	16.33	3.31	...	...	...
22.28	0.47	...	15.35	628	Налейка X.....	А	99	13.4	16.17	3.14	...	...	...
22.54	1.13	...	16.1	642	Кузоватово раз. X.....	А	85	13.19	15.56	2.51	...	...	...



## 366. Сасово-Вернадовна и обратно.

Без пересадки от Москвы чер. Сасово до Моршанска ж/сн, ж в пл. 90 и 89.

—	Пч. 90 ж	Км	Ленинская ж. д.	Км	Пч. 89 ж	—
...	22.40	—	От Сасово X.....	Пр 154	0.20	...
...	22.57	7	Берестянки раз.....	А 147	23.1	...
...	23.18	18	Таировка.....	А 136	22.35	...
...	23.32	26	Пр Кустаревка.....	От 128	22.22	...
...	9.1	—	От Кустаревка.....	Пр 211	16.56	...
...	15.30	211	Пр Рузаевка.....	От —	10.15	...
...	23.42	26	От Кустаревка.....	Пр 128	22.10	...
...	23.59	—	Гагарино пл.....	А —	21.54	...
...	0.56	58	Свеженькая Y.....	А 96	21.15	...
...	1.13	66	Известь раз.....	А 88	20.36	...
...	1.32	77	Выша раз.....	А 78	20.14	...
...	2.12	93	Морсово.....	А 62	19.35	...
...	2.44	105	Пашково раз.....	А 50	18.59	...
...	3.11	119	Оторма раз.....	А 36	18.29	...
...	3.28	127	Земетчино.....	От 27	18.10	...
...	3.50	—	Пр Вернадовна Y.....	От —	17.45	...
...	5.0	154	Пр Вернадовна.....	От —	16.45	...
...	5.20	—	От Вернадовка.....	Пр 52	16.26	...
...	7.4	52	Пр Моршанск.....	От —	14.13	...
...	10.21	—	От Вернадовка.....	Пр 218	14.32	...
...	15.56	218	Пр Пенза.....	От —	7.20	...

## 367. Кудьма-Металлист и обратно.

Без пересадки от Горького до Металлиста ж в пл. 83 и 84,

—	Пч. 83 ж	Км	Горьковская ж. д.	Км	Пч. 84 ж	—
...	0.10	—	От Рузаевка.....	Пр 361	8.7	...
...	13.48	361	Пр Кудьма.....	От —	18.38	...
...	16.35	—	От Горький.....	Пр 30	7.10	...
...	18.2	30	Пр Кудьма.....	От —	5.45	...
...	18.10	—	От Будьма Y.....	Пр 60	5.37	...
...	18.58	—	Пост 325 км.....	А —	5.30	...
...	19.30	25	Стрелково пл.....	А —	4.52	...
...	19.55	—	Кожевенное Y.....	А 35	4.32	...
...	20.22	46	Убежицы пл.....	А —	3.54	...
...	20.42	—	Ворсма раз.....	А 14	3.28	...
...	21.10	60	Абабково пл.....	А —	3.10	...
...	—	—	Пр Металлист Y.....	От —	2.43	...

## 368а. Рязань-Ухолово и обратно.

—	Пч. 410 ж	Км	Ленинская ж. д.	Км	Пч. 409 ж	—
...	8.0	—	От Рязань I X.....	Пр 33	17.34	...
...	8.46	—	Рязань II.....	А 20	17.24	...
...	9.5	13	У Егоролаево.....	А —	16.35	...
...	9.6	25	Пр Кензино.....	От 8	16.28	...
...	9.55	—	От Ухолово.....	Пр —	16.7	...
...	10.15	33	Пр Ухолово.....	От —	15.25	...

## 370. Пенза-Рузаевка-Горький (до Рузаевки) и обратно.

От Свердловска чер. Рузаевка-Пензу до:

Минер. Вод м/сн, ж/сн, ж в пл. 59 и 60.

Сочи ж/сн

Саратова ж

От Харькова чер. Пензу до Горького м/сн, ж/сн, ж в пл. 82 и 81.

От Рузаевки чер. Крив. Узел до Казани м/сн, ж/сн, ж в пл. 86 и 85.

От Казани чер. Ульяновск до Бугульмы ж/сн в пл. 85 и 86.

От Горького чер. Арамиль до:

Ижевска ж/сн в пл. 59 и 58.

Саратова ж/сн, ж в пл. 82 и 81.

Муром ж/сн в пл. 55 и 60.

Металлиста чер. Кудьму ж в пл. 83 и 84.

Канаша чер. Арамиль ж/сн, ж в пл. 59 и 60.

Без пересадки

—	Пч. 82 ж	Пч. 60 ж	Км	Ленинская ж. д.	Км	Пч. 81 ж	—
...	9.50	18.26	—	От Пенза I X.....	Пр 513	13.10	...
...	10.5	18.40	—	Пенза IV Y.....	А 509	12.57	...
...	10.22	19.9	14	Бессоновка раз. X.....	А 499	12.39	...
...	10.38	19.9	23	Грабово.....	А 491	12.22	...
...	10.48	19.9	29	Вазерки пл.....	А 485	12.9	...
...	11.11	19.38	41	Проказна.....	А 473	11.45	...
...	11.31	19.5	50	Лунино Y.....	А 464	11.30	...
...	12.5	20.26	63	Гольцовка Y.....	А 451	11.10	...
...	12.34	20.2	79	Танеевка.....	А 435	10.40	...
...	13.5	21.20	97	Анучино раз. X.....	А 417	10.7	...
...	13.32	21.47	113	Булычево.....	А 401	9.44	...
...	13.51	22.6	12	Медвеловка раз. X.....	А 388	9.18	...
...	14.18	22.31	142	Пр Рузаевка.....	От 271	8.40	...
...	15.55	9.55	—	От Рузаевка.....	Пр 309	21.54	...
...	1.36	17.58	—	Пр Сырань.....	От —	13.38	...
...	20.32	3.10	—	От Рузаевка.....	Пр 120	1.10	...
...	8.33	16.35	—	От Рузаевка.....	От —	12.45	...
...	5.25	—	—	От Горький 370/м.....	От —	17.10	...

Прох. Пензу по нечетным числам.

X Остановка для пассажиров без багажа.

## 369. Начелма - Нижний Ломов и обратно.

—	Пч. 0	Пч. 252	Км	Нижний Ломов ж. д.	Км	Пч. 407 ж	—
...	22.0	—	—	От Рязань.....	Пр 252	4.28	...
...	4.26	252	Пр Начелма.....	От —	—	20.57	...
...	1.22	—	—	От Пенза.....	Пр 142	21.16	...
...	5.32	142	Пр Начелма.....	От —	—	17.13	...
...	—	—	—	Ленинская ж. д.	Км	—	...
...	—	—	—	От Начелма X.....	Пр 47	17.8	...
...	—	—	—	Выгладовка раз. Y.....	А 33	16.47	...
...	—	—	—	Верхний Ломов.....	А 11	14.59	...
...	—	—	—	Нижний Ломов X.....	От —	13.30	...

## 368. Кр. Узел-Канаш и обратно

От Свердловска чер. Казань-Пензу до:

Минер. Вод м/сн, ж/сн, ж в пл. 59 и 60.

Сочи ж/сн

Саратова ж

От Казани чер. Ульяновск до Бугульмы ж/сн в пл. 85 и 86.

От Рузаевки "Кр. Узел до Казани м/сн, ж/сн, ж в пл. 85 и 86.

Без пересадки

—	Пч. 86 ж	Пч. 85 ж	Км	Казанская ж. д.	Км	Пч. 85 ж	—
...	0.55	14.27	—	От Красный Узел X.....	Пр 241	1.45	...
...	1.17	14.50	—	Рейтарский раз. X.....	А 229	1.19	...
...	1.48	15.23	24	Огарев-а раз. X.....	А 218	1.02	...
...	2.31	16.16	37	Чамзинка Y.....	А 204	10.28	...
...	2.55	16.32	50	Мачкасса раз. X.....	А 192	10.28	...
...	3.33	17.13	69	Атышево Y.....	А 172	2.0	...
...	4.6	17.45	85	Бобоедово раз. X.....	А 157	23.23	...
...	4.45	18.26	101	Арлатов X.....	А 141	22.15	...
...	5.10	19.0	114	Басово раз. X.....	А 128	21.4	...
...	5.39	19.20	127	От Алатырь X.....	От —	20.5	...
...	5.49	20.0	138	Алатышево раз. X.....	А 101	20.45	...
...	6.8	20.3	155	Атрат раз. X.....	А 91	20.28	...
...	6.45	21.7	166	Киря.....	А 75	19.44	...
...	7.33	21.53	187	Буинск раз. X.....	А 55	18.50	...
...	8.7	22.27	202	Иб еси Y.....	А 40	18.23	...
...	8.48	23.7	227	Янгли и раз. X.....	А 14	17.35	...
...	9.38	23.56	24	От Канаш X.....	От —	17.6	...
...	10.1	0.19	24	От Канаш.....	Пр 992	16.46	...
...	10.36	0.39	—	От Канаш.....	Пр 992	16.46	...
...	14.25	4.40	—	От Канаш.....	Пр 862	12.0	...
...	16.40	—	—	От Канаш.....	Пр 862	10.30	...
...	12.32	2.1	—	От Канаш.....	Пр 252	14.4	...
...	20.54	8.45	—	От Канаш.....	Пр 252	7.51	...

Прох. Канаш по четным числам.

X Остановка для пассажиров без багажа.







**370. Пенза-Рузаевна-Горький** (от Рузаевки) и обратно.

Беспересадочные сообщения см. в начале таблицы.

...	...	9.50	18.26	...	—	От Пенза 370	Пр 513	...	8 14	13.10	...	...	
...	22.23	...	6.13	...	...	От Рязань . . .	Пр 420	...	...	23.18	8.33	16.36	
...	9 31	...	18. 5	...	420	Пр Рузаевка }	От —	...	...	10.15	20.32	3.10	
10.21	23.50	...	13.38	...	...	От Сызрань . . .	Пр 307	...	...	17.58	1.36	...	
20. 6	9.45	...	21.54	...	307	Пр Рузаевка }	От —	...	...	9.55	15.55	...	
№. 56 Ж	Пч. 86 М Ж	Пч. 82 М Ж	№. 60 М Ж	—	КМ	Ленинская ж. д.		КМ	—	№. 59 М Ж	Пч. 81 М Ж	Пч. 56 Ж М	Пч. 85 М Ж
0.10	12.10	14.55	23. 5	...	142	От Рузаевка X	Пр 371	...	3.23	8. 7	15.14	0.51	...
0.21	12.22	15. 6		...	—	Архангельско-Галицкий X	—	...	...	7.57	15. 4	0.4	...
0.30	12.31	15.15		...	153	Раз. 11 км*.....	361	...	...	7.48	14.55	0.13	...
0.43	12.45	15.28		...	159	Ялга раз. X.....	354	...	...	7.36	14.43	0.13	...
				...	—	Чернейка пл. ....	—	...					...
1. 4	13. 9	15.47	23.55	...	169	Саранск Y.....	345	...	2.49	7.20	14.27	23.57	...
1.24	13.30	16. 7	0.15	...	181	Елоховка X.....	332	...	2.25	6.53	14. 2	23.31	...
1.52	14. 7	16.35	0.43	...	198	Казанская ж. д. Пр Красный Уз. X.	От 315	...	1.57	6.25	13.34	23. 3	...
...	14.27	...	0.55	...	—	От Красн. Уз }	Пр 241	...	1.45	...	...	22.51	...
...	0 19	...	10. 1	...	241	Пр Канаш . . }	От —	...	17. 6	...	...	14.15	...
2. 6	...	16.47	...	...	198	От Красный Уз. X.	Пр 315	...	...	6.11	13.22	...	...
2.31	...	17.12	...	...	214	Атма раз. X.....	300	...	...	5.45	12.56	...	...
2.57	...	17.38	...	...	230	Оброчное.....	284	...	...	5.18	12.30	...	...
3.29	...	18.10	...	...	247	Кенды раз. X.....	267	...	...	4.42	11.54	...	...
4. 5	...	18.46	...	...	261	Ужовка Y.....	252	...	...	4.20	11.32	...	...
4.36	...	19.16	...	...	280	Пуза раз. X.....	234	...	...	3.33	10.49	...	...
5. 5	...	19.47	...	...	291	Николай-Дар.....	222	...	...	3.14	10.29	...	...
5.26	...	20. 8	...	...	302	Веселей раз.*.....	211	...	...	2.54	10. 9	...	...
5.40	...	20.22	...	...	311	Пр Лувоинов X	От 203	...	...	2.29	9.43	...	...
5.55	...	20.34	...	...	324	Поя раз. X.....	190	...	...	1.52	9. 3	...	...
6.18	...	20.57	...	...	340	Шатки Y.....	174	...	...	1.26	8.37	...	...
6.46	...	21.25	...	...	357	Пешелань раз. X....	157	...	...	0.57	8. 7	...	...
7.11	...	21.50	...	...	373	Арзамас Гор. I X	140	...	...	0.30	7.40	...	...
7.51	...	22.24	...	...	379	Арзамас Каз. II X	От 134	...	...	0. 4	7.15	...	...
8.10	...	22.43	...	...	—	От Арзамас II. )	Пр 411	№. 59	...	20. 3	1. 1	...	...
9. 5	...	3.13	...	№. 60	411	Пр Москва.. }	От —	Ж	...	10.10	14. 0	...	...
20. 5	...	12. 5	...	Ж	—	От Свердловск. )	Пр 1247	...	...	12.48	2.47	...	...
21.20	...	3.50	...	...	8.45	Пр Арзамас II. }	От —	22.20	...	1.21	12.25	...	...
8.45	...	20.54	...	0.45	1247	...	...	...	...	...	...	...	...
9.38	...	23.40	...	2.25	379	От Арзамас Каз. II X	Пр 134	20.43	...	23.15	5.40	...	...
10. 8	...	0.12	...		385	Арзамас Гор. I X	128		...	22.40	5. 7	...	...
10.40	...	0.42	...	3. 2	396	Горьковская ж. д.							
11. 8	...	1. 6	...	3.21	407	Пологовка пл. X....	117	20. 9	...	22.13	4.35	...	...
11.30	...	1.28	...	3.53	—	Сережа Y.....	106	19.48	...	21.52	4.13	...	...
12. 5	...	2. 4	...	4.28	429	Черемас раз.....	—	19.20	...	21.28	3.48	...	...
12.33	...	2.46	...	4.57	443	Суроватиха Y.....	84	18.49	...	20.57	3.17	...	...
13. 7	...	3.19	...	5.32	458	Шониха пл. X.....	70	18.13	...	20.21	2.41	...	...
13.26	...	3.38	№. 84	5.52	470	Зименки Y.....	55	17.30	...	19.38	1.57	...	...
13.48	...	4. 0	Ж	6.14	483	Чаглово пл. X.....	43	16.57	№. 83	19 5	1.24	...	...
...	...	...	2.43	...	—	От Кудья Y.....	30	16.30	Ж	18.32	0.57	...	...
...	...	...	5.37	...	60	Пр Кудья.. }	От —	...	...	...	...	...	...
13.52	...	4. 3	5.45	6.19	483	От Кудья Y.....	Пр 30	16.21	18. 2	18.32	0.50	...	...
14. 6	...	4.17	5.58	6.33	—	Пл. 334 км.....	—	16. 7	17.50		0.36	...	...
14.24	...	4.34	6.17	6.50	493	Ройка раз.....	20	15.52	17.37	18. 7	0.21	...	...
14.47	...	4.56	6.37	7.12	502	Анкудиновка раз...	11	15.27	17.13	17.43	23.57	...	...
15.15	...	5.10	6.52	7.35	506	Мыза раз. X.....	7	15.18	17. 1	17.30	23.47	...	...
15.30	...	5.25	7.10	7.50	513	Пр Горький X	От —	14.50	16.35	17.10	23.25	...	...
17. 7	...	...	8.30	...	—	От Горький... }	Пр 443	13. 0	...	4.27	22.45	...	...
6. 1	...	...	22.25	...	443	Пр Москва. }	От —	0.23	...	17.50	9.39	...	...

Прох. Кр. Узел по четным числам. Остановка для пассажиров без багажа. || Прох. Кр. Узел по нечетным числам. Остановка для технических надобностей.

**373. Уфа-Стерлитамак  
и обратно.**

23.15	—	От Челябинск	390	Пр	482	4.50
12.46	482	Пр Уфа..	От	—	—	14 48
0.20	—	От Куйбышев	390	Пр	524	0.42
14.18	524	Пр Уфа..	От	—	—	12. 5
№ 66/66	КМ	ам. Куйбышева В. В.	КМ	№ 66/66		
Ж		Ж	Д	Ж		
16. 0	—	От Уфа.....	Пр	156	9. 0	
16. 7	4	Правая Белая...	▲	152	8.55	
16.14	7	Левая Белая.....	▲	149	8.46	
16.20	10	Пр Дема.....	От	148	8.39	
16.25	От	Пр	Пр	—	8.33	
16.38	11	Предъездовой ..	▲	145	8.23	
16.41	28	Разъезд № 1.....	—	128	8.10	
17.12	39	Кабаково.....	—	117	7.53	
17.26	—	Разъезд № 2.....	—	—	7.36	
17.49	59	Карломан.....	—	97	7.21	
18. 5	—	Разъезд № 3 ....	—	—	7. 2	
18.22	77	Тазларово.....	—	79	6.48	
18.35	89	Разъезд № 4.....	—	67	6.29	
18.55	—	Разъезд № 5.....	▲	—	6. 8	
19. 8	111	Пр Быкино .....	От	45	5.53	
19.28	От	Пр	Пр	—	5.33	
19.45	—	Разъезд № 6 ....	▲	—	5.18	
20. 3	138	Куганак .....	—	10	5. 3	
20.18	—	Разъезд № 7.....	▲	—	4.45	
20.30	156	Пр Стерлитамав	От	—	4.30	

« Остановка для пассажиров без багажа.

### 372. Агрыз - Вотвинск и обратно.

Без пересадки: От Горького чер. Арзамас до Ижевска ж/с в пп. 98 и 97

От Москвы до Ижевска мж/сп, в пп. 440 и 97

Воткинская ж/сп, в пп. 96 и 63

Свердловска чер. Агрыз до Ижевска ж/сп в пп. 96 и 439

...	23.55	10. 0	14. 0	—	От Москва....	Пр 1088	12. 5	...	10.40	...	
14.57	0.26	7. 8	13. 3	796	От Казань....	Пр 292	15.17	...	7. 1	11.35	
0. 4	9.59	15.13	21.12	1088	Пр Агрыз.....	От —	7.24	...	21.27	3 12	
10.30	11.20	...	3.50	—	От Свердловск....	Пр 570	5.57	12.48	...	16.40	
2.47	12.19	...	20.57	570	Пр Агрыз.....	От —	15.39	21.32	...	0.29	
Ич. 98	Ич. 96	Ич. 440	Ис. 64	Км	Казанская ж. д.		Км	Ич. 97	Ис. 63	Ич. 439	Ич. 95
ж	ж	м ж	ж					м ж	ж	ж	ж
4.20	13.30	17. 0	22.15	—	От Агрыз ✕ .....	Пр 97	6.30	15.40	20. 0	23. 0	
4.41	13.51	17.23	22.36	12	У Юски раз. ✕ .....	▲ 86	6.12	15.22	19.40	22.42	
5. 0	14.10	17.44	22.55	—	У Лудзя раз.....	▲ —	5.54	15. 4	19.20	22.10	
5.21	14.31	18. 5	23.16	35	Пр Ижевск ✕ .....	От 63	5.29	14.39	18.55	21.45	
6.20	15. 1	...	23.45	35	У Ижевск ✕ .....	Пр —	5. 0	13.40	...	21.25	
6.30	15.11	...	23.55	—	У Пл. 38 км .....	▲ —	4.52	13.32	...	21.17	
7.12	15.53	...	0.37	64	И Июль раз. ✕ .....	▲ 34	4.12	12.52	...	20.37	
7.37	16.22	...	1. 2	74	Болгуры .....	▲ 24	3.50	12.30	...	20.15	
8. 0	16.45	...	1.25	—	У Кварса .....	▲ —	3.20	12. 0	...	19.40	
8.20	17. 5	...	1.45	97	Пр Воткинск ✕ .....	От —	3. 0	11.40	...	19.20	

\* Остановка для пассажиров без багажа.



## 375. Москва - Казань - Свердловск (до Арзамаса) и обратно.

От Москвы чер. Казань до:	От Свердловска чер. Казань-Пензу до
Новосибирска м/сп, ж/сп, ж	Ижевска ж/сп в пп. 45 и 46
Борового ж/сп, ж	Муром чер. Арзамас до:
Омска м/сп, ж/сп, ж	Горького ж/сп в пп. 45 и 46
Карагоды м/сп, ж/сп, ж	Казань чер. Кр. Урал до:
Воткинска ж/сп, ж	Рузаевки м/сп, ж/сп, ж в пп. 85 и 86.
От Свердловска чер. Казань-Пензу до	Казань чер. Рузаевку до
Мин.-Вод м/сп, ж/сп, ж	Бугульмы ж/сп в пп. 85 и 86.
Саратова ж	Ношкар-Олы м/сп, ж/сп, ж в пп. 93, 94, 99 и 70
Сочи ж/сп	

17.10/21.25	...	24.50	0.40	1.50	...	23.40	...	5.25	9.55	...	13.55	...
6.10/10.0	...	10.25	13.30	19.0	...	12.0	...	0.13	20.25	...	0.40	...
Пс. 392	Ск. 42	Пс. 46	Пс. 394	Пс. 396	Пс. 42	Пс. 46	Пс. 394	Пс. 396	Пс. 42	Пс. 46	Пс. 394	Пс. 396
Ж	М	Ж	Ж	Ж	Ж	Ж	Ж	Ж	Ж	Ж	Ж	Ж
8.52	10.14	0.15	48	17.12	18.33	20.35	21.5	3.55	...	...	...	...
9.20	14.29	16.16	17.40	19.12	41.34	0.24	...	...	...	...	...	...
9.21	14.30	16.17	17.41	19.21	52.13	0.25	...	...	...	...	...	...
9.23	16.24	17.48	19.9	...	...	...	...	...	...	...	...	...
9.36	16.32	17.56	19.17	...	...	...	...	...	...	...	...	...
9.40	16.44	18.0	19.27	...	...	...	...	...	...	...	...	...
9.54	16.55	18.10	19.37	...	...	...	...	...	...	...	...	...
10.0	17.3	18.16	19.44	...	...	...	...	...	...	...	...	...
10.14	17.35	18.30	19.59	...	...	...	...	...	...	...	...	...
10.25	17.40	18.42	20.11	...	...	...	...	...	...	...	...	...
10.29	17.46	18.53	20.22	...	...	...	...	...	...	...	...	...
10.35	17.53	19.1	20.31	...	...	...	...	...	...	...	...	...
10.36	18.7	19.15	20.50	...	...	...	...	...	...	...	...	...
10.42	18.27	19.30	21.5	...	...	...	...	...	...	...	...	...
11.1	18.34	19.37	21.1	...	...	...	...	...	...	...	...	...
11.16	18.4	19.45	21.20	...	...	...	...	...	...	...	...	...
11.23	18.4	19.45	21.20	...	...	...	...	...	...	...	...	...
11.31	18.4	19.45	21.20	...	...	...	...	...	...	...	...	...
...	2.20	12.0	...	...	...	...	...	...	...	...	...	...
...	3.10	12.48	...	...	...	...	...	...	...	...	...	...
...	12.12	16.9	...	...	...	...	...	...	...	...	...	...
...	16.30	...	...	...	...	...	...	...	...	...	...	...
...	16.50	...	...	...	...	...	...	...	...	...	...	...
...	17.9	...	...	...	...	...	...	...	...	...	...	...
...	17.21	...	...	...	...	...	...	...	...	...	...	...

17.20	0.54	...	...	...	...	...	...	...	...	...	...	...
21.30	5.58	...	...	...	...	...	...	...	...	...	...	...
17.82	21.43	...	...	...	...	...	...	...	...	...	...	...
22.4	...	...	...	...	...	...	...	...	...	...	...	...
22.31	...	...	...	...	...	...	...	...	...	...	...	...
22.40	...	...	...	...	...	...	...	...	...	...	...	...
22.49	...	...	...	...	...	...	...	...	...	...	...	...
23.4	...	...	...	...	...	...	...	...	...	...	...	...
23.24	...	...	...	...	...	...	...	...	...	...	...	...
19.23	54	...	...	...	...	...	...	...	...	...	...	...
0.14	...	...	...	...	...	...	...	...	...	...	...	...
0.22	...	...	...	...	...	...	...	...	...	...	...	...
1	...	...	...	...	...	...	...	...	...	...	...	...
20.3	1.1	...	...	...	...	...	...	...	...	...	...	...
0.4	...	...	...	...	...	...	...	...	...	...	...	...
13.10	...	...	...	...	...	...	...	...	...	...	...	...
23.40	2.25	...	...	...	...	...	...	...	...	...	...	...
5.25	7.50	...	...	...	...	...	...	...	...	...	...	...
5.57	12.48	...	...	...	...	...	...	...	...	...	...	...
...	...	...	...	...	...	...	...	...	...	...	...	...



**375. Москва - Казань - Свердловск** (от Арзамаса до Вятских Полян) и обратно.

Беспересадочные сообщения см. в начале таблицы.

[illegible]

86	84	12	46	66	71	96	11	85	45	85	99
1.26	11.30	...	9.40	15.43	20.50	694	Шоркстры раз. х.	967	11.7	13.10	16.7
1.36	11.40	...	10.1	16.52	21.0	—	Батеево раз.	—	11.14	12.57	15.55
1.51	11.54	...	10.1	16.52	21.15	709	Урмаи х.	952	11.0	12.43	15.32
2.2	...	...	10.21	21.26	...	—	Тансарин раз.	—	10.46	12.30	...
2.14	12.31	...	10.21	21.38	721	Чеглама х.	10.46	940	10.35	12.19	...
2.34	...	...	10.41	16.42	22.0	730	Турлема	931	10.17	12.1	14.55
2.45	...	...	...	...	...	—	Воробьевский пост х.	—	...	...	...
3.4	12.59	...	11.9	17.10	22.28	743	Ширданы раз.	918	9.42	11.25	...
3.9	13.1	...	11.11	17.12	22.32	755	Овняинов х	906	9.18	11.0	13.57
3.22	...	...	11.24	17.25	22.45	762	Зеленый Дол х	899	9.14	10.56	13.52
...	...	...	5.32	17.25	22.45	...	...	...	21.7	10.42	13.39
0.10	12.35	12.25	...	...	...	106	Июшкар-Ола. х	...	...	5.30	18.50
3.55	16.15	16.11	...	...	...	106	ПрЗеленый Дол х	...	...	1.23	15.7
4.15	3.29	16.23	11.27	17.28	22.49	762	Зеленый Дол х	899	8.55	16.52	10.37
4.32	3.45	16.43	11.42	17.43	23.4	772	Васильево х	890	8.41	22.47	10.23
4.44	3.55	16.51	...	23.14	...	779	Обсерватория раз. х	893	8.28	...	10.10
4.57	4.9	17.10	12.10	18.6	23.33	784	Юдино х	877	8.16	16.20	9.58
5.5	4.17	17.18	...	...	...	—	Нов. Аракчино	...	...	22.12	9.46
5.14	4.24	17.27	...	...	...	—	Лагерная раз.	...	...	...	9.38
5.23	4.32	17.36	...	...	...	—	Адмиртейская Слобода раз.	...	...	...	9.31
5.30	4.40	17.43	6.40	12.38	18.35	799	Казань х	373	7.34	15.40	9.20
...	...	...	7.8	13.3	...	801	Вахитовский раз.	871	7.1	15.17	...
...	...	...	...	...	...	...	Арское Поле пл.	...	...	...	...
...	...	...	...	...	...	804	Дербышки раз. х	855	6.32	...	...
...	...	...	...	...	...	811	Кендыри раз.	849	6.22	...	...
...	...	...	3.52	...	...	815	Высокая Гора	845	6.13	...	10.53
...	...	...	...	...	...	823	Бирюли раз. х	837	5.59	...	...
...	...	...	...	...	...	829	Чеплуги раз.	831	5.46	14.14	...
...	...	...	...	...	...	834	Куркачи раз.	826	5.37	...	...
...	...	...	...	...	...	842	Камаево раз х	820	5.24	...	...
...	...	...	...	...	...	846	Чурилинно раз х	815	5.14	...	...
...	...	...	8.50	14.49	...	...	Арск х	804	4.59	13.30	9.53
...	...	...	9.2	15.0	...	...	...	...	...	19.12	9.41
...	...	...	...	...	...	...	Чекурча раз.	...	4.34	...	9.16
...	...	...	...	...	...	877	Корса раз. х	783	4.20	...	...
...	...	...	...	...	...	...	Миндюш раз. х	...	4.7	...	...
...	...	...	...	...	...	894	Шемордан х	766	3.55	...	8.51
...	...	...	...	...	...	...	Иштуган раз.	...	3.32	...	...
...	...	...	...	...	...	911	Коинсар раз. х	749	3.19	...	...
...	...	...	...	...	...	...	Состамак раз. х	...	2.56	...	...
...	...	...	...	...	...	931	Кукмор х	729	2.34	11.35	7.49
...	...	...	10.55	16.47	...	941	Вятские Поляны х	719	2.8	11.15	7.28
...	...	...	11.5	17.0	...	...	...	...	...	...	...
...	...	...	5.57	12.48	...	2.47	1661/ПрСвердловск 876 /м	...	3.50	17.15	10.30

х Остановка для пассажиров без багажа.

† GB проходил Казань по четным числам.

† Пп. 60 и 59 в сообщении Мин. Воды — Свердловск  
прох. Казань по четным числам.

× Остановка для пассажиров без багажа.

✚ **СВ** проходите Казань по четным числам

• Пп. 60 и 59 в сообщении Мин

прох. Казань по четным числам.

CK



### 375. Москва - Казань - Свердловск (от Вятских Полян до Чада) и обратно

Беспересадочные сообщения см. в начале таблицы.

...	10.10	14. 0	23.55	—	От Москва ..... 875 Пр 1661	10.40	12. 5	20. 5	...	
№. 60 М Ж	Ск. 12 М Ж	Па. 46 М Ж	Пч. 72 М Ж	Км	Казанская ж. д.	Км	Пч. 71 М Ж	Ск. 11 М Ж	Па. 45 М Ж	№. 59 М Ж
19.42	11.20	17.14	5.21	942	от Вятские Поляны X... Пр	719	1.49	11. 0	16.44	7.16
20. 9	—	17.40	5.38	—	Заструг раз. ....	—	1.33	—	—	—
20.43	12.17	18.12	6. 7	960	Сосновка раз. X ....	701	1.22	—	16.20	6.52
21.24	—	—	6.46	979	Кочетло раз. ....	682	1. 4	—	15.51	6.23
21.50	—	—	7.10	989	Кизнер X ....	672	0.51	—	—	—
22.28	13.53	19.46	7.24	999	Львовский раз. X ....	662	0.33	—	—	—
22.52	—	20.14	7.37	1014	Саркуз раз. ....	647	0.16	—	—	—
23.40	—	20.48	7.51	1024	Мустан ....	637	0. 1	—	—	—
0. 4	15.13	21.12	8.16	1031	Люга ....	630	23.49	—	—	—
4.20	17. 0	22.15	8.39	1049	Сюгаил раз. X ....	612	23.28	—	—	—
5.21	18. 5	23.16	8.55	1061	Сюгинская X ....	601	23.15	9. 0	14.36	4.52
0.29	15.39	21.32	9.17	1071	Чумайто раз. ....	590	22.49	—	14.10	—
1.45	16.49	22.51	9.46	1091	Пычас раз. X ....	570	22.37	—	13.50	—
2. 9	16.57	22.59	9.59	1099	Карамбай раз. X ....	—	22.22	—	—	—
2.24	—	23.26	10.22	1107	Уром X ....	—	21.49	—	—	—
2.38	—	23.50	10.37	1124	Агрыз X ....	—	21.27	7.24	12.44	3.12
2.52	—	—	10.55	1146	от Агрыз ..... 877 Пр	35	20. 0	6.30	—	23. 0
3. 9	—	—	11.10	1168	Пр Ижевск ..... 877 Пр	—	18.55	5.29	—	21.45
3.25	—	—	11.23	1175	от Агрыз X ....	570	20.57	6.59	12.19	2.47
3.42	—	—	11.38	1184	Успьян раз. ....	563	20.46	—	—	2.31
4.11	18.36	0.48	11.52	1206	Кичево раз. ....	554	20.32	—	11.57	—
4.37	18.51	1. 3	12. 0	1217	Сундуково раз. ....	537	20.18	—	11.26	—
4.46	—	1. 3	12.15	1230	Бугрыш раз. ....	516	19.59	—	—	—
5.46	19.50	2. 5	12.30	1240	Шевырялово раз. ....	—	19.42	—	—	—
6. 3	—	2.28	12.43	1252	Сарапул X ....	516	19.28	5.43	10.49	1.28
6.48	20.45	3.10	12.59	1275	Армязь раз. ....	—	19.18	5.33	10.40	1.17
7.33	—	—	13. 5	1296	Шолья раз. ....	493	19. 4	—	—	—
7.51	—	—	13.15	1302	Кама раз. ....	487	18.49	—	—	—
8.20	—	—	13.32	1308	Камбарка X ....	477	18.36	—	0.41	—
8.48	22.33	5.13	13.48	1380	Амзя раз. ....	455	18.19	—	9.49	0.25
16.40	5.57	12.48	14. 4	1389	Карманово раз. ....	444	18. 0	—	9.19	23.45
—	—	—	14.19	—	Бадрыш раз. ....	431	17.36	—	23.29	—
—	—	—	14.35	—	Янаул X ....	431	17.19	—	23.13	—
—	—	—	14.53	—	Куяк раз. X ....	421	17. 3	3.52	8.49	23.13
—	—	—	15.10	—	Рабак раз. ....	409	16.39	3.37	8.34	22.48
—	—	—	15.26	—	Кинчик раз. ....	409	16.26	—	—	—
—	—	—	15.43	—	Куеда ....	386	16. 8	—	8. 6	—
—	—	—	15.58	—	Бикбардинский раз. ....	365	15.48	—	—	—
—	—	—	16.28	—	Осиновая Гора раз. ....	359	15.30	2.40	7.34	21.51
—	—	—	16.46	—	Стреж раз. ....	353	15. 5	—	7.18	21.33
—	—	—	17. 2	—	Чернушка X ....	353	14.50	—	—	—
—	—	—	17.18	—	Улык раз. ....	321	14.27	1.52	6.43	20.55
—	—	—	17.34	—	Трун раз. X ....	311	14. 6	—	—	—
—	—	—	17.50	—	Агарзя раз. ....	311	13.51	—	—	—
—	—	—	18. 6	—	Щучье Озеро ....	291	13.34	1.10	5.58	20. 0
—	—	—	18.24	—	Атер раз. ....	281	13.13	—	5.37	19.38
—	—	—	18.37	—	Бартым раз. ....	272	12.55	—	—	19. 7
—	—	—	18.45	—	Сарс раз. X ....	272	12.40	—	—	—
—	—	—	18.51	—	Чада ..... 875 Пр	272	12.25	—	—	—
—	—	—	19.01	—	от Чада ..... 875 Пр	272	12.12	0. 1	4.45	18.42
—	—	—	19.11	—	от Чада ..... 875 Пр	272	12. 0	—	—	—
—	—	—	19.21	—	от Чада ..... 875 Пр	272	11.59	—	—	—
—	—	—	19.31	—	от Чада ..... 875 Пр	272	11.48	—	—	—
—	—	—	19.41	—	от Чада ..... 875 Пр	272	11.37	—	—	—
—	—	—	19.51	—	от Чада ..... 875 Пр	272	11.26	—	—	—
—	—	—	20.01	—	от Чада ..... 875 Пр	272	11.15	—	—	—
—	—	—	20.11	—	от Чада ..... 875 Пр	272	11.04	—	—	—
—	—	—	20.21	—	от Чада ..... 875 Пр	272	10.53	—	—	—
—	—	—	20.31	—	от Чада ..... 875 Пр	272	10.42	—	—	—
—	—	—	20.41	—	от Чада ..... 875 Пр	272	10.31	—	—	—
—	—	—	20.51	—	от Чада ..... 875 Пр	272	10.20	—	—	—
—	—	—	21.01	—	от Чада ..... 875 Пр	272	10.10	—	—	—
—	—	—	21.11	—	от Чада ..... 875 Пр	272	10.00	—	—	—
—	—	—	21.21	—	от Чада ..... 875 Пр	272	09.50	—	—	—
—	—	—	21.31	—	от Чада ..... 875 Пр	272	09.40	—	—	—
—	—	—	21.41	—	от Чада ..... 875 Пр	272	09.30	—	—	—
—	—	—	21.51	—	от Чада ..... 875 Пр	272	09.20	—	—	—
—	—	—	22.01	—	от Чада ..... 875 Пр	272	09.10	—	—	—
—	—	—	22.11	—	от Чада ..... 875 Пр	272	09.00	—	—	—
—	—	—	22.21	—	от Чада ..... 875 Пр	272	08.50	—	—	—
—	—	—	22.31	—	от Чада ..... 875 Пр	272	08.40	—	—	—
—	—	—	22.41	—	от Чада ..... 875 Пр	272	08.30	—	—	—
—	—	—	22.51	—	от Чада ..... 875 Пр	272	08.20	—	—	—
—	—	—	23.01	—	от Чада ..... 875 Пр	272	08.10	—	—	—
—	—	—	23.11	—	от Чада ..... 875 Пр	272	08.00	—	—	—
—	—	—	23.21	—	от Чада ..... 875 Пр	272	07.50	—	—	—
—	—	—	23.31	—	от Чада ..... 875 Пр	272	07.40	—	—	—
—	—	—	23.41	—	от Чада ..... 875 Пр	272	07.30	—	—	—
—	—	—	23.51	—	от Чада ..... 875 Пр	272	07.20	—	—	—
—	—	—	24.01	—	от Чада ..... 875 Пр	272	07.10	—	—	—
—	—	—	24.11	—	от Чада ..... 875 Пр	272	07.00	—	—	—
—	—	—	24.21	—	от Чада ..... 875 Пр	272	06.50	—	—	—
—	—	—	24.31	—	от Чада ..... 875 Пр	272	06.40	—	—	—
—	—	—	24.41	—	от Чада ..... 875 Пр	272	06.30	—	—	—
—	—	—	24.51	—	от Чада ..... 875 Пр	272	06.20	—	—	—
—	—	—	25.01	—	от Чада ..... 875 Пр	272	06.10	—	—	—
—	—	—	25.11	—	от Чада ..... 875 Пр	272	06.00	—	—	—
—	—	—	25.21	—	от Чада ..... 875 Пр	272	05.50	—	—	—
—	—	—	25.31	—	от Чада ..... 875 Пр	272	05.40	—	—	—
—	—	—	25.41	—	от Чада ..... 875 Пр	272	05.30	—	—	—
—	—	—	25.51	—	от Чада ..... 875 Пр	272	05.20	—	—	—
—	—	—	26.01	—	от Чада ..... 875 Пр	272	05.10	—	—	—
—	—	—	26.11	—	от Чада ..... 875 Пр	272	05.00	—	—	—
—	—	—	26.21	—	от Чада ..... 875 Пр	272	04.50	—	—	—
—	—	—	26.31	—	от Чада ..... 875 Пр	272	04.40	—	—	—
—	—	—	26.41	—	от Чада ..... 875 Пр	272	04.30	—	—	—
—	—	—	26.51	—	от Чада ..... 875 Пр	272	04.20	—	—	—
—	—	—	27.01	—	от Чада ..... 875 Пр	272	04.10	—	—	—
—	—	—	27.11	—	от Чада ..... 875 Пр	272	04.00	—	—	—
—	—	—	27.21	—	от Чада ..... 875 Пр	272	03.50	—	—	—
—	—	—	27.31	—	от Чада ..... 875 Пр	272	03.40	—	—	—
—	—	—	27.41	—	от Чада ..... 875 Пр	272	03.30	—	—	—
—	—	—	27.51	—	от Чада ..... 875 Пр	272	03.20	—	—	—
—	—	—	28.01	—	от Чада ..... 875 Пр	272	03.10	—	—	—
—	—	—	28.11	—	от Чада ..... 875 Пр	272	03.00	—	—	—
—	—	—	28.21	—	от Чада ..... 875 Пр	272	02.50	—	—	—
—	—	—	28.31	—	от Чада ..... 875 Пр	272	02.40	—	—	—
—	—	—	28.41	—	от Чада ..... 875 Пр	272	02.30	—	—	—
—	—	—	28.51	—	от Чада ..... 875 Пр	272	02.20	—	—	—
—	—	—	29.01	—	от Чада ..... 875 Пр	272	02.10	—	—	—
—	—	—	29.11	—	от Чада ..... 875 Пр	272	02.00	—	—	—
—	—	—	29.21	—	от Чада ..... 875 Пр	272	01.50	—	—	—
—	—	—	29.31	—	от Чада ..... 875 Пр	272	01.40	—	—	—
—	—	—	29.41	—	от Чада ..... 875 Пр	272	01.30	—	—	—
—	—	—	29.51	—	от Чада ..... 875 Пр	272	01.20	—	—	—
—	—	—	30.01	—	от Чада ..... 875 Пр	272	01.10	—	—	—
—	—	—	30.11	—	от Чада ..... 875 Пр	272	01.00	—	—	—
—	—	—	30.21	—	от Чада ..... 875 Пр	272	00.50	—	—	—
—	—	—	30.31	—	от Чада ..... 875 Пр	272	00.40	—	—	—
—	—	—	30.41	—	от Чада ..... 875 Пр	272	00.30	—	—	—
—	—	—	30.51	—	от Чада ..... 875 Пр	272	00.20	—	—	—
—	—	—	31.01	—	от Чада ..... 875 Пр	272	00.10	—	—	—
—	—	—	31.11	—	от Чада ..... 875 Пр	272	00.00	—	—	—
—	—	—	31.21	—	от Чада ..... 875 Пр	272	23.50	—	—	—
—	—	—	31.31	—	от Чада ..... 875 Пр	272	23.40	—	—	—
—	—	—	31.41	—	от Чада ..... 875 Пр	272	23.30	—	—	—
—	—	—	31.51	—	от Чада ..... 875 Пр	272	23.20	—	—	—
—	—	—	32.01	—	от Чада ..... 875 Пр	272	23.10	—	—	—
—	—	—</								















**890. Сырань - Челябинск** (до Кинеля) и обратно.

От Ленинграда чер. Вязьма-Сызрань до:										От Москвы чер. Рязань до Магнитогорска и Челябинска <b>ГВ</b> , м/сп, ж/сп, ж в пп. 16 и 15.										От Ташкента чер. Кинель до Уфы ж/сп в пп. 52 и 51.									
Иркутска м/сп, ж/сп, ж в пп. 78 и 77.										Кустаная ж/сп										От Харькова чер. Сызрань до Новосибирска и Караганды м/сп, ж/сп, ж в пп. 52 и 51.									
От Куйбышева чер. Кротовку до:										Челябинска м/сп, ж/сп, ж в пп. 48 и 47.										От Пеханово (Тулы) чер. Рязань до Челябинска м/сп, ж/сп, ж в пп. 98 и 97.									
Сургута ж/сп, ж пп. 64 и 63										Куйбышева чер. Ругаевку м/сп, ж/сп, ж в пп. 50 и 49.																			
Ульяновска чер. Визу ж/сп в пп. 74 и 73.																													
...										— <b>Вязьма</b> ..... 121.383 <b>Пр</b> 1152										... 20.40 ... 22.24 ...									
...										1152 <b>Пр</b> <b>Сызрань</b> ..... 885 <b>Ом</b> —										... 7.38 ...									
...										— <b>Москва</b> ..... 380 <b>Пр</b> 965										5.50 ... 20.50 ... 4.5 ...									
...										316 <b>Пр</b> <b>Рязань</b> ..... 865 <b>Пр</b> 649										22.28 ... 13.10 ... + ...									
...										96 <b>Пр</b> <b>Сызрань</b> ..... 885 <b>Ом</b> —										4.29 ... 17.5 ... 23.50 ...									
...										— <b>Харьков</b> ..... 504 <b>Пр</b> 1198										... 4.5 ...									
...										945 <b>Пр</b> <b>Пенза</b> ..... 471.476 <b>Пр</b> 253										... 16.1 20.40 0.45 6.55 ...									
...										1198 <b>Пр</b> <b>Сызрань</b> ..... 885 <b>Ом</b> —										... 7.38 2.33 17.5 22.24 ...									
Км										и.м. Куйбышева В. В. ж.д.										Км									
— 6										От <b>Сызрань</b> X										От <b>Сызрань</b> X									
9										Май пост.										Май пост.									
14										От <b>Ватраки</b> X										От <b>Ватраки</b> X									
23										Правая Волга.										Правая Волга.									
25										Левая Волга пост.										Левая Волга пост.									
32										Обшаровка X										Обшаровка X									
48										Мыльная										Мыльная									
56										Башкирское пост.										Башкирское пост.									
65										Майтута										Майтута									
73										Безенчук X										Безенчук X									
93										Чапаевск X										Чапаевск X									
98										Томылово										Томылово									
107										Жигули раз.										Жигули раз.									
121										Липяги										Липяги									
130										Кряж										Кряж									
137										От <b>Куйбышев</b> X										От <b>Куйбышев</b> X									
148										Безьянка.										Безьянка.									
154										Зубчиновка пл.										Зубчиновка пл.									
158										Смышляевка										Смышляевка									
167										Падовка пост.										Падовка пост.									
170										Советы пост.										Советы пост.									
177										От <b>Кинель</b> X										От <b>Кинель</b> X									
...										1142 <b>Пр</b> <b>Челябинск</b> ..... 390 <b>Пр</b> —										... 22.40 23.15 4.25 9.40 10.5 ...									
...										Расписание пп. Ташкентского направления на уч. Сызрань—Кинель см. табл. 400.										...									

Продолжение

**390. Сызрань - Челябинск** (от Кинеля до Раевки) и обратно.

Беспересадочные сообщения см. в начале таблицы.

— ОмСызран 890 Прии —										4. 9 7.13 2.8 16.40 21.57 ...									
№.64	№.63	№.48	№.52	№.98	Ск.16	Пч.78						№.64	№.63	№.48	№.52	№.98	Ск.16	Пч.78	
Ж	Ж	МЖ	МЖ	Ж	МЖ	МЖ						Ж	Ж	МЖ	МЖ	Ж	МЖ	МЖ	
23.50	20.50	7.15	10.59	12.9	17.50	1.34						23.37	1.40	6 48	11.59	16.20	5.39	4.3	
0.3	21.1		12.20													16.11	5.30	3.53	
0.1	21.11		11.18	12.29		1.52							1 22	6.30		15.59	5.18	3.40	
0.35	21.37		11.34	12.44		2.8							1.6	6.15		15.44	5.2	3.23	
0.51	21.42	7.56	11.49	12.59	18.31	2.23						22.54	0.49	5.59	11.16	15.28	4.45	3.5	
1.36	...	...	...	...	...	...						...	...	...	...	...	...	2.22	
5.40	...	...	...	...	...	...						...	...	...	...	...	...	22.01	
5.50	...	...	...	...	...	...						...	...	...	...	...	...	22.80	
им. Куйбышева В. В. желез. дор.																			
от Кинель X... Пр 965																			
185 Язевка пост ... 957																			
192 Тургеневка ... 950																			
203 Георгиевка раз. 939																			
215 Кротовна X от 927																			
— Ом Кротовка Пр 86																			
83 Серные Воды от 3																			
86 Сургут... от —																			
от Кротовна X Пр 927																			
22.49 0.44 5 54 11 10 15.23 4.38																			
21 Куртамак пост 921																			
220 Муханово..... 912																			
237 Алтуховка пост 90																			
246 Толкай X..... 896																			
258 Тунгуз пост ... 884																			
265 Чувикс пост... 877																			
272 Подбельская... 870																			
281 Аверкино пост 861																			
287 Муравка пост. 855																			
Пр от Похвистнево X... Пр 847																			
21. 3 22.46 3 56 9.20 13.10 2.28																			
306 Савруха пост.. 836																			
Пр от Бугуруслан X.... Пр 827																			
20.40 22.23 3.33 8.57 12.44 2. 5																			
315 20.38 22.18 3.30 8.54 12. 9 2. 0																			
321 Поникла..... 820																			
327 Завьялово пост 815																			
338 Заглядино..... 804																			
348 Асекеево..... 794																			
350 Кисла пост .... 782																			
369 Филипповка ... 773																			
378 Мочегай раз. ... 764																			
381 Зерикла пост.. 761																			
388 Сарай-Гир ..... 754																			
397 Тирис пост.... 745																			
401 Якупово раз. ... 741																			
Пр от Абдуллино X... Пр 732																			
18.30 19.56 1.10 6.45 10 0 23.40																			
410 18.15 19.41 0.55 6.28 9.45 23.2																			
420 Ик раз..... 722																			
430 Талды-Булак... 712																			
438 Тураево раз... 704																			
447 Приютово X... 695																			
456 Рябаш раз. .... 686																			
Пр от Аксаново X... См. т. 895 Пр 675																			
16.54 18.16 3.29 5. 7 8.10 21.57																			
467 16.49 18.11 23.24 5. 1 8. 5 21.52																			
479 Максютово пост 663																			
485 Глуховская X... 657																			
495 Гайна раз..... 647																			
500 Кайракл пост . 644																			
507 Аксеново X... 635																			
513 Алдарово пост 629																			
Пр от Шафраново X..... Пр 619																			
15.30 16 52 2.5 3.4 6.53 20.49																			
619 15.24 16.47 21.59 3.36 6.29 20.34																			
535 Айруз..... 607																			
545 Слак пост ..... 607																			
Пр от Раевна X... от 597																			
14.46 16. 9 21 21 2.58 5.45 19.46																			
1142 Пр Челябинск. 890 Ом —																			
22.40 23.15 4.25 9.40 10. 5 ...																			

Преходит Шафраново по ср., шт., вост. и ют., следуя до Магнитогорска и по чг., сб. и ин. следуя до Челябинска.  
Прех. Шафраново по вост., ют., чг. и шт., следуя из Магнитогорска и по сб., ин. и ср. следуя из Челябинска.



**390. Сызрань - Челябинск** (от Раевки до Бердяуша) и обратно.

Беспересадочные сообщения см. в начале таблицы.

2.43		5.20		6.40		13.20		20.10		4.9		7.13		12.8		16.40		21.57		...	
№. 62	№. 48	№. 52	№. 98	№. 16	№. 78	№. 16	№. 78	№. 16	№. 78	№. 16	№. 78	№. 16	№. 78	№. 16	№. 78	№. 16	№. 78	№. 16	№. 78	№. 16	№. 78
Ж	Ж	Ж	Ж	Ж	Ж	Ж	Ж	Ж	Ж	Ж	Ж	Ж	Ж	Ж	Ж	Ж	Ж	Ж	Ж	Ж	Ж
7.7	16.56	21.24	23.8	3.8	11.34	545	02	Равенна X	Пр	597	14.31	15.54	21.6	2.43	5.30	19.31					
7.3	17.22	21.53	23.37	3.34	12.2	564	02	Тюлянь пост	Пр	586	14.8	15.31	20.43	2.20	5.4	19.8					
8.2	17.51	22.23	0.9		12.31	575	02	Давлеканово X	Пр	578											
8.15			23.54			587	02	Казангул раз.	Пр	567											
			0.22			598	02	Шингак-Куль	Пр	555		15.1	20.14	1.51	4.32	18.3					
			0.35			606	02	Удряк пост	Пр	544											
8.34	18.20	22.52	0.44	4.28	13.0	613	02	Кучум	Пр	536	13.15	14.32	19.45	1.22	3.57	18.1					
...	...	23.3	...	...	13.48	...	02	Чимши X	Пр	529	6.17	...	...	...	2.43	...					
...	...	17.15	...	...	8.55	...	02	Ульяновск X	Пр	578	11.30	...	...	...	7.58	...					
8.40	18.26	23.0	0.50	4.33	13.6	613	02	Чимши X	Пр	529	13.10	14.27	19.39	1.16	3.52	18.2					
			0.58			619	02	Тукран	Пр	523					3.45						
8.58	18.44	23.17	1.10	4.51	13.23	626	02	Алкино раз.	Пр	516	12.54	14.11	19.23	1.0	3.33	17.46					
			1.21			633	02	Ключарево	Пр	509					3.23						
9.15	19.1	23.34	1.30		13.39	638	02	Юматово	Пр	504		13.55	19.7	0.44	3.14	17.30					
			1.43			646	02	Авдон пост	Пр	496					3.1						
9.36	19.21	23.54	1.55	5.24	14.2	651	02	Дема	Пр	491	12.23	13.37	18.48	0.25	2.52	17.11					
9.43			2.2			654	02	Левая Белая пост	Пр	488					2.40	17.2					
9.55			2.10			657	02	Правая Белая пост	Пр	485					2.32						
	19.37	0.10	2.17	5.40	14.18	661	02	Уфа X	Пр	482	12.5	13.16	18.30	0.7	2.85	16.50					
	20.7	0.40	2.47	6.10	14.48	666	02	Воронки	Пр	478	11.40	12.45	18.5	23.37	1.55						
			3.0			666	02	Черниковка	Пр	469	12.24	17.43	23.15	1.30							
	20.35	1.10	3.17	15.16		673	02	Правая Уфимка	Пр	462				1.15							
			3.28			680	02	Шакша	Пр	460		12.2	17.22	22.54	1.6						
	20.52	1.27	3.37	15.33		683	02	Иглино	Пр	446		11.42	17.1	22.33	0.45						
	21.55	1.50	3.59	15.56		696	02	Чуваши пост	Пр	436					0.29						
			4.15			706	02	Тавтиманово X	Пр	427	10.20	11.14	16.33	22.5	0.14						
	21.48	2.26	4.34	7.36	16.29	715	02	Кудеевка пост	Пр	418					23.56						
			4.51			724	02	Урман пост	Пр	409			16.2	21.34	23.40						
	22.16	2.55	5.5			733	02	Улу-Теляк	Пр	400	X	10.30	15.46		23.23						
			5.30			742	02	Лимеза	Пр	395					23.14						
		3.34	5.46			755	02	Казаяк пост	Пр	387			15.24		22.59						
	23.1	3.48	6.0	8.46	17.43	764	02	Вавилово X	Пр	378	9.6	9.56	15.9	20.48	22.44						
	23.16	4.4	6.15	9.1	17.58	774	02	Гремучий Ключ пост	Пр	368	8.51	9.41	14.54	20.33	22.29						
			6.32			784	02	Миньяр	Пр	358	8.22	9.12	14.25	20.4	21.57						
	23.48	4.37	6.49	9.32	18.29	799	02	Симская	Пр	343	8.0	8.50	14.3	19.42	21.34						
	0.22	5.12	7.23	10.7	19.3	808	02	Ерал раз.	Пр	334					21.18						
			7.44				02	Южно-Уральск ж. д.													
	1.15	6.5	8.22	11.0	19.56	822	02	Кропачево X	Пр	320	7.28	8.17	13.31	19.10	20.55						
	1.30	6.25	8.37	11.15	20.11	829	02	Яхино	Пр	313	7.12	8.2	13.16	18.55	20.33						
			8.49			839	02	Усть-Катавский зав.	Пр	303	6.41	7.31	12.45	18.24	19.59						
	1.51	6.46	9.5	11.37	20.32	842	02	Пост Завод	Пр	300				18.17	19.51						
	1.58		9.13			849	02	Минка	Пр	293					19.39						
			9.26			858	02	Вязовая X	Пр	284	6.14	7.5	12.19	17.55	19.25						
	2.18	7.10	9.39	12.1	20.56	871	02	Тюбеляс	Пр	271	6.4	6.55	12.9	17.45	19.15						
	2.28	7.20	9.49	12.11	21.6	881	02	Мурсалимкино	Пр	261			6.26	11.40	17.16	18.38					
			10.21			894	02	Кукшик	Пр	248				17.0	18.20						
	3.6	7.57	10.36		21.43	906	02	Сулея	Пр	236	5.5	5.52	11.6	16.38	17.57						
	3.28		11.1			917	02	Единовер	Пр	225					17.41						
	3.47	8.34	11.22	13.23	22.21	930	02	Бердяуш X	Пр	212	4.30	5.19	10.32	16.4	17.18						
			11.39				02	Бердяуш X	Пр	212											
	4.16	9.3	11.57	13.52	22.50		02	Бердяуш X	Пр	212											
...	...	...	13.25	20.30	...		02	Бердяуш X	Пр	51	...	2.30	...	...	15.37						
...	...	...	5.57	23.2	...		02	Бакал	Пр	...	...	0.10	...	...	13.17						
...	...	...	16.15	...	...		02	Бердяуш X	Пр	284	...	...	...	...	12.55						
...	...	...	1.20	...	...		02	Кузино	Пр	...	...	...	...	...	3.45						
...	10.30	15.35	19.0	19.35	4.50		02	Челябинск	Пр	...	22.40	23.15	4.25	9.40	10.5						

**390. Сызрань - Челябинск** (от Бердяуша) и обратно

|— *От Сызрань* 390 *Лд*1142

— Ом Сызрань 390 Пр 1142							— Ом Сызрань 390 Пр 1142						
...	2.43	5.20	6.40	13.20	20.10	...	4.29	7.13	12.8	16.40	21.57	...	
№ 56	№ 48	№ 52	№ 98	№ 16	№ 78	...	№ 15	№ 77	№ 51	№ 47	№ 97	№ 56	
М Ж	М Ж	М Ж	М Ж	М Ж	М Ж	...	М Ж	М Ж	М Ж	М Ж	М Ж	М Ж	
...	4.26	9.13	12.7	14.2	23.0	...	4.20	5.9	10.22	15.54	17.8	...	
...	4.54	...	12.43	...	...	...	...	...	...	15.35	16.46	...	
...	5.5	9.48	12.56	...	23.35	...	...	4.39	9.52	15.21	16.30	...	
...	...	...	13.14	СВ	...	...	...	...	...	...	16.8	...	
...	5.26	...	13.22	...	...	...	...	...	...	14.57	15.58	...	
...	5.44	...	13.43	...	...	...	...	...	...	14.39	15.40	...	
...	5.53	10.32	13.56	15.18	0.19	...	3.6	3.52	9.5	14.27	15.28	...	
1.0	6.10	10.57	14.11	15.34	0.34	...	2.51	3.37	8.50	14.12	15.13	22.10	
1.26	...	11.20	14.35	...	...	...	...	...	...	...	14.55	21.50	
1.45	6.49	11.39	14.55	...	...	...	...	...	...	13.46	14.42	21.38	
2.2	...	11.54	15.11	...	...	...	...	...	...	...	14.18	21.17	
2.18	7.19	12.11	15.28	...	1.39	...	...	2.34	7.47	13.6	13.54	20.55	
2.33	...	12.26	15.43	...	...	...	...	...	...	...	13.31	20.33	
2.50	7.48	12.43	16.1	17.5	2.8	...	1.16	1.59	7.12	12.29	13.12	20.16	
3.0	7.58	12.53	16.11	17.15	2.18	...	1.6	1.49	7.2	12.19	13.2	20.6	
3.24	8.21	13.16	16.34	...	2.40	...	...	1.28	6.41	11.58	12.41	19.45	
3.35	8.31	13.26	16.44	...	2.50	...	...	1.20	6.31	11.48	12.32	19.3	
3.49	8.46	13.40	16.59	17.52	3.4	...	0.32	1.9	6.19	11.36	12.21	19.21	
4.1	...	...	17.12	...	...	...	...	...	...	...	12.5	19.6	
4.11	...	...	...	...	...	...	...	...	...	...	...	18.55	
4.24	9.13	14.7	17.31	...	3.31	...	...	0.38	5.48	11.3	11.41	18.44	
4.37	...	...	...	...	...	...	...	...	...	...	...	18.32	
4.51	...	14.30	...	...	...	...	...	...	...	...	...	18.16	
5.5	9.47	14.44	18.7	18.50	4.5	...	23.28	0.1	5.41	10.26	11.1	17.58	
...	...	21.36	...	19.0	...	...	23.13	...	...	5.57	...	...	
...	...	9.50	...	5.5	...	...	14.10	...	...	18.30	...	...	
5.13	9.55	14.54	18.16	19.0	4.15	...	23.18	23.53	5.3	10.18	10.53	17.50	
5.33	...	15.8	18.30	...	...	...	15	...	...	...	10.37	17.30	
5.50	...	15.25	18.48	...	...	...	6	...	...	...	10.21	17.15	
6.0	10.30	15.35	19.0	19.35	4.50	...	22.40	23.15	4.25	9.40	10.5	17.0	
...	...	16.35	21.40	...	5.30	...	...	22.45	3.45	...	3.20	...	
...	...	12.55	20.12	...	0.53	...	...	1.43	8.3	...	4.46	...	
...	...	4.0	13.40	...	16.18	...	...	11.33	17.30	...	12.36	...	
...	...	...	1.50	...	0.12	...	...	7.0	...	...	19.39	...	
7.45	...	...	20.25	...	7.45	...	20.5	...	6.20	...	...	...	
15.32	...	...	4.11	...	15.32	...	12.27	...	22.18	...	...	...	

1. Прох. Полетаево при след. до Магнитогорска по ср., вт., вс. и вт.; приб. в Челябинск по чт., сб. и пн.

Прох. Полежаево при след. до Магнитогорска по сб., ин., ср. и чт.; от Магнитогорска до Челябинска по сб., ин. и ср.; от Челябинска до Москвы по сб., ин. и ср. || Прох. Челябинск при следов. до Караганлы по сб., ин. и ср.; до Новосибирска по сб., ин. и чт.

† Прох. Челябинск при следов. от Караганды по вт., чт., нт. и вс.; из Новосибирска по пн., ср. и сб.

## 391. Кротовна-Сургут и обр.

Без паресадки от Куйбышева чер. Кротовку до  
Сургута ж/сн. ж в пп. 64 и 63

22.15	—	От Куйбышева . . .	Пр	79	5.45
21.42	79	Пр Кротовка . . .	От	—	3.5
23.15	—	От Челябинск . . .	Пр	927	10.30
0.44	927	Пр Кротовка . . .	От	—	8.2
№. 64	К.м.	и.м. Куйбышева В. В.	К.м.	№. 63	
Ж		ж.ел. дор.		Ж	
1.36	—	От Кротовка X . . . . .	Пр	86	2.20
2.4	8	Тимашево . . . . .	↑	78	2.1
3.2	32	Сарбай . . . . .	↑	54	10.55
4.9	51	Кабановка . . . . .		35	0.6
4.46	67	Копытовка раз. . . . .		19	23.22
5.40	83	Серные Воды X . . . . .	↑	3	22.51
5.50	86	Пр Сургут X . . . . .	От	—	22.30

**392. Вязовая—Катав-Ивановский**  
завод и обратно.

20.10	6.40	—	От Сызрань ..	390	Пр	858	7.13	16.40
20.56	9.39	858	Пр Вязовая ..	—	От	—	7.5	17.55
10.5	4.25	—	От Челябинск ..	390	Пр	284	15.35	4.50
19.15	12.9	284	Пр Вязовая ..	—	От	—	7.20	21.6

Пе. 151	Пе. 153	К.и	Южно-Уральская ж.д.	К.и	Пе. 152	Пе. 154	
Ж	Ж				Ж	Ж	
1.0	13.20	—	От Вязовая X .....	Пр	36	5.20	17.20
1.26	13.45	12	Юрюзанский завод. A	24	4.56	16.56	
2.31	14.51	33	Запрудовка .....	3	4.9	16.9	
2.41	15.1	36	Пр Кат.-Иван. зав. ...	От	—	3.49	15.49



**394. Челябинск-Троицк-Магнитогорск (до Карталы) и обратно.**

Без пересадки: От Москвы через Сызрань—Полтавско до Магнитогорска СВ |м/сп, ж/сп, ж } в пп. 15 и 16  
" " " " Кустаная ж/сп

Алма-Аты чер. Челябинск до Кустаная ж/сн в пп. 75 и 76

Оренбурга чер. Карталы до Магнитогорска ж/си в пп. 58 и 57

Челябинска через Орск до Оренбурга м/сп, ж/сп, ж в пп. 75 и 76

...	...	...	21. 8	—	От Пермь .....	412	Пр	762	...	...	7.16	...	...
...	22.18	...	12.27	510	От Свердловск .....	430	Пр	252	...	4.11	15.32	...	...
...	6 20	...	20. 5	762	Пр Челябинск .....	—	От	—	...	20.25	7.45	...	...
...	1. 0	...	13. 0	—	От Харьков ..	504	Пр	2340	...	4. 5	22. 0	...	...
...	11.35	...	20.45	945	От Пенза .....	471. 476	Пр	1395	...	20.40	11.30	...	...
...	20.10	...	5.20	1198	От Сызрань ...	885	Пр	1142	...	12. 8	4. 9	...	...
...	4.50	...	15.35	2340	Пр Челябинск	890	От	—	...	4.25	22.40	...	...
—	Пч. 75 м ж	Ск. 15 м ж	Па. 57 м ж	К.м	Южно-Уральская жел. дор.				К.м	Пч. 76 м ж	Па. 58 м ж	Ск. 16 м ж	—
...	8.45	...	20.50	—	От Челябинск X .....	—	Пр	420	...	3. 0	6.40	...	...
...	9. 0	...	21. 5	6	Шершни раз. ....	—	▲	414	...	2.50	6.30	...	...
...	9.15	...	21.20	15	Пр Смолино раз. ....	—	От	405	...	2.33	6.12	...	...
...	...	12. 0	23. 0	—	От Москва .....	860	Пр	2081	...	...	20.50	5.50	...
...	...	16 32	3.40	200	От Рязань .....	495	Пр	1865	...	...	16. 5	1. 7	...
...	...	13 20	2.43	965	От Сызрань .....	885	Пр	1116	...	...	16.40	4. 9	...
...	...	18 50	9.47	2081	Пр Полтавско I..	890	От	—	...	...	10.26	23.28	...
...	19. 0	...	26	От Полтавско I X .....	—	Пр	394	...	...	...	...	23.13	...
...	9.29	...	21 34	Пр Полтавско II .....	—	От	391	...	2.19	5.57	...	...	...
...	9.30	...	21 36	От Томино раз. ....	—	Пр	383	...	2.18	5.52	...	...	...
...	9.45	...	21.51	37	Клубника раз. ....	—	▲	374	...	2. 8	5.42	...	...
...	...	...	22. 6	46	Еманжелинская Y .....	—	—	364	...	1.43	5.14	22.43	...
...	10.21	19.49	22.30	56	Таянды .....	—	—	354	...	1.20	4.49	...	...
...	10 36	...	22.45	66	Кулляр раз. ....	—	—	344	...	1. 7	4.36	...	...
...	10.51	...	23. 0	76	Формачево раз. ....	—	—	335	...	0.53	...	...	...
...	11. 8	...	...	85	Нижеуевельская .....	—	—	325	...	0.39	4.11	21.50	...
...	11.28	20 44	23.33	95	Упрун раз. ....	—	—	314	...	0.23	3.53	...	...
...	11.46	...	23.51	106	Карское раз. ....	—	—	305	...	0.11	...	...	...
...	12. 1	...	...	115	Кумысное раз. ....	—	—	293	...	23.56	3.29	...	...
...	12.19	...	0.21	127	Пр Троиц X .....	—	От	285	...	23.41	3.14	21. 3	...
...	12.34	21.41	0 36	135	От Троиц X .....	—	Пр	177	...	19.55	...	...	...
...	...	...	1.35	—	От Кустанай .....	396	Пр	—	...	13.50	...	...	...
...	...	...	7.45	177	Пр Кустанай .....	—	От	—	...	...	...	...	...
Прох. Полтавско по ср., пт., вс. и вт.	12.59	21.56	0.51	135	От Троиц X .....	—	Пр	285	...	23.16	2.59	20.48	...
...	13. 9	...	1. 1	40	Уйский раз. ....	—	—	280	...	23. 6	2.49	...	...
...	13.22	...	1.13	146	Золотая Сопка .....	—	▲	274	...	22.52	2.35	...	...
...	...	...	1.28	152	Край раз. ....	—	—	268	...	...	2.24	...	...
...	13.50	...	1.44	160	Еманкино раз. ....	—	—	260	...	22.34	2.14	...	...
...	14. 5	...	1.59	168	Магнай раз. ....	—	—	252	...	22.22	2. 0	...	...
...	...	...	2.16	179	Токбулды раз. ....	—	—	241	...	...	1.48	...	...
...	14.35	X	2.33	189	Бускуль .....	—	—	231	21.58	1.35	X	...	...
...	...	...	2.46	195	Исян раз. ....	—	—	225	...	1.22	...	...	...
...	...	...	2.59	204	Улькун раз. ....	—	—	216	...	1.11	...	...	...
...	15. 7	23.47	3.11	211	Пр Саламат X .....	—	От	209	21.31	1. 0	19.19	...	...
...	15 15	23.55	3 20	211	От Саламат X .....	—	Пр	209	21.23	0 51	19.11	...	...
...	...	...	3 34	225	Статейка раз. ....	—	—	201	...	0 40	...	...	...
...	...	...	3.47	219	Экономия раз. ....	—	—	195	...	0.29	...	...	...
...	15.48	...	3.59	231	Тамерлан .....	—	—	189	20.58	0 20	...	...	...
...	...	...	4.12	239	Катенино раз. ....	—	—	181	...	0. 8	...	...	...
...	...	CB	4.24	245	Гирьял раз. ....	—	—	175	...	23 57	CB	...	...
...	16.23	...	4.39	254	Тумак раз. ....	—	—	166	20.28	23.44	...	...	...
...	...	...	4.52	261	Кугульбай раз. ....	—	—	159	...	23.33	...	...	...
...	16.45	...	5. 4	268	Арчалы раз. ....	—	—	152	20.10	23.23	...	...	...
...	16.57	1.26	5.16	275	Пр Карталы X .....	—	От	145	19.58	23.11	17.56	...	...
...	17.22	...	...	—	От Карталы .....	—	Пр	599	19.33	...	...	...	...
...	1.53	...	...	272	Пр Орск .....	897	От	327	11. 3	...	...	...	...
...	12.35	...	...	599	Пр Оренбург .....	—	От	—	23.50	...	...	...	...
...	...	5. 5	9.50	420	Пр Магнитогорск	394	От	—	...	18.30	14.10	...	...

Продолжение

394. Челябинск - Троица - Магнитогорск (от Карталы) и обратно.

Беспересадочные сообщения см. в начале таблицы.

...	...	...	20.50	—	От Челябинск.....	394	Пр	420		6.40	...	...	...
...	11. 3	...	...	272	От Орск.....	397	Пр	272		1.53	...	...	...
...	19.33	...	...		Пр Картамы.....		От	—		17.22	...	...	...
—	Пс. 181 Ж	Ск. 15 М Ж	Пс 57 М Ж	Км	Южно-Уральская жел. дор.				Км	Пс. 58 М Ж	Ск. 16 М Ж	Пс. 182 Ж	—
Проб. в Магнитогорск из Москвы по чт., сб., пн. и ср.	0.10	3. 9	5.31	275	От	Картамы X.....	Пр	145	22.55	17.43	21.20		
	0.25	—	5.46	281	↓	Начальное раз.....	↑	139	22.43	—	21. 8		
	0.39	—	6. 0	290	—	Поворот раз.....	—	130	22.28	—	20.53		
	1. 3	СВ	6.17	300	—	Анненск.....	—	120	22.14	СВ	20.39		
	1.18	—	6.32	309	—	Система раз.....	—	111	21.57	—	20.15		
	1.33	—	6.47	317	—	Мочаги раз.....	—	103	21.44	—	20. 2		
	1.48	—	7. 2	325	↓	Запасное раз.....	↓	95	21.31	—	19.49		
	2. 1	3. 3	7.15	332	Пр	Днябын.....	Пр	88	21.18	—	19.36		
	2.11	3.13	7.25	340	От	Сезонное раз.....	От	80	21. 3	—	19.21		
	2.24	—	7.38	349	↓	Роднички раз.....	↑	71	20.49	—	19. 7		
	2.39	—	7.53	356	—	Нагайбаки раз.....	—	64	20.34	X	18.52		
	2.51	—	8. 5	364	—	Субутак.....	—	56	20.18	—	18.36		
	3. 3	X	8.17	372	—	Скляр раз.....	—	48	20. 2	—	18.20		
	3.15	—	8.29	379	—	Гумбейка.....	—	41	19.49	15.16	18. 7		
	3.29	—	8.43	387	—	Пыльное раз.....	—	33	19.27	—	17.45		
	3.44	—	8.58	393	—	Буранная.....	—	27	19.16	—	17.34		
	3.58	—	9.12	400	—	Входное раз.....	—	20	19. 1	—	17.19		
	4.11	—	9.25	406	—	Куйбас раз.....	—	14	18.50	—	17. 8		
	4.22	—	9.36	—	↓	Магнитогорск сорт.....	↓	—	—	—	16.51		
	4.36	—	—	—	—	Магнитогорск X.....	От	—	18.30	14.10	16.45		
	4.40	5. 5	9.50	420	Пр								

5 отпр. из Магнитогорска по сб., пн., ср. и чт. до Москвы.

3395. Аксаново - Белебей и обратно.

...	20.10	— 1/10 Сызрань... }	2	Пр	467	4.9	...
...	9.25	467 Пр Аксаково. }	2	Пр	—	16.54	...
...	10.5	— 1/10 Челябинск }	2	Пр	675	10.30	...
...	8.5	675 Пр Аксаково. }	2	Пр	—	14.47	...
—	Пр. 411	КМ	п.м. Куйбышева В. В. эк. д.	КМ	Пр. 412	ж	—
...	10.30	—	от Аксаково У.....	Пр	14	13.25	...
...	11.25	14	Велебей.....	от	—	12.25	...

**396. Троиц - Кустанай и обратно.**

Без пересадки:

т Москвы чор. Рязк—Сызрань до:

Кустовая ж/сп	в пп 59 и 60.
---------------	---------------

20. 0	—	0м	Челябинск....	894	Пр	135	3. 0
0. 30	135	Пр	Троицк.....	—	Ом	—	23. 41
14. 10	—	0м	Магнитогорск	894	Пр	285	9. 50
20. 48	285	Пр	Троицк.....	—	Ом	—	0. 51
11. 3	—	0м	Орск.....	397	Пр	412	1. 53
23. 16	412	Пр	Троицк.....	394	Ом	—	12. 59
По. 59	Км	Южно-Уральская жел. дор.					По. 60
МЖ	Км						МЖ
1. 35	—	от	Троицк X	—	Пр	177	19. 55
1. 45	5	У	Уйский раз.	—	А	172	19. 45
2. 6	11		Золотая Сопка	—		166	19. 31
2. 26	19		Каерак	—		158	19. 7
3. 8	42		Голощекино раз.	—		135	18. 26
3. 58	60		Тогузак	—		117	17. 50
4. 37	75	У	Пешковский тупик	—	А	102	16. 58
5. 11	100	от	Днарнуль	—	от	77	16. 23
5. 26	—	У	Успенская пл.	—	Пр	—	16. 8
6. 3	141	У	Озерная	—	А	—	15. 32
6. 42	177	Пр	Кустанай X	—	от	36	14. 56
7. 45				—			13. 50

■ Беспер. ваг. Москва — Кустанай приб. и отпр. из Кустаная по пн., ср., чт. и сб.



## 397. Оренбург - Орск - Картамы и обратно.

Без пересадки: От Москвы чер. Оренбург до Орска ж/сп  
Оренбурга чер. Орск до Магнитогорска ж/сп,  
Челябинска м/сп, ж/сп, ж } в пп. 76 и 75.

...	...	2.35	7.50	—	От Куйбышев } 400 Пр 419	6.3	...	...
...	...	15.18	21.21	—	419 Пр Оренбург ..	15.23	...	...
...	...	3.0	17.42	—	От Ташкент } 400 Пр 1852	6.44 23.24	...	...
...	...	15.3	16.35	—	1852 Пр Оренбург ..	6.25 15.38	...	...
...	...	Пс. 62	Пч. 76	Км	Оренбургская ж. д.	Км	Пс. 61	Пч. 75
...	...	Ж	М Ж	...	...	...	Ж	М Ж
...	...	19.0	23.50	—	От Оренбург X.....	Пр 599	5.14	12.35
...	...	19.18	0.49	6	Оренбург II.....	Пр 593	4.58	12.19
...	...	19.56	0.49	31	Сакмарский раз.....	Пр 568	4.10	11.42
...	...	20.44	1.33	55	Чебеньки.....	Пр 544	3.12	11.6
...	...	21.22	2.11	80	Черный Отрог раз.....	Пр 519	2.16	10.22
...	...	22.15	2.57	105	Саракташ X.....	Пр 494	1.28	9.45
...	...	22.55	3.35	130	Желтый раз.....	Пр 469	0.37	8.56
...	...	23.53	4.24	153	Дубиновка Y.....	Пр 446	0.2	8.22
...	...	0.24	4.55	173	Канчерово раз.....	Пр 426	23.17	7.43
...	...	0.57	5.28	194	Пр Кувандык X.....	Пр 405	22.45	7.11
...	...	1.12	5.44	212	Рысаево раз.....	Пр 387	22.30	6.52
...	...	1.46	6.29	223	Разъезд 10.....	Пр 376	22.3	6.25
...	...	2.15	6.57	234	Блява.....	Пр 365	21.45	6.5
...	...	2.51	7.33	251	Сара.....	Пр 348	20.32	5.14
...	...	3.41	8.13	271	Халилово Y.....	Пр 328	19.46	4.30
...	...	4.32	8.46	287	Губерля раз.....	Пр 312	19.8	3.54
...	...	5.10	9.15	—	Разъезд 14.....	Пр 291	18.37	3.3
...	...	5.34	9.39	308	Круторожино.....	Пр 282	18.12	3.41
...	...	5.53	9.57	317	Локомотив раз.....	Пр 278	17.48	2.41
...	...	6.14	10.16	321	Никель раз.....	Пр 272	17.36	2.30
...	...	6.25	10.26	327	Пр Орск X.....	Пр 272	17.20	2.16
...	...	6.37	10.38	—	Гудрон раз.....	Пр 250	17.20	1.53
...	...	...	11.3	—	Кумацкий раз.....	Пр 237	...	1.43
...	...	...	11.14	—	Ново-Орская.....	Пр 237	...	1.13
...	...	...	11.45	—	Мусогатка раз.....	Пр 237	...	0.50
...	...	...	12.10	—	Разъезд 18.....	Пр 237	...	0.18
...	...	...	12.48	—	Теренсай.....	Пр 192	...	0.18
...	...	...	13.10	—	Жуламансай раз.....	Пр 192	...	23.55
...	...	...	13.28	—	Разъезд 19.....	Пр 192	...	23.36
...	...	...	13.40	—	Шильда.....	Пр 160	...	23.9
...	...	...	14.1	—	Разъезд 20.....	Пр 160	...	22.51
...	...	...	14.20	—	Южно-Уральская ж.д.	Пр 160	...	22.32
...	...	...	14.44	—	Айдырля X.....	Пр 139	...	22.11
...	...	...	15.3	—	Байтук.....	Пр 122	...	21.49
...	...	...	15.20	—	Наследнический раз.....	Пр 98	...	21.30
...	...	...	15.35	—	Вреды.....	Пр 78	...	21.15
...	...	...	16.4	—	Рамеевский раз.....	Пр 61	...	20.50
...	...	...	16.40	—	Гогоино.....	Пр 41	...	20.15
...	...	...	17.10	—	Неплюевский раз.....	Пр 20	...	19.40
...	...	...	17.25	—	Картамы X.....	Пр 145	...	19.25
...	...	...	17.56	—	От Картамы.....	Пр 145	...	18.59
...	...	...	18.32	—	Пр Магнитогорск } 400 Пр 1037	145	...	18.29
...	...	...	19.3	—	От Магнитогорск } 400 Пр 1037	145	...	17.55
...	...	...	19.33	—	Пр Пермь.....	Пр 412	...	17.22
...	...	...	0.10	—	От Картамы.....	Пр 145	...	22.55
...	...	...	4.40	—	Пр Магнитогорск } 400 Пр 1037	145	...	18.30
...	...	...	19.58	—	От Картамы.....	Пр 145	...	16.57
...	...	...	23.16	—	Пр Троицк.....	Пр 480	...	12.59
...	...	...	15.32	—	Пр Свердловск.....	Пр 510	...	22.18
...	...	...	7.16	—	Пр Пермь.....	Пр 412	...	21.8

† Отпр. из Оренбурга и приб. в Оренбург по четным числам.

## 398. Луговая - Фрунзе - Кант и обратно.

Без пересадки: От Москвы чер. Рузавку до Фрунзе ж/сп в пп. 73 и 74.  
Фрунзе до Джалал-Абада ж/сп, ж  
Ош чер. Андижан ж/сп  
Андижана чер. Ташкент ж/сп  
Кизил-Кия чер. Урсаевскую ж/сп } в пп. 75 и 76.

...	...	17.50	22.35	—	От Москва ....	360 Пр	3591	14.30	13.35	...	...	
...	...	22.23	3. 4	198	От Рязань ....	365 Пр	3393	9 53	8.33	...	...	
...	...	18.25	23.15	922	От Сызрань ....	400 Пр	2669	13 13	9.57	...	...	
...	...	3. 1	9. 2	3591	Пр Луговая ....	399 От	—	5. 3	14. 2	...	...	
...	...	12.36	23.27	—	От Андижан. ....	405 Пр	1051	0.18	1.18	...	...	
...	...	3. 0	15. 0	478	От Ташкент. ....	400 Пр	573	7.39	9.46	...	...	
...	...	3. 1	9 2	1051	Пр Луговая....	899 От	—	5. 3	14. 2	...	...	
—	—	Пч. 74 М Ж	Пс. 76 Ж	Км	Туркестано-Сибирская жел. дор.			Км	Пч. 73 М Ж	Пс. 75 Ж	—	—
...	...	3.50	9.22	—	От Луговая X.....	Пр	175	1.23	13.42	...	...	
...	...	4.32	1	23	Мунька.....	↑	152	0.48	1	...	...	
...	...	5. 5	10.31	40	Мерке X.....	↑	135	0.14	12.37	...	...	
...	...	6.31	11.57	78	Каинда .....	↑	97	23.16	11.43	...	...	
...	...	7.11	12.35	93	Карабалты раз.....	↑	82	22.35	11. 0	...	...	
...	...	7.50	13.13	115	Беловодская .....	↑	60	21.47	10.12	...	...	
...	...	8.26	14.18	130	Новотроицкий.....	↑	45	21.13	9. 4	...	...	
...	...	8.59	14.18	150	Пр Пиннен X.....	От	25	20 35	8.47	...	...	
...	...	9.15	14 34	155	От Фрунзе .....	От	20	20 20	8.36	...	...	
...	...	9.36	14.55	155	От Кант .....	Пр	20	20 9	...	...	...	
...	...	9.58	...	175	От Кант X.....	От	—	19.44	...	...	...	
...	...	10.33	...	175	От Кант X.....	От	—	18.57	...	...	...	

## 399. Арысь—Алма-Ата (до Тюлькубаса) и обратно.

Без пересадки: От Москвы чер. Рузавку до Алма-Аты ж/сп, ж/сп, ж } в пп. 10 и 9.

Фрунзе ж/сп  
Новосибирска чер. Алма-Ату до Ташкента м/сп, ж/сп, ж } в пп. 45 и 46.

Фрунзе до Джалал-Абада ж/сп, ж  
Андижана ж/сп  
Ош ж/сп  
Кизил-Кия ж/сп } в пп. 75 и 76.

Арысь чер. Алма-Ату до Новосибирска м/сп, ж/сп, ж } в пп. 82 и 81.  
Ташкента до Алма-Аты ж/сп

17.50	...	22.35	...	—	От Москва....	360	Пр	3173	13.35	...	...	14.30	
22.23	...	3.4	...	198	От Рязань....	365	Пр	2975	8.33	...	...	9.53	
18.25	...	23.15	...	922	От Сызрань...	400	Пр	2253	9.57	...	...	13.13	
14.0	...	18.43	...	3173	Пр Арысь.....	—	От	—	7.33	...	...	18.2	
12.35	...	23.27	...	—	От Андижан..	405	Пр	633	1.18	...	...	0.18	
3.0	...	15.0	18.42	478	От Ташкент..	400	Пр	155	9.46	12.2	...	7.38	
7.11	...	19.23	23.11	633	Пр Арысь.....	—	От	—	5.6	7.21	...	3.6	
Ск. 10	По. 46	Пч. 76	Пч. 82	Км	Туркестано-Сибирская жел. дор.				Км	По. 75	Пч. 81	По. 45	Ск. 9
М Ж	М Ж	Ж	М Ж						Ж	М Ж	М Ж	М Ж	М Ж
14.28	15.17	19.50	23.26	—	От Арысь X.....	Пр	854	2.50	6.55	11.7	17.31		
			0.6	27	Калаш раз.....	↑	827		6.16				
16.35	20.57	0.46	45		Бадам.....	↑	809	1.47	5.43	10.4			
16.40	17.43	22.9	2.2	62	Черноводский раз.....	↑	792	1.24	5.20		16.9		
16.55	18.3	22.44	2.31	79	Пр Чимент X.....	От	775	0.48	4.50	9.10	15.35		
17.46	18.54	23.35	3.7	93	От Кзыл-Сай.....	Пр	761	0.30	4.27	8.50	15.15		
17.49	18.56	23.36	3.8	108	Пр Манент.....	↑	746		4.4		14.30		
18.44	19.54	0.10	3.58	120	От Машат раз.....	От	734	23.45	3.36	8.5	14.30		
19.55	21.5	1.44	4.17	129	Сергиевка раз.....	Пр	725	23.28	3.21	8.1	14.28		
14.29	15.35	...	3.30	136	Сас-Тобе.....	↑	718	22.47	2.37		13.45		
14.29	15.35	...	3.30	151	Каракчи раз.....	↑	703	22.32	2.21	7.8	13.45		
14.29	15.35	...	3.30	167	Пр Тюльнубас X.....	От	687		1.46				
14.29	15.35	...	3.30	854	От Алма-Ата..	399	От	—	21.43	1.4	6.16	12.45	
14.29	15.35	...	3.30	854	От Алма-Ата..	399	От	—	...	3.2	10.58	17.19	

В ходу по мере надобности.

В ходу по мере надобности.



**399. Арысь—Алма-Ата (от Тюлькубаса) и обратно.**

Беспересадочные сообщения см. в начале таблицы.

14.28	15.17	19.50	23.25	—	От Арысь ..... 890 м	854	6.54	2.50	11.7	17.31	
Ск. 10 М Ж	По. 46 М Ж	По. 76 М Ж	Пч. 82 М Ж	К.м	Туркестано-Сибирская жел. дор.		К.м	Пч. 81 М Ж	По. 75 М Ж	По. 45 М Ж	Ск. 9 М Ж
20.20	21.30	2.9	6.30	167	От	Тюлькубас X.....	Пр	687	0.45	21.24	5.56
			7.12	182	↑	Майликент раз.....	↑	672	0.20	21.2	
21.58	23.8	3.48	7.52	197		Абаил .....		657	23.58		
			8.20	—		Разъезд 114 .....		—	23.45	20.22	
22.38	23.50	4.28	8.42	214		Чокпак раз.....		640	23.33		11.38
			9.8	231		Бурное.....		623	22.44	19.41	4.31
		4.59	9.55	258		Куркуреу-Су .....		596	21.33	18.34	
23.19	0.33	5.12	10.9	268		Маймак.....		586	21.8	18.12	3.4
			10.31	283	↓	Чоль Дола раз.....	↓	571	20.21		9.31
23.54	1.8	5.47	10.53	300	Пр	Мирзоян X.....	От	554	19.41	16.54	1.46
0.17	1.33	6.13	11.18	320	От	Уч-Булак раз.....	Пр	534	19.10	16.29	1.20
		6.42	11.48	320	↑	Разъезд 103 .....	↑	—	18.36		0.49
			12.2	—		Ак Чулак раз.....		515	18.19		
1.43	3.4	7.49	12.15	339		Акыр-Тобе раз.....		490	18.0	15.7	23.30
			13.2	364		Малдыбай .....		472	17.4		
X			13.39	382	↓	Кум-Арык раз.....	↓	449	16.30		
3.1	4.17	9.2	14.24	405	Пр	Луговая X.....	От	436	16.10	14.2	22.22
			14.38	418		От Луговая .... } 398	Пр	155		13.42	
3.50	...	9.22	...		155	Пр Фрунзе .....	От	—		8.36	
9.15	...	14.55	...		155	От Фрунзе .... } 398	Пр	155		...	9.36
20.9	...	...	8.36		155	Пр Луговая.....	От	—		...	3.50
1.23	...	...	13.42		155	От Луговая.....	Пр	436	15.50	...	21.57
3.16	4.32	...	15.4	418	От	Луговая X.....	Пр	408	15.7	...	
		...	15.48	446	↑	Курагаты.....	↑	379	14.30	...	20.46
ОВ		...	16.20	475		Татты.....		349	13.43	...	
5.9	6.25	...	16.54	505	↓	Аспара раз.....	↓	321	13.3	...	19.28
5.24	6.40	...	17.29	533	Пр	Чу X.....	От	291	12.48	...	19.13
		...	17.54	563	От	Кок-Тобе раз.....	↑	273	12.12	...	
6.48	8.3	...	18.45	581		Эспе.....		255	11.50	...	
		...	19.37	599	↓	Дала Кайнар.....	↓	247	11.25	...	
7.45	9.0	...	20.18	607	Пр	Чоннар .....	От	239	11.9	...	17.53
7.57	9.10	...	20.38	615	От	Ала Айгир.....	Пр	222	10.54	...	17.45
8.27	9.39	...	20.48	632	↑	Кулакшино раз.....	↑	201	10.40	...	
		...	21.53	653		Анрахай .....		—	10.19	...	
		...	22.28	653		Разъезд 82 .....		—	9.36	...	
		...	22.38	—		Курдай раз.....		184	9.4	...	
		...	22.50	670	↓	Отар X.....	От	165	8.41	...	15.37
10.7	11.19	...	23.14	689	Пр	Чильбастау раз.....	Пр	142	8.1	...	15.18
10.27	11.39	...	23.38	712	От	Копа.....	↑	116	7.31	...	
		...	0.8	738		Жирен-Айгыр раз.....		86	6.54	...	
		...	0.42	768		Узун Агач .....		73	6.16	...	
12.23	13.35	...	1.19	781		Жингильды раз.....		62	5.36	...	13.25
		...	1.53	792		Чемолган .....		36	5.19	...	12.47
13.16	14.28	...	2.13	818	↓	Алма Ата I X.....	От	9	4.50	...	12.5
13.49	15.1	...	2.54	845	Пр	Алма Ата II.....	Пр	—	4.18	...	11.31
14.4	15.35	...	3.30	854	От	От Алма-Ата.....	От	—	3.40	...	10.59
14.29	...	...	4.0	854	Пр	От Семипалатинск.....	От	—	3.2	...	13.0
...	15.35	...	4.0	—	1016	От Новосибирск.....	От	—	...	...	...
...	17.44	...	8.31	1016	Пр	От Семипалатинск.....	От	—	...	...	...
...	18.10	...	9.0	1677	Пр	От Новосибирск.....	От	—	...	...	...
...	12.15	...	5.18	1677	Пр	От Новосибирск.....	От	—	...	...	...

В ходу по мере надобности

**СВ** в пп. 10 и 9 из Москвы приб. в Алма-Ату по сб., пн. и ср.; из Алма-Аты на Москву отпр. по вс., вт. и чт.

**400. Сызрань - Куйбышев - Ташкент - Красноводск** (до Куйбышева) и обратно.

[illegible]

Расписание пл. Челябинского направления на уч. Сызрань—Кинель см. табл. 390.



## 400. Сызрань - Куйбышев - Ташкент - Красноводск (от Куйбышева до Сырта) и обратно.

Беспересадочные сообщен. см. в начале таблицы.

...	4.	5	15.15	18.35	23.15	—	От Сызрань 400 Пр 4270	9.57	13.13	14.45	20.27	...
№. 56 Ж	Пч. 74 М Ж	Ск. 6 М Ж	Ск. 10 М Ж	Ск. 8 М Ж	КМ	им. Куйбышева В. В. ж. д. дор.	КМ	Пч. 73 М Ж	Ск. 9 М Ж	Ск. 5 М Ж	Ск. 7 М Ж	№. 53 Ж
13.34	7.50	18.38	22.0	2.35	137	От Куйбышев X	Пр 4134	6.3	9.45	11.20	17.2	9.30
13.52	8.8				148	Безымянка.....	4123	5.44				9.11
14.2					154	Зубчаниновка пл..	4116					8.59
14.10	8.22				158	Смышляевка.....	4112	5.28				8.51
14.24					167	Падовка пост.....	4104					8.37
14.40	8.48	19.28	22.50	3.25	170	Советы пост.....	4100					8.12
0.7	18.30	2.25	...	13.16	177	Пр Кинель X	От 4093	5.0	8.50	10.25	16.7	...
11.59	6.48	16.20	...	1.40	483	От Уфа.....	Пр 483	19.37	0.10	2.17	5.40	...
15.10	9.1	19.40	23.5	3.35	177	Пр Кинель X	От 4093	4.45	8.40	10.14	15.56	7.45
15.41					197	Оренбургская ж. д. Спирidonовка раз..	4073	4.12				7.25
16.0	9.46				210	Тростянка.....	4060	3.30	X	X	X	6.52
16.16					220	Разъезд 1.....	4050					6.33
16.32	10.55	X	X	X	228	Грачевка.....	4042	2.55				6.12
16.50					238	Кутулук раз.....	4032	2.27	6.51	8.25	14.27	5.55
17.12	10.50			5.5	256	Богатое Y.....	4014	1.36				5.26
17.52	11.21	21.40	1.3	5.35	267	Марычевка Y.....	4003	1.7				4.38
18.9					282	Немчанка раз.....	3988	0.40	СВ	СВ	СВ	4.21
18.43	11.54		1.41	6.14	309	Неприк Y.....	3961	23.55	4.50	6.22	11.51	3.42
19.1	12.12				321	Лес раз.....	3949	23.35	4.35	6.8	11.36	3.27
19.16		СВ	СВ	СВ	333	Разъезд 2.....	3927	22.38				3.13
19.31	12.39				343	Котлубанка.....	3911	22.9	3.21	4.54	10.22	2.46
19.55					359	Елшанка раз.....	3900					2.15
20.16	13.21	23.27	3.1	7.49	370	Бузулук X.....	3885	21.24	2.37	4.10	9.39	1.59
20.34	13.36	23.42	3.18	8.3	385	Красногвардеец....	3868	21.15	2.26	4.1	9.28	1.41
20.54	13.56				402	Погромное.....	3858	20.48				1.20
21.15	14.15		4.5		412	Первомайский раз.	3848	20.31				1.3
21.32	14.32				422	Разъезд 6.....	3833	19.46	1.8	2.43	8.10	0.47
21.46					437	Тоцкая Y.....	3810	19.26	0.56	2.28	7.56	0.21
22.11	15.0	0.58	4.56	9.18	460	Уран.....	3799	18.53				0.1
22.29				9.58	471	Разъезд 6-а.....	3788	18.33				23.46
22.45					482	Сорочинская X.....	3779	18.6				23.30
22.58	15.41	1.39	5.37	10.11	491	Красная Нива раз.7	3763	17.16	23.12	0.44	6.1	23.19
23.25	15.51	1.49	5.47	10.22	507	Кумач раз.....	3753	17.16	23.12	0.44	6.1	23.3
23.44		2.25				Гамалеевка.....						23.49
23.57	16.20					Степной Маяк раз.						22.49
0.16	16.38					Кр. Комбайн раз. ...						22.32
0.32	16.54	3.13				Новосергиевская .....						22.14
0.47						Разъезд 11.....						21.59
1.1	17.20	3.39	7.5	11.40		Платовка Y.....						21.42
1.15	17.35	3.53	7.18	11.54		Ударный раз.....						21.27
1.34						Переволоцкая.....						21.10
2.2	18.10					Буденный раз.....						20.51
2.21	18.29					Разъезд 14.....						20.31
2.52	18.56	5.7	8.32	13.8		Сырт.....						20.13
3.12	19.16											19.53
3.31												19.37
3.47	19.48											19.10
6.44	9.46	14.51	...	23.24								17.42

† Прог. Бузулук по нп., чт., и сб. при следовании до Сталинабада, по ср., пт. вс. и вт. при следовании до Ашхабада.

‡ Прог. Бузулук по сб., нп. и ср. при след. из Сталинабада, по чт., пт., вс. и вт. при след. из Ашхабада.

## 400. Сызрань - Куйбышев - Ташкент - Красноводск и обратно. (От Сырта до Джуруна).

...	4.	5	15.15	18.25	23.15	—	От Сызрань 400 Пр 4270	9.57	13.13	14.45	20.27	...
№. 56 Ж	Пч. 74 М Ж	Ск. 6 М Ж	Ск. 10 М Ж	Ск. 8 М Ж	КМ	Оренбургская ж. д. дор.	КМ	Пч. 73 М Ж	Ск. 9 М Ж	Ск. 5 М Ж	Ск. 7 М Ж	№. 53 Ж
3.59	19.51				507	От Сырт.....	Пр 3763	17.3	22.58	0.31	5.48	18.55
4.17					518	Красн. Октябрь.....	3753					18.33
4.30					523	Осторожный.....	3747					18.19
5.4	20.34				533	Каргала.....	3737	16.9				17.55
5.18						Большой ключ.....						17.40
5.34	21.0					Ленинский Луч.....	3716	15.44				17.26
5.55	21.21	7.17	10.42	15.18	555	Пр Оренбург X	От 3716	15.23	21.26	22.59	4.16	17.5
...	23.50	...	...	19.0	...	От Оренбург X	Пр 327	5.14	...	...	...	12.35
...	10.38	...	...	6.37	...	Пр Орск.....	От 327	17.20	...	...	...	2.16
6.25	21.58	7.41	11.2	15.3	555	От Оренбург X	Пр 3716	15.3	21.1	22.32	3.56	16.35
6.41	22.23				663	Меновой двор.....	3708	14.49				16.21
7.56					571	Ветелки.....	3700					16.7
7.12						Разъезд 20.....						15.41
7.38	23.3	8.34	11.53	16.3	685	Донгузская.....	3686	14.13	20.14	21.45	3.9	15.26
7.56						Разъезд 21.....						15.1
8.13					602	Розенберг раз.....	3669					14.46
8.43	0.1	9.34	12.51	17.29	611	Маячная.....	3666	13.30	19.31	21.2	2.26	14.27
8.56						Боев. Гора раз.....		13.6				13.58
9.10						Канисай раз.....						13.44
9.23	0.35	10.7	13.24	18.2	632	Пр Илецк.....	От 3639	12.30	18.42	20.15	1.39	13.29
...	...	...	...	20.55	...	От Илецк.....	Пр 264	8.25	...	...	...	...
...	...	...	...	6.35	...	Пр Уральск.....	От 264	22.25	...	...	...	...
9.43	0.38	10.11	13.27	18.5	632	От Илецк.....	Пр 3639	12.22	18.37	20.11	1.37	13.18
9.58						Разъезд 25.....			18.23			13.4
10.15	1.15				650	Земледелец раз.....	3621					12.39
11.3	1.30	СВ	СВ	СВ	658	Чашкан.....	3613	11.44	СВ	СВ	СВ	12.25
11.35						Разъезд 27.....						12.11
11.51						Тавшен раз.....		11.16		19.10		11.55
12.4	2.7	11.23	14.39	19.17	682	Пр Ан-Булан X	От 3589	10.52	17.12	18.46	0.24	11.31
12.24	2.21	11.38	14.59	19.32	688	От Шалак-Су раз.....	Пр 3583	10.38	16.50	18.32	0.10	10.19
12.38						Жулдуз раз.....			X	X	X	10.6
12.52		X	X	X		Сагарчин.....	3566	10.2				9.52
13.11	2.59				705	Разъезд 31.....						9.37
13.23						Кос-Арал раз.....						9.20
13.37			16.1			Ййсан.....	3544	9.25				9.5
13.57	3.33				727	Разъезд 33.....						8.51
14.13						Шаруа раз.....						8.16
14.28						Мартук.....	3519	8.46	15.9	16.51	22.29	8.3
15.3	4.20	13.28	16.57	21.22	752	Жаман-Су раз.....						7.36
15.18						Разъезд 36.....						7.20
15.33						Кара-Тугай.....	3493	7.54				7.2
16.3	5.2	14.23			778	Комыс-Сай раз.....						6.42
16.18						Разъезд 38.....						6.29
16.31						Курайли раз.....	3469	7.17				6.15
16.48	5.40				802	Чулаксай раз.....						5.58
17.3		15.19				Дженемке раз.....	3453	6.48				5.32
17.19	6.8				818	От Антюбинск X	От 3445	6.30	13.7	14.47	20.28	5.14
17.35	6.24	15.47	18.47	23.24	826	Пр Альджан раз.....	Пр 3445	6.13	12.44	14.33	20.14	4.59
17.49	6.38	16.2	19.8	23.38		Жангыз-Агач.....						4.43
18.8						Биш-Тамак раз.....	3417	5.33				4.27
18.25			19.50			Разъезд 43.....						4.13
18.39	7.23				854	Алга.....	3401	5.5	11.41	13.30		3.42
18.53						Тамды.....	От 3390	4.46				3.21
19.16	7.51	17.9	20.27		870							
19.32	8.7				881							
...	6.44	9.46	14.51	...	23.24	2406/Пр Ташкент 400/Пр	—	3.0	...	16.41	21.53	17.42







**400. Сызрань - Куйбышев - Ташкент - Красноводск**

... 4. 5 15.15 18.75 23.15										— (Ташкент 400 Пр) 4270										9.57 13.13 14.45 20.27 ...									
... 10.12 16.7 22.30 2.4 6.27										К.М. Ташкентская ж.д. дор. К.М.										Пч.78 Ск.9 Ск.5 Ск.7 Пс.55 Ж ...									
Прох. Ташкент по ср. сб. и пн. при след. до Сталинабада; по пт., вс., вт. и чт. при следовании до Ашхабада. В ходу по мере надобности.										1855	от Кзыл-Орда	Пр	2412	19.57	5.37	8.22	13.20	12.57											
										1867	Разъезд 12...	▲	2403					12.40											
										1881	Берказань	...	2389	19.20				12.17											
										1893	Разъезд 14...		2377					11.57											
										1910	Соло-Тюбе	...	2360	18.34	СВ	СВ	СВ	11.26											
										1926	Разъезд 16	...	2350					11.4											
										1937	Таругай	...	2334	17.51	3.40	6.25	11.28	10.34											
										1959	Байгакум	...	2311	16.55				9.36											
										1977	Разъезд 21	...	2293	16.27				8.55											
										1986	Чилил	Х	...	2284	16.12	2.10	4.45	9.58	8.40										
2013	Тюмень-Арык	...	2257	15.13				7.25																					
2037	Яны-Курган	...	2234	14.31	0.24	3.5	8.19	6.10																					
2045	Разъезд 26	...	2225				7.59	5.39																					
2063	Аккум раз.	...	2207	13.33				4.58																					
2085	Беш-Арык	...	2185	12.47				4.12																					
2113	Сауран	...	2157	2.2				3.22																					
2123	Разъезд 31	...	2147					3.4																					
2142	Туркестан	Х	...	2128	11.14	21.17	0.1	5.4	2.28																				
2160	Разъезд 34	...	2110	10.38	20.54	23.34	4.40	2.13																					
2171	Утрабат раз.	...	2099	9.52	Х	Х	Х	1.32																					
2197	Тимур	...	2073	9.11	19.31	22.11	3.18	0.25																					
2207	Разъезд 37 км.	...	2052					23.52																					
2225	Кара-Кунгур р.	...	2045	8.20				23.22																					
2251	Арысь	Х	...	2019	7.33	18.2	20.40	1.48	22.31																				
Пс.46	Пч.76											2.50	17.31																
Ж	Ж											8.36	20.9																
...	...											...	17.19																
11.81	...											14.29	...																
8.36	...											19.15	Пч.81																
11.7	2.50											14.28	Ж																
11.27	3.6	1.43	5.6	10.47	7.21	18.57	2251	от Арысь	Х	...	2019	7.11	23.11	20.15	1.30	22.11	14.48	19.23											
21.10	3.40	2.17	5.38		7.52		2273	Кабул-Сай раз.	...	1997	6.46	22.46				21.43	14.23	18.46											
12.52	4.13	2.53	6.20		8.28		2295	Монтай-Таш	...	1975	6.17	22.15				21.11	18.54	18.18											
		3.11			8.46		2306	Разъезд 46	...	1964		22.0				20.56													
13.38	4.54	3.37	7.2	12.31	9.12	20.49	2313	Чанак	...	1957	5.53	21.49				20.45	18.30	17.55											
		3.51			9.26		2319	Разъезд 47	...	1951		21.38				20.34													
41.11	5.33	4.12	7.36		9.48		2328	Чен-Гельды	...	1942	5.30	21.24				20.19	13.7	17.28											
14.43	5.56	4.42	7.59		10.15		2346	Джилга раз.	...	1924	4.54	20.36	18.18	23.28	19.36	12.21	16.52												
15.33	6.28	5.22	8.32		10.50		2366	Дарбаза	...	1904	4.11	19.57				18.56	11.42	16.16											
16.06	6.49	5.42	8.53		11.7	22.39	2379	Кзыл-Ту раз.	...	1891	3.52	19.38				18.38	11.14	15.57											
16.18	7.6	6.2	9.11		11.27		2388	Келес	...	1882	3.37	19.23				18.23	10.51	15.43											
16.31		6.16	9.23		11.40		2392	Разъезд 53	...	1878	3.24	19.10				18.11	10.37												
16.56		6.34			11.57		2402	Чирчик раз.	...	1868		18.55				17.55													
17.67	7.38	6.44	9.46	14.51	12.7	23.24	2406	Ташкент	Х	...	1864	3.0	18.42	16.41	21.53	17.42	10.12	15.8											
Пс.58	—	Пч.78	—	Пч.80	Пс.60	—	—	—	—	—	—	—	Пч.77	Пч.79	—	Пс.59	Пс.57	...											
Ж	Ж	Ж	Ж	Ж	Ж	Ж	Ж	Ж	Ж	Ж	Ж	Ж	Ж	Ж	Ж	Ж	Ж	Ж											
21.22	8.10	6.39	10.48	16.15	18.16	24.0	2406	Ташкент	Х	...	1864	2.20	4.51	9.24	21.14	1.37	6.3	14.32											
21.51	8.19				18.27		2410	Кзыл-Тукумачи	...	1860			15			1.28	5.54	14.23											
22.15	8.38				18.51		2423	Урта Аул	...	1847		4.17	3.43			1.2	5.27	13.59											
22.10	8.52	7.19	11.30	16.52	19.9	0.44	2434	Кауфманская	...	1836	1.35	3.57	8.15			0.42	5.7	13.40											
22.23		7.32			19.23		2442	Разъезд 55	...	1828						0.27	4.49	13.26											
22.36		7.53		17.14	19.36		2449	Пахта раз.	...	1821	1.8	3.21	7.49			0.11	4.34	13.11											
23.09	9.32	8.15	12.9	17.37	20.3	1.26	2458	Вревская	...	1812	0.44	3.5	7.3	19.53	23.52	4.17	12.55												
23.15	9.53	8.29		17.52	20.18		2467	Чиназ	...	1803		2.35	7.4			23.18	3.48	12.26											
23.52	10.24	8.54	12.48	18.19	21.5		2486	Сыр-Дарьинская	...	1784	23.50	2.5	6.36			22.36	3.15	11.45											
0.10	10.42	9.12	13.6	18.37	21.23		2499	Вел.-Алексеевская	...	1771	23.29	1.38	6.16			22.13	2.54	11.26											
...	...	11.32	...	...	4.44	...	4272	Пр Красноволок 400/2м	—	—	...	21.26	...	...	12.49	...	...	...											

Продолжение

400. Сызрань - Куйбышев - Ташкент - Красноводск

(от Вел. Алексеевской до Чарджуя) и обратно.

Беспересадочные сообщения см. в начале таблицы.

... 4. 5 ... 23.15							— Ом Сызрань 400 Пр 4270		... 9.57 ... 20.27 ...								
Ташкентская ж. д.							Ташкентская ж. д.										
Прс. 58	Прч. 76	Прч. 78	Прч. 74	Прч. 70	Прс. 60	Св. 8	Км	Пр	Км	Прч. 78	Прч. 77	Прч. 79	Св. 7	Прс. 59	Прс. 57	Прч. 75	
Ж	Ж	Ж	Ж	Ж	Ж	Ж				Ж	Ж	Ж	Ж	Ж	Ж	Ж	
0.12	10.44	9.13	13.7	18.46	21.29		2499	От Вел. Алексеевская ... Пр	1771	23.28	1.37	6.15		22.11	2.52	11.23	
0.30	11.40	9.31	13.25	19.42	21.57		2511	Золотая Орда ... ▲	1759	23.11	1.20	5.58		21.54	2.35	11.6	
0.56	11.31	9.50	13.43	19.26	22.23		2524	Голодная степь У ...	1746	22.53	1.25	5.40		21.35	2.1	10.48	
1.10	11.45	10.4			22.45		2530	Баяуд ...	1740		0.42	5.27		21.22	1.41	10.35	
1.26	12.11	10.25			22.57		2537	Разъезд 57 ...	1733					21.6	1.26		
1.46	12.11				23.14		2547	Разъезд 58 ...	1723					20.53	1.13	10.10	
2.15	12.40	11.3	14.50	20.24	23.38	3.44	2557	Пр Урсатьевская X ... От	1713	22.8	0.54	5.50	17.29	20.38	0.55	9.5	
2.40	13.10		15.17					Ом Урсатьевская	Прч. 412		21.48				24.0	9.37	
3.18	0.18		1.18				326	Пр Андижан I..	405 От	87	12.36				13.40	23.27	
7.25	4.29						412	Пр Джалал-Абад	От						10.57	20.37	
		23.27			12.36	13.40		Ом Андижан I..	405 Прч. 326			13.81	0.18				
		9.37			21.48	24.0	326	Пр Урсатьевская	От			2.40	13.10				
	11.17		20.54	0.44	3.56	2557	От Урсатьевская X ... Пр	1713		23.51	4.35	17.14	20.13				
	11.35			1.2		2569	Разъезд 62 ... ▲	1701		23.33	4.17		19.55				
	12.0		21.36	1.23	6.3	2587	Обручево ...	1683		23.48	3.43	6.3	19.21				
	12.46		22.19	2.15		2618	Ломакино ...	1652		22.21	2.58		18.36				
	13.1			2.38		2629	Разъезд 65 ...	1641		21.51	2.84		18.14				
	13.37		23.6	3.15	5.59	2647	Джизак ...	1623		21.27	2.12	15.18	17.52				
	14.1			3.39		2659	Разъезд 66 ...	1611		20.56			17.22				
	14.35		0.1	4.13	6.54	2672	Милютинская ...	1598		20.37	1.25		17.3				
	15.32		0.54	5.9	7.56	2699	Кулопаткино ...	1571		19.48	0.51		16.26				
	16.4		1.25	5.40	8.21	2714	Разъезд 68 ...	1556		19.24			16.3				
	16.23		1.43	6.0		2728	Красногвардейская ...	1542		18.56	23.58		15.25				
	16.42		2.2	6.20		2745	Разъезд 69 ...	1525		18.80	23.32		14.45				
	17.1		2.21	6.39	9.11	2760	Пр Самарканд X ... От	1510		18.7	23.9	12.37	14.17				
	17.15		2.35	6.58	9.32	2784	Джума ... ▲	1510		17.47	22.54	12.3	13.54				
	17.46		3.10	7.32	X	2784	Разъезд 73 ...	1486		16.54	22.11	X	13.10				
	18.10			7.59		2802	Нагорная ...	1468		16.19			12.33				
	18.25		3.50	8.15		2812	Катта-Курган ...	1458		15.55	21.18	10.88	12.8				
	19.4		4.26	8.56	11.14	2835	Разъезд 75 ...	1432		15.14	20.84	9.47	11.23				
	19.47		5.7	9.47		2849	Зирабулак ...	1421			20.9		10.53				
			5.21	10.1		2867	Разъезд 76 ...	1403		14.20	19.45		10.25				
	20.37		5.58	10.37	12.37	2865	Зиaddin ...	1395		14.3			10.5				
						2894	Ашхабадская ж.д.	1376		13.86	18.56	8.17	9.29				
	20.57		6.18	10.57		2906	Разъезд 91 ...	1364		13.4	18.15		8.54				
	21.14		6.35	11.21	13.10	2917	Кермине ...	1353		12.28	17.56	7.29	8.35				
	21.49		7.28	11.56		2943	Малик ...	1327		11.24	17.10		7.25				
	22.6		7.45	12.13		2956	Разъезд 88 ...	1314		10.59	16.42		5.59				
	22.37		8.9	12.37		2965	Кизил-Тепе ...	1305		10.38	16.11	6.11	5.38				
	22.53		8.32	13.0		2984	Кую-Мазар ...	1286		10.0	15.44		5.2				
	23.30		9.9	13.37	14.58	3010	Пр Каган X ... От	1260		9.20	15.3	5.0	4.18				
		5.15		11.40	15.21			Ом Каган	402 Прч. 12		6.45	13.25		16.30			
		5.37		12.3	15.43		12	Пр Бухара	От		6.23	13.3		16.8			
			9.50	17.3	15.86			Ом Каган ...	33 Прч. 15			14.12	4.81	22.3			
			7.22	17.4	11.20		715	Пр Сталинабад	От			17.44	9.47	21.56			
	24.0			14.4	15.16	3010	От Каган X ... Пр	1260		9.1		4.41	3.48				
	0.37			14.41		3034	Мургак ... ▲	1236		8.21			3.8				
	1.5			15.8		3053	Якатут ...	1217		7.56			2.41				
	1.26			15.29		3068	Разъезд 81 ...	1202		7.33			2.16				
	1.49			15.50		3079	Каракуль ...	1191		7.13		3.5	1.56				
	2.5			16.6		3080	Алата ...	1181		6.50			1.22				
	2.36			16.22		3100	Ходжа-Давлет ...	1170		6.32			1.3				
	3.8			16.52		3121	Фараб ...	1149		9.1		1.59	0.30				
	3.22			17.6	17.50	3129	Пр Чардинуй X ... От	1141		5.41		1.39	0.7				
		11.32			4.44			4270 Пр Краснозаводск 100 Пр			21.26			12.49			



#### 400. Сызрань - Куйбышев - Ташцвнт - Красноводск

(от Чарджуя) и обратно.

Беспересадочные сообщения см. в начале таблицы.

... 23.15 ...				... 20.27 ...					
—	Пч. 78 Ж	По. 60 Ж	Ск. 8 ЖЖ	Км	Ашхабадская ж. д.	Км	Пч. 77 Ж	Ск. 7 ЖЖ	По. 59 Ж
...	3.42	17.24	18.8	3129	От Чарджуй (Чарджоу) X	1141	5.21	1.20	23.49
...	4.10	17.52		3152	Барханы .....	1118	4.53		23.21
...	5.0	18.25		3176	Караул-Кую .....	1094	4.19		22.47
...	5.42	19.7	19.38	3206	Репетек .....	1069	3.41	23.52	22.8
...	6.31	21.20		3233	Пески .....	1037	2.50		21.16
...	7.25	22.20	21.10	3263	Уч-Аджи .....	1007	2.5	22.25	20.10
...	7.55	22.54		3283	Равнина .....	987	1.23	21.42	19.25
...	8.33	23.33		3306	Захмет .....	964	0.48		18.47
...	8.59	0.25		3325	Курбан-Кала .....	945	0.21	СВ	18.10
...	9.35	1.1	23.7	3344	Байрам-Али .....	926	23.52	20.15	17.38
...	10.13	1.39	23.42	3372	От Мерв (Мары) X	898	22.50	19.34	16.44
...	...	4.53	...	—	От Мерв .....	313	...	...	14.57
...	...	19.3	...	313	От Кушка ..	4086	...	...	2.24
...	10.32	1.57	0.2	3372	От Мерв (Мары) X	898	22.26	19.14	16.10
...	11.14	2.39	0.41	3397	Карабата .....	873	21.46	18.37	15.27
...	11.46	3.15		3422	Дорт-Кую .....	848	21.9		14.42
...	12.23	3.56	X	3449	Джу-Джу-Клу .....	821	20.31	X	14.0
...	13.4	4.41		3475	Геок-Сюр .....	795	19.38		13.10
...	13.39	5.23	2.58	3497	Теджен .....	772	19.4	16.16	12.18
...	14.24	6.2		3524	Такир .....	746	18.13		11.22
...	15.4	6.51	4.7	3545	Душак .....	725	17.43	15.2	10.49
...	15.40	7.31		3568	Арман-Сагад .....	702	17.3		10.3
...	16.6	8.0	5.6	3586	От Баахия X	684	16.34	13.56	9.31
...	16.26	8.14	5.20		Каушут .....	665	16.20	13.43	9.17
...	16.52	8.44		3605	Артык .....	649	15.53		8.47
...	17.18	9.20	6.5	3621	Баба-Дурмаз .....	630	15.29	12.55	8.3
...	17.45	9.52		3640	Ахсу .....	614	14.54		7.23
...	18.9	10.16		3656	Ахсу .....	589	14.31		6.58
...	18.47	10.56		3681	Гяурс .....	565	13.57		6.6
...	19.25	11.34		3705	Аннау .....	554	13.17	10.25	5.25
...	19.42	11.51	8.11	3716	От Ашхабад X	554	12.59		5.7
...	20.13	12.31		3737	Безмеин .....	533	12.20		4.33
...	20.45	13.9		3760	Геок-Тепе .....	510	11.55		4.5
...	21.17	13.45		3787	Колята .....	483	11.18		3.23
...	21.52	14.35		3816	Бахарден .....	454	10.38		2.37
...	22.39	15.25		3848	Арчман .....	422	10.0		1.58
...	23.24	16.12		3880	Бами .....	390	9.2		0.55
...	0.17	17.3		3900	Кодж .....	364	8.21		0.10
...	0.51	17.41		3934	От Бирил-Арват X	336	7.35		23.17
...	1.32	18.25		3948	Дженахир раз .....	322	6.54		22.36
...	1.53	18.35		3967	Искандер .....	303	6.43		22.25
...	2.16	18.55		3990	Узун-Су .....	280	6.25		22.8
...	2.53	19.31		4008	Казанджик X	262	6.0		21.44
...	3.22	20.0		4027	Шаумян .....	249	5.22		21.0
...	4.37	20.44		4040	Ахча-Куйма .....	230	4.50		20.28
...	5.1	21.11		4057	Перевал .....	213	4.6		19.41
...	5.29	21.42		4073	Айдин .....	197	3.45		19.20
...	5.57	22.14		4104	Балла-Ишем .....	166	3.11		18.42
...	6.25	22.59		4117	Небит Даг .....	153	2.46		18.15
...	7.10	23.43		4136	Джебел X	134	1.51		17.17
...	7.32	0.8		4159	Ягман .....	111	1.32		16.59
...	8.11	1.0		4188	Белек .....	82	1.5		16.26
...	8.40	1.32		4220	Кара-Тенгир .....	50	0.23		15.44
...	9.27	2.22		4235	Янгаджа раз .....	35	23.46		15.5
...	10.17	3.18		4249	Кайлю .....	21	22.57		14.16
...	10.38	3.43		4270	От Красноводск X	—	22.30		13.50
...	10.58	4.6					22.8		13.29
...	11.32	4.44					21.26		12.49

ф Приб. в Ашхабад по вс., вт., чт. и сб.; СВ из Москвы приб. по вс. и чт.

Отпр из Ашхабада по вс., ш., ср. и пт., СВ на Москву отпр. по ш. и пт.

Продолжение

**402. Каган - Бухара и обратно.**

...	6.39	16.15	12.16	— От Ташкент ... } 400 Пр 604	4.51	9.24	1.37	...
...	23.30	9.9	13.37	604 Пр Каган ... }	9.20	15.3	4.18	...
...	12.49	21.26	...	— От Красноводск } 400 Пр 1260	...	4.44	11.32	...
...	3.48	9.1	...	1260 Пр Каган ... }	...	14.4	24.0	...
—	№. 136 Ж	№. 138 Ж	№. 140 Ж	К.М. Ашхабадская ж. д. К.М.	№. 135 Ж	№. 137 Ж	№. 139 Ж	—
...	5.15	11.40	15.21	— От Каган X ..... Пр 12	6.45	13.25	16.30	...
...	5.37	12.2	15.43	12 Пр Бухара Y ..... От —	6.23	13.3	16.8	...

**403. Каган — Термез - Сталинабад и обратно.**

Блаз пересадики: От Москвы до Сталинабада **СВ** м/сп, ж/сп, ж в пп 8 и 7.

Ташкента до Сталинабада м/сп, ж/сп, ж в пп. 80 и 79.

„Красноводска до Сталинабада ж/сп { в. пп. 62 и 61

Исфары до Сталинабада ж/си, ж

...	16.15	24. 0	18.16	—	ОтТашкент..	Пр604	21.14	9.24	1.37	...
...	2.35	9.32	6.58	354	ОтСамарканд	400/Пр250	12. 3	22.54	13.54	...
...	9. 9	14.58	13.37	604	ПрКаган .....	От —	5. 0	15. 3	4.18	...
...	13.57	13.57	...	—	ОтАшхабад..	400/Пр706	11.51	8.11	9.42	...
...	9. 1	4.41	...	706	ПрКаган .....	От —	14. 4	15.16	24. 0	...

—	Пч. 80 М Ж	Ск. 8 М Ж	Пс 62 Ж	Км	Ашхабадская ж. д.	Км	Ск. 7 М Ж	Пч. 79 М Ж	Пс 61 Ж	...
...	9.50	15.36	17.3	—	От Баган X.....	Пр 715	4.31	14.12	22.3	...
...	10.3	—	17.18	3	Пролетарабад.....	71	—	14.0	21.51	...
...	11.0	—	18.17	38	Караул-Базар.....	677	—	13.7	20.46	...
...	11.55	17.28	19.37	81	Мубарек.....	634	2.44	12.6	19.33	...
...	12.52	—	20.16	110	Разъезд № 216.....	605	—	11.15	18.53	...
...	13.43	19.6	20.40	123	Касан.....	592	—	10.53	18.28	...
...	...	...	21.34	157	Пр Карши X.....	558	1.9	10.7	17.20	...
...	...	...	3.54	—	От Карши....}	407	...	...	16.40	...
...	...	...	9.5	122	Пр Китаб....}	122	...	...	12.33	...
...	14.3	19.26	22.21	157	От Карши X.....	Пр 558	0.44	9.46	16.23	...
...	14.34	—	22.59	181	Нишан раз.....	534	—	9.15	15.52	...
...	15.35	—	0.23	222	Талимарджан.....	493	—	8.13	14.31	...
...	16.13	—	1.6	254	Разъезд № 226.....	461	—	7.19	13.33	...
...	16.40	21.51	1.33	—	Пр Самсоново X.....	441	22.3	6.51	13.3	...
...	17.0	22.11	2.36	274	От Керкичи раз. Y.....	435	21.45	6.36	12.29	...
...	17.17	22.25	3.5	278	Бургучи.....	414	21.35	6.26	12.19	...
...	17.52	—	3.44	301	Ташрабад.....	398	—	5.48	11.31	...
...	18.20	CB	4.13	317	Мукры.....	381	CB	5.19	11.2	...
...	18.45	—	4.58	334	Чаршангу.....	351	—	4.53	10.36	...
...	19.41	—	5.42	364	Келиф.....	319	18.52	4.11	9.54	...
...	21.2	1.27	6.41	396	Балдыр.....	281	—	3.28	9.4	...
...	21.56	—	7.37	434	Наушахар.....	249	—	2.24	7.41	...
...	22.45	—	8.28	466	Уч.-Кизыл.....	236	—	1.13	6.32	...
...	23.6	—	8.48	479	Термез X.....	226	16.21	0.57	6.10	...
...	23.24	3.36	9.6	489	От Джар-Курган.....	194	16.1	0.35	5.48	...
...	0.8	3.53	9.24	521	Сурханы..	166	15.22	24.0	5.23	...
...	0.53	4.36	10.9	549	Кзыл-Октябрь пл....	153	—	23.21	4.44	...
...	1.40	X	10.56	562	Шурчи.....	136	X	22.32	3.40	...
...	2.5	—	11.21	579	Пост 590 км.....	125	—	22.7	3.14	...
...	2.36	—	11.54	590	Хайрабад раз.....	106	—	21.37	2.44	...
...	2.58	—	12.16	609	Денау Y.....	93	12.39	21.14	2.7	...
...	3.35	7.40	13.7	622	Сары-Ассия.....	79	—	20.41	1.34	...
...	4.15	—	13.48	636	Регар.....	53	—	20.19	1.11	...
...	4.43	—	14.19	662	Чептура.....	43	—	19.53	0.28	...
...	5.37	—	15.14	672	Ханака.....	25	—	18.58	23.45	...
...	6.3	10.38	15.41	690	Сталинабад X.....	—	9.47	18.34	23.25	...
...	6.40	—	16.22	715	—	—	—	17.59	22.43	...
...	7.22	11.20	17.4	—	—	—	—	17.14	21.56	...

■ Из Москвы приб. в Сталинабад по ин., ср. и шт. **СВ** из Москвы приб. по ин. и шт.

♀ Отпр. из Сталинабада на Москву по вт. чт. и сб. **СВ** на Москву отпр. по вт. и сб.



## 403а. Сталинабад - Янги - Базар и обратно.

...	...	9.50	15.36	—	От Казан. ....	403	Пр	715	22.3	14.19	...	...
...	...	7.22	11.20	715	Пр Сталинабад. ....	403	От	—	21.56	17.14	...	...
—	—	№. 404	№. 402	К.м.	Ашхабадская ж. д.	К.м.	№. 403	№. 401	Ж	Ж	—	—
...	...	17.30	2.30	—	От Сталинабад X.....	Пр	21	21.40	7.10	...	...	...
...	...	19.25	4.25	21	Пр Янги-Базар Y.....	От	—	20.15	5.40	...	...	...

## 403б. Мерв (Мары) - Кушва и обратно

...	...	...	21.26	—	От Красноводск ...	Пр	898	4.44	...	...	...	...
...	...	...	12.59	554	От Ашхабад.....	400	Пр	344	11.51	...	...	...
...	...	...	22.26	898	Пр Мерв.....	От	—	1.57	...	...	...	...
...	...	...	18.16	—	От Ташкент.....	400	Пр	966	1.37	...	...	...
...	...	...	1.39	966	Пр Мерв.....	От	—	16.44	...	...	...	...
—	—	—	№. 82	К.м.	Ашхабадская ж. д.	К.м.	№. 81	М.ж.	—	—	—	—
...	...	...	4.53	—	От Мерв (Мары) X.....	Пр	313	14.57	...	...	...	...
...	...	...	5.28	21	Семеник .....	А	292	14.25	...	...	...	...
...	...	...	6.35	40	Талхатан-Баба .....	А	273	13.41	...	...	...	...
...	...	...	7.16	61	Нолотань Y.....	От	252	12.50	...	...	...	...
...	...	...	7.36	82	Султан-Бент .....	Пр	231	11.54	...	...	...	...
...	...	...	8.33	129	Имам-Баба.....	А	184	10.11	...	...	...	...
...	...	...	10.20	154	Санды-Качи.....	А	159	9.13	...	...	...	...
...	...	...	11.19	168	Сары-Язы.....	Пр	145	8.21	...	...	...	...
...	...	...	11.58	186	Таш-Кепри.....	А	127	7.5	...	...	...	...
...	...	...	12.33	210	Тахта-Базар.....	А	103	6.15	...	...	...	...
...	...	...	13.28	261	Кала-И-Мор.....	А	52	4.15	...	...	...	...
...	...	...	14.39	283	Чеман-И-Бит .....	А	30	3.22	...	...	...	...
...	...	...	16.37	313	Кушва X.....	От	—	2.24	...	...	...	...
...	...	...	17.36	—	—	—	—	—	...	...	...	...
...	...	...	19.3	—	—	—	—	—	...	...	...	...

## 404. Андижан - Шарихан и обратно.

...	...	...	1.49	—	От Наманган.....	409	Пр	100	21.41	—	...	...
...	...	...	5.51	100	Пр Андижан.....	409	От	—	17.37	...	...	...
...	...	...	20.37	—	От Джалал-Абад .....	405	Пр	87	17.25	...	...	...
...	...	...	23.4	87	Пр Андижан.....	405	От	—	13.52	...	...	...
...	...	...	13.10	—	От Урсатъевская .....	405	Пр	326	24.0	...	...	...
...	...	...	0.18	326	Пр Андижан.....	405	От	—	13.40	...	...	...
—	—	—	№. 405	К.м.	Ташкентская жел. дор.	К.м.	№. 406	Ж	—	—	—	—
...	...	...	5.30	—	От Андижан X.....	Пр	32	11.35	...	...	...	...
...	...	...	5.45	10	Ахтачи.....	А	23	11.21	...	...	...	...
...	...	...	6.36	17	Ассакее.....	А	15	11.7	...	...	...	...
...	...	...	7.10	32	Пр Шарихан .....	От	—	9.53	...	...	...	...

## 404а. Карасу - Оша и обратно.

Без пересадки: От Фрунзе до Оши ж/сп  
 Ташкента до Оши ж/сп  
 Андижана чер. Карасу до Оша ж/сп, ж } в пп 88 и 87

...	...	...	3.50	—	От Андижан I....	405	Пр	58	20.5	...	...	...
...	...	...	6.5	58	Пр Карасу .....	405	От	—	18.40	...	...	...
...	...	...	20.37	—	От Джалал-Абад.....	405	Пр	28	4.29	...	...	...
...	...	...	21.31	28	Пр Карасу.....	405	От	—	3.22	...	...	...
—	—	—	№. 88	К.м.	Ташкентская ж. д.	К.м.	№. 87	Ж	—	—	—	—
...	...	...	6.35	—	От Карасу.....	Пр	22	18.15	...	...	...	...
...	...	...	7.34	12	Кашгар.....	А	10	17.45	...	...	...	...
...	...	...	8.23	22	Пр Ош.....	От	—	17.3	...	...	...	...

## 405. Урсатъевская - Андижан - Ков Янган и обратно.

Без пересадки: От Москвы чер. Рузавку—Ташкент до Андижана м/сп, ж/сп, ж в пп. 74 и 73.  
 От Фрунзе до Джалал-Абада ж/сп, ж; до Андижана ж/сп } в пп. 76 и 75.  
 до Оши ж/сп; до Кизил-Кии ж/сп  
 Ташкента чер. Урсатъевскую до Джалал-Абада ж в пп. 58 и 57  
 Андижана чер. Карасу до Оша ж/сп, ж в пп. 88 и 87.  
 Исфары до Сталинабада ж/сп, ж в пп. 45 и 46.

...	12.49	21.26	...	—	От Красноводск..	400	Пр	1713	11.32	...	4.44	...
...	14.47	18.7	...	1510	От Самарканд.....	400	Пр	203	17.1	...	6.39	...
...	20.13	23.51	...	1713	Пр Урсатъевская..	От	—	—	11.17	...	6.44	...
...	21.22	8.10	10.48	—	От Ташкент.....	400	Пр	151	14.32	2.20	6.3	...
...	2.15	12.40	14.50	151	Пр Урсатъевская..	От	—	—	9.52	22.30	0.55	...
—	№. 58	№. 76	№. 74	К.м.	Ташкентская ж. д.				К.м.	№. 75	№. 78	№. 57
—	М Ж	Ж	М Ж	—	От	Урсатъевская I.X.....	Пр	435	9.37	21.48	24.0	...
...	2.40	13.10	15.17	10	Шабский раз.....	А	425	9.22	—	23.45	...	...
...	3.00	13.30	15.37	34	Хилково.....	А	401	8.39	20.53	22.58	...	...
...	3.35	14.2	16.8	46	Придиново раз.....	А	389	8.19	—	22.39	...	...
...	4.1	14.28	—	59	Пролетарск.....	А	376	7.59	20.17	22.19	...	...
...	4.25	14.52	16.51	69	Белозерский раз.....	А	366	7.41	—	21.52	...	...
...	4.49	15.16	—	80	Ленинабад.....	От	355	7.17	19.39	21.38	...	...
...	5.10	15.37	17.36	94	Завадский.....	Пр	341	7.4	19.24	21.24	...	...
...	5.25	16.1	17.51	109	Веревкино.....	А	326	6.35	—	20.56	...	...
...	5.42	16.18	—	124	Ковалевский раз.....	А	311	6.13	18.36	20.33	...	...
...	6.17	16.49	18.41	137	Мельниково Y.....	От	298	5.48	—	20.8	...	...
...	6.39	17.11	—	—	От Мельниково .....	406а	Пр	53	5.28	17.55	19.48	...
...	6.58	17.30	19.19	53	Пр Шураб.....	От	—	—	...	16.10	...	...
...	9.5	...	...	—	—	—	—	—	...	13.12	...	...
...	12.42	...	...	137	От Мельниково Y.....	Пр	298	5.22	17.51	19.27	...	...
...	7.17	17.56	19.32	153	Борисовский раз.....	А	282	5.1	—	19.6	...	...
...	7.47	18.26	—	163	Посыетовка.....	А	272	4.42	17.14	18.47	...	...
...	8.5	18.46	20.17	176	Горский раз.....	А	259	4.7	—	18.20	...	...
...	8.25	19.5	—	190	Пр Кованд X.....	От	245	3.48	16.38	18.0	...	...
...	8.46	19.26	20.54	—	От Коканд.....	409	Пр	91	1.13	...	...	...
...	...	...	21.55	91	Пр Наманган.....	От	—	—	22.2	...	...	...
...	...	...	1.19	—	—	—	—	—	...	...	...	...
...	9.11	19.56	21.13	190	От Кованд X.....	Пр	245	3.17	16.8	17.34	...	...
...	9.35	20.19	—	201	Массальский раз.....	А	234	3.0	—	17.17	...	...
...	9.58	20.43	22.8	216	Серово.....	А	219	2.34	15.28	16.50	...	...
...	10.35	21.26	22.44	241	Ванновская.....	А	194	2.2	14.56	16.18	...	...
...	11.17	22.2	23.23	260	Горчаново см. табл. 406....	От	175	1.31	14.28	15.46	...	...
...	11.37	22.21	23.35	277	Владыкино.....	Пр	158	1.16	14.16	15.34	...	...
...	12.2	22.45	—	293	Федченко.....	А	145	0.50	—	15.7	...	...
...	12.27	23.16	0.27	300	Кара Тепе.....	А	135	0.24	13.26	14.40	...	...
...	12.41	23.31	—	309	Ассакее.....	А	126	0.10	—	14.25	...	...
...	13.4	23.54	0.51	316	Ахтачи.....	А	119	23.56	13.1	14.11	...	...
...	13.17	0.18	1.18	326	Пр Андижан I X.....	От	109	23.27	12.36	13.40	...	...
...	17.37	...	...	—	От Андижан.....	409	Пр	191	...	5.51	...	...
...	1.13	...	...	191	Пр Коканд.....	От	—	—	...	21.55	...	...
...	3.50	13.52	0.55	326	От Андижан I X.....	Пр	109	23.4	...	13.17	20.5	...
...	4.21	14.23	1.26	339	Харабек пл.....	А	96	22.45	...	12.58	19.46	...
...	5.20	15.22	2.55	356	Грунч-Мазар.....	А	79	22.22	...	12.35	19.22	...
...	5.47	15.48	2.50	367	Курган-Тюбе.....	А	68	22.3	...	12.16	19.1	...
...	6.5	16.6	3.8	377	Пр Карасу.....	От	58	21.44	...	11.57	18.40	...
...	6.35	...	...	22	От Карасу.....	404а	Пр	22	...	...	18.15	...
...	8.23	...	...	—	Пр Ош.....	От	—	—	...	...	17.3	...
...	16.16	3.22	...	377	От Карасу.....	Пр	58	21.31	...	11.51	...	...
...	16.41	3.46	...	386	Султан-Абад.....	А	49	21.17	...	11.37	...	...
...	17.0	4.4	...	392	Хан-Абад.....	А	43	21.2	...	11.22	...	...
...	17.25	4.29	...	405	Джалал-Абад.....	От	30	20.37	...	10.57	...	...
...	...	...	5.20	405	Багыш.....	Пр	16	...	...	...	10.10	...
...	...	...	6.25	419	Пр Ков Янган.....	От	—	...	...	...	9.40	...
...	...	...	7.45	435	—	—	—	...	...	...	8.50	...



406а. Мельниково-Шураб и обр.											
Бес перес. От Исфары до Сталинабада ж/сп. ж в пп. 401 и 402											
2.40	—	От Урсатьевская...	405	Пр 137	21.48	—	От Казан...	403	Пр 157		
6.58	137	Пр Мельниково	405	От —	17.55	157	Пр Карши	403	От —		
23.27	—	От Андижан	405	Пр 189	0.18	—	От Сталинаб.	403	Пр 558		
5.22	189	Пр Мельниково	405	От —	17.55	558	Пр Карши	403	От —		
Пт. 402	Ж	Км	Ташкентская ж. д.		Пт. 401	Ж	Км	Ашхабадская ж. д.			
9.5	—	От Мельниково	Пр	54	16.10	—	От Карши	Пр	122		
9.33	4	Канибадам	↑	50	15.58	—	Мангит	↑	74		
23	1	Зартхок	↑	31	—	—	Гузар	↑	47		
30	1	Нефтебад	↑	24	—	—	Камаши	↑	20		
11.52	39	Исфара	↑	15	14.37	—	Яккобаг	↑	20		
12.42	54	Пр Шураб	От	—	13.12	—	Пр Китаб	От	—		
408. Андижан - Тентявсай и обратно.											
2.40	—	От Урсатьевская	405	Пр 326	9.37	—	От Коканд	409	Пр 133		
13.31	326	Пр Андижан	405	От —	23.27	133	Пр Уч-Курган	409	От —		
10.57	—	От Джалал-Абад	405	Пр 87	17.25	—	От Андижан	409	Пр 58		
13.17	87	Пр Андижан	405	От —	13.52	58	Пр Уч-Курган	409	От —		
9.11	—	От Коканд	405	Пр 136	3.17	—	От Андижан	409	Пр 58		
13.31	136	Пр Андижан	405	От —	23.27	58	Пр Уч-Курган	409	От —		
Пт. 408	Ж	Км	Ташкентская ж. д.		Пт. 407	Ж	Км	Ташкентская ж. д.			
16.45	—	От Андижан I	Пр	27	21.40	—	От Уч-Курган	Пр	33		
17.16	9	Андижан II	↑	18	21.16	—	О. п. 8 км	↑	—		
17.57	27	Пр Тентявсай	От	—	20.11	—	О. п. 12 км	↑	—		
—	—	—	—	—	—	—	О. п. 20 км	↑	—		
—	—	—	—	—	—	—	О. п. 25 км	↑	—		
—	—	—	—	—	—	—	Пр Таш-Кумир	От	—		
409. Коканд-Наманган-Андижан и обратно.											
Без пересадки от Фрунзе до Андижана ж/сп. ж в пп. 83 и 84.											
10.48	—	От Ташкент	400	Пр 341	14.32	—	От Коканд	409	Пр 133		
20.54	341	Пр Коканд	405	От —	3.48	—	Пр Уч-Курган	409	От —		
10.57	—	От Джалал-Абад	405	Пр 222	17.25	—	От Андижан	409	Пр 58		
17.34	222	Пр Коканд	405	От —	9.11	—	Пр Уч-Курган	409	От —		
Пт. 408	Ж	Км	Ташкентская ж. д.		Пт. 407	Ж	Км	Ташкентская ж. д.			
21.55	—	От Коканд I	Пр	191	1.13	—	От Уч-Курган	Пр	33		
22.6	2	Коканд II	↑	189	1.5	—	О. п. 8 км	↑	—		
22.38	24	Ургенчи пл.	↑	167	0.23	—	О. п. 12 км	↑	—		
23.9	42	Кара-Калпак пл.	↑	149	3.51	—	О. п. 20 км	↑	—		
23.34	45	Пап	↑	146	23.37	—	О. п. 25 км	↑	—		
0.5	54	Чуст	↑	137	23.13	—	Пр Таш-Кумир	От	—		
0.36	69	Иессен пл.	↑	122	22.44	—	—	—	—		
0.55	76	Тюря-Курган	↑	115	22.27	—	—	—	—		
1.19	91	Наманган	↑	100	22.2	—	—	—	—		
1.49	108	Чартак	↑	83	1.12	—	—	—	—		
2.35	117	Каскан-яр	↑	74	20.41	—	—	—	—		
3.51	123	Янги-Арык	↑	68	20.25	—	—	—	—		
3.7	133	Пр Уч-Курган	От	58	20.2	—	—	—	—		
3.29	133	Пр Уч-Курган	От	58	20.2	—	—	—	—		
3.50	—	От Уч-Курган	409а	Пр 33	9.0	—	—	—	—		
6.12	33	Пр Таш-Кумир	409а	От —	7.2	—	—	—	—		
406б. Горчачево - Кизил Кия и обратно.											
Без пересадки от Фрунзе до Кизил Кия ж/сп. ж в пп. 411 и 86.											
23.27	13.40	—	От Андижан	405	Пр 66	1.16	15.34	—	От Уч-Курган	409а	Пр 33
1.16	15.34	—	Пр Горчачево	405	От —	1.16	15.34	—	Пр Горчачево	405	От —
15.17	2.40	—	От Урсатьевская	405	Пр 260	15.17	2.40	—	От Урсатьевская	405	Пр 260
23.23	11.17	—	Пр Горчачево	405	От —	23.23	11.17	—	Пр Горчачево	405	От —
Пт. 86	Ж	Км	Ташкентская ж. д.		Пт. 412	Ж	Км	Ташкентская ж. д.			
3.27	15.49	—	От Горчачево	Пр	46	15.49	—	От Горчачево	Пр	46	
4.19	16.50	—	Скобелево I	↑	38	4.19	16.50	—	Скобелево I	↑	38
4.48	17.34	—	Скобелево II	↑	33	4.48	17.34	—	Скобелево II	↑	33
6.14	19.0	—	Кунасай	↑	15	6.14	19.0	—	Кунасай	↑	15
6.48	19.33	—	Разъезд 61 км	↑	7	6.48	19.33	—	Разъезд 61 км	↑	7
7.20	20.5	—	Пр Кизил Кия	От	—	7.20	20.5	—	Пр Кизил Кия	От	—

# НА КИЕВСКОМ ВОКЗАЛЕ

МОСКОВСКО-КИЕВСКОЙ ЖЕЛЕЗНОЙ ДОРОГИ

ИМЕЮТСЯ  
КАССЫ

## ПРЕДВАРИТЕЛЬНОЙ ПРОДАЖИ

БИЛЕТОВ И ПЛАЦКАРТ НА ВСЕ ПОЕЗДА  
ОТХОДЯЩИЕ С КИЕВСКОГО ВОКЗАЛА

Открыто бюро заказов билетов  
по телефону **Г-1-76-71**

Предварительная продажа билетов производится  
за 7 дней вперед, не считая дня выдачи; имеются  
отдельные **воинские и курортные кассы**

В ВОКЗАЛЕ ИМЕЕТСЯ:

**КОМНАТА МАТЕРИ И РЕБЕНКА**

и  
**КОМНАТА ДЛИТЕЛЬНОГО ОТДЫХА** для пассажиров,  
а также **БУФЕТ** и **РЕСТОРАН**

**АДРЕС ВОКЗАЛА:**

Москва, Дорогомиловская ул., площадь Киевского  
вокзала. Автобусы: 18, 9, 2, и Рублево  
Трамваи: 4, 31, 30, 42

**ТЕЛЕФОН:**

Начальник вокзала Г-1-33-25. Справочное бюро Г-1-33-26



## 410. Киров - Свердловск - Тюмень - Омск - Новосибирск до (Кунгура) и обратно.

От Столицы чер. Киров до:									
Владивосток СВ, м/сп, ж/сп									
Маньчжурин СВ, м/сп, ж/сп									
Хабаровск СВ, м/сп, ж/сп									
Иркутск СВ, м/сп, ж/сп									
От Москвы Лен. чер. Свердловск—Новосибирск до:									
Новокузнецка СВ, м/сп, ж/сп, ж									
Кемерово ж/сп									
Семипалатинск ж/сп									
От Москвы. Ярослав. чер. Киров до:									
Владивосток м/сп, ж/сп, ж									
Биробиджана ж									
Томская ж/сп									
Благовещенск ж/сп									
Читы и Куйбышев м/сп, ж/сп, ж									
Хабаровск м/сп, ж/сп, ж									
17.0	13.0	17.50	...	...	...	...	...	...	...
1.35	23.45	*	...	...	...	...	...	...	...
10.56	13.25	16.5	...	...	...	...	...	...	...
...	2.0	...	...	...	...	...	...	...	...
...	9.35	...	...	...	...	...	...	...	...
...	17.56	...	...	10.50	...	...	...	...	...
...	11.20	...	...	2.20	...	...	...	...	...
...	6.0	...	...	18.50	...	...	...	...	...
Кр. 2	Ис. 44	Ис. 52	Ис. 66	Ис. 94	Ис. 42				
М Ж	М Ж	М Ж	М Ж	М Ж	М Ж				
15.21	13.55	16.30	17.0	19.27	22.25				
...	...	16.53	17.26	19.53	...				
...	...	17.5	17.48	20.6	...				
...	...	18.10	20.18	...	...				
...	...	17.50	18.24	20.32	...				
...	...	18.50	20.51	...	...				
...	...	19.19	21.20	...	...				
...	...	19.35	21.35	...	...				
...	...	19.46	21.46	...	...				
...	...	20.0	21.59	...	...				
...	...	20.16	22.15	...	...				
13.17	16.17	19.12	20.30	22.29	0.47				
13.27	16.37	19.22	...	22.39	1.7				
...	...	19.36	...	22.53	...				
...	...	19.45	...	23.6	...				
...	17.24	20.17	...	23.37	...				
...	...	20.45	...	0.5	...				
...	...	20.58	...	0.18	...				
...	18.11	21.13	...	0.33	2.37				
...	...	...	...	...	3.30				
...	...	...	...	...	11.6				
Кр. 2									
Ис. 44									
Ис. 52									
Ис. 66									
Ис. 94									
Ис. 42									
Ис. 42									
Ис. 42									
Ис. 42									
Ис. 42									
Ис. 42									
Ис. 42									
Ис. 42									
Ис. 42									
Ис. 42									
Ис. 42									
Ис. 42									
Ис. 42									
Ис. 42									
Ис. 42									
Ис. 42									
Ис. 42									
Ис. 42									
Ис. 42									
Ис. 42									
Ис. 42									
Ис. 42									
Ис. 42									
Ис. 42									
Ис. 42									
Ис. 42									
Ис. 42									
Ис. 42									
Ис. 42									
Ис. 42									
Ис. 42									
Ис. 42									
Ис. 42									
Ис. 42									
Ис. 42									
Ис. 42									
Ис. 42									
Ис. 42									
Ис. 42									
Ис. 42									
Ис. 42									
Ис. 42									
Ис. 42									
Ис. 42									
Ис. 42									
Ис. 42									
Ис. 42									
Ис. 42									
Ис. 42									
Ис. 42									
Ис. 42									
Ис. 42									
Ис. 42									
Ис. 42									
Ис. 42									
Ис. 42									
Ис. 42									
Ис. 42									
Ис. 42									
Ис. 42									
Ис. 42									
Ис. 42									
Ис. 42									
Ис. 42									
Ис. 42									
Ис. 42									
Ис. 42									
Ис. 42									
Ис. 42									
Ис. 42									
Ис. 42									
Ис. 42									
Ис. 42									
Ис. 42									
Ис. 42									
Ис. 42									
Ис. 42									
Ис. 42									
Ис. 42									
Ис. 42									
Ис. 42									
Ис. 42									
Ис. 42									
Ис. 42									
Ис. 42									
Ис. 42									
Ис. 42									
Ис. 42									
Ис. 42									
Ис. 42									
Ис. 42									
Ис. 42									
Ис. 42									
Ис. 42									
Ис. 42									
Ис. 42									
Ис. 42									
Ис. 42									
Ис. 42									
Ис. 42									
Ис. 42									
Ис. 42									
Ис. 42									
Ис. 42									
Ис. 42									
Ис. 42									
Ис. 42									
Ис. 42									
Ис. 42									
Ис. 42									
Ис. 42									
Ис. 42									
Ис. 42									
Ис. 42									
Ис. 42									
Ис. 42									
Ис. 42									
Ис. 42									
Ис. 42									
Ис. 42									
Ис. 42									
Ис. 42									
Ис. 42									
Ис. 42									
Ис. 42									
Ис. 42									
Ис. 42									
Ис. 42									
Ис. 42									
Ис. 42									
Ис. 42									
Ис. 42									
Ис. 42									
Ис. 42									



**410. Киров - Свердловск - Тюмень - Омск - Новосибирск**

(от Кунгура до Тюмени) и обратно

Беспересадочные сообщения см. в начале таблицы.

[illegible]

...	...	...	...	...	...	...	...	...	...	...	...	...	...	...	...	...	...	...	...	...	...	...	...	...	...	...	...	...	...	...	...	...	...	...	...	...	...	...	...	...	...	...	...	...	...	...	...	...	...	...	...	...	...	...	...	...	...	...	...	...	...	...	...	...	...	...	...	...	...	...	...	...	...	...	...	...	...	...	...	...	...	...	...	...	...	...	...	...	...	...	...	...	...	...	...	...	...	...	...	...	...	...	...	...	...	...	...	...	...	...	...	...	...	...	...	...	...	...	...	...	...	...	...	...	...	...	...	...	...	...	...	...	...	...	...	...	...	...	...	...	...	...	...	...	...	...	...	...	...	...	...	...	...	...	...	...	...	...	...	...	...	...	...	...	...	...	...	...	...	...	...	...	...	...	...	...	...	...	...	...	...	...	...	...	...	...	...	...	...	...	...	...	...	...	...	...	...	...	...	...	...	...	...	...	...	...	...	...	...	...	...	...	...	...	...	...	...	...	...	...	...	...	...	...	...	...	...	...	...	...	...	...	...	...	...	...	...	...	...	...	...	...	...	...	...	...	...	...	...	...	...	...	...	...	...	...	...	...	...	...	...	...	...	...	...	...	...	...	...	...	...	...	...	...	...	...	...	...	...	...	...	...	...	...	...	...	...	...	...	...	...	...	...	...	...	...	...	...	...	...	...	...	...	...	...	...	...	...	...	...	...	...	...	...	...	...	...	...	...	...	...	...	...	...	...	...	...	...	...	...	...	...	...	...	...	...	...	...	...	...	...	...	...	...	...	...	...	...	...	...	...	...	...	...	...	...	...	...	...	...	...	...	...	...	...	...	...	...	...	...	...	...	...	...	...	...	...	...	...	...	...	...	...	...	...	...	...	...	...	...	...	...	...	...	...	...	...	...	...	...	...	...	...	...	...	...	...	...	...	...	...	...	...	...	...	...	...	...	...	...	...	...	...	...	...	...	...	...	...	...	...	...	...	...	...	...	...	...	...	...	...	...	...	...	...	...	...	...	...	...	...	...	...	...	...	...	...	...	...	...	...	...	...	...	...	...	...	...	...	...	...	...	...	...	...	...	...	...	...	...	...	...	...	...	...	...	...	...	...	...	...	...	...	...	...	...	...	...	...	...	...	...	...	...	...	...	...	...	...	...	...	...	...	...	...	...	...	...	...	...	...	...	...	...	...	...	...	...	...	...	...	...	...	...	...	...	...	...	...	...	...	...	...	...	...	...	...	...	...	...	...	...	...	...	...	...	...	...	...	...	...	...	...	...	...	...	...	...	...	...	...	...	...	...	...	...	...	...	...	...	...	...	...	...	...	...	...	...	...	...	...	...	...	...	...	...	...	...	...	...	...	...	...	...	...	...	...	...	...	...	...	...	...	...	...	...	...	...	...	...	...	...	...	...	...	...	...	...	...	...	...	...	...	...	...	...	...	...	...	...	...	...	...	...	...	...	...	...	...	...	...	...	...	...	...	...	...	...	...	...	...	...	...	...	...	...	...	...	...	...	...	...	...	...	...	...	...	...	...	...	...	...	...	...	...	...	...	...	...	...	...	...	...	...	...	...	...	...	...	...	...	...	...	...	...	...	...	...	...	...	...	...	...	...	...	...	...	...	...	...	...	...	...	...	...	...	...	...	...	...	...	...	...	...	...	...	...	...	...	...	...	...	...	...	...	...	...	...	...	...	...	...	...	...	...	...	...	...	...	...	...	...	...	...	...	...	...	...	...	...	...	...	...	...	...	...	...	...	...	...	...	...	...	...	...	...	...	...	...	...	...	...	...	...	...	...	...	...	...	...	...	...	...	...	...	...	...	...	...	...	...	...	...	...	...	...	...	...	...	...	...	...	...	...	...	...	...	...	...	...	...	...	...	...	...	...	...	...	...	...	...	...	...	...	...	...	...	...	...	...	...	...	...	...	...	...	...	...	...	...	...	...	...	...	...	...	...	...	...	...	...	...	...	...	...	...	...	...	...	...	...	...	...	...	...	...	...	...	...	...	...	...	...	...	...	...	...	...	...	...	...	...	...	...	...	...	...	...	...	...	...	...	...	...	...	...	...	...	...	...	...	...	...	...	...	...	...	...	...	...	...	...	...	...	...	...	...	...	...	...	...	...	...	...	...	...	...	...	...	...	...	...	...	...	...	...	...	...	...	...	...	...	...	...	...	...	...	...	...	...	...	...	...	...	...	...	...	...	...	...	...	...	...	...	...	...	...	...	...	...	...	...	...	...	...	...	...	...	...	...	...	...	...	...	...	...	...	...	...	...	...	...	...	...	...	...	...	...	...	...	...	...	...	...	...	...	...	...	...</
-----	-----	-----	-----	-----	-----	-----	-----	-----	-----	-----	-----	-----	-----	-----	-----	-----	-----	-----	-----	-----	-----	-----	-----	-----	-----	-----	-----	-----	-----	-----	-----	-----	-----	-----	-----	-----	-----	-----	-----	-----	-----	-----	-----	-----	-----	-----	-----	-----	-----	-----	-----	-----	-----	-----	-----	-----	-----	-----	-----	-----	-----	-----	-----	-----	-----	-----	-----	-----	-----	-----	-----	-----	-----	-----	-----	-----	-----	-----	-----	-----	-----	-----	-----	-----	-----	-----	-----	-----	-----	-----	-----	-----	-----	-----	-----	-----	-----	-----	-----	-----	-----	-----	-----	-----	-----	-----	-----	-----	-----	-----	-----	-----	-----	-----	-----	-----	-----	-----	-----	-----	-----	-----	-----	-----	-----	-----	-----	-----	-----	-----	-----	-----	-----	-----	-----	-----	-----	-----	-----	-----	-----	-----	-----	-----	-----	-----	-----	-----	-----	-----	-----	-----	-----	-----	-----	-----	-----	-----	-----	-----	-----	-----	-----	-----	-----	-----	-----	-----	-----	-----	-----	-----	-----	-----	-----	-----	-----	-----	-----	-----	-----	-----	-----	-----	-----	-----	-----	-----	-----	-----	-----	-----	-----	-----	-----	-----	-----	-----	-----	-----	-----	-----	-----	-----	-----	-----	-----	-----	-----	-----	-----	-----	-----	-----	-----	-----	-----	-----	-----	-----	-----	-----	-----	-----	-----	-----	-----	-----	-----	-----	-----	-----	-----	-----	-----	-----	-----	-----	-----	-----	-----	-----	-----	-----	-----	-----	-----	-----	-----	-----	-----	-----	-----	-----	-----	-----	-----	-----	-----	-----	-----	-----	-----	-----	-----	-----	-----	-----	-----	-----	-----	-----	-----	-----	-----	-----	-----	-----	-----	-----	-----	-----	-----	-----	-----	-----	-----	-----	-----	-----	-----	-----	-----	-----	-----	-----	-----	-----	-----	-----	-----	-----	-----	-----	-----	-----	-----	-----	-----	-----	-----	-----	-----	-----	-----	-----	-----	-----	-----	-----	-----	-----	-----	-----	-----	-----	-----	-----	-----	-----	-----	-----	-----	-----	-----	-----	-----	-----	-----	-----	-----	-----	-----	-----	-----	-----	-----	-----	-----	-----	-----	-----	-----	-----	-----	-----	-----	-----	-----	-----	-----	-----	-----	-----	-----	-----	-----	-----	-----	-----	-----	-----	-----	-----	-----	-----	-----	-----	-----	-----	-----	-----	-----	-----	-----	-----	-----	-----	-----	-----	-----	-----	-----	-----	-----	-----	-----	-----	-----	-----	-----	-----	-----	-----	-----	-----	-----	-----	-----	-----	-----	-----	-----	-----	-----	-----	-----	-----	-----	-----	-----	-----	-----	-----	-----	-----	-----	-----	-----	-----	-----	-----	-----	-----	-----	-----	-----	-----	-----	-----	-----	-----	-----	-----	-----	-----	-----	-----	-----	-----	-----	-----	-----	-----	-----	-----	-----	-----	-----	-----	-----	-----	-----	-----	-----	-----	-----	-----	-----	-----	-----	-----	-----	-----	-----	-----	-----	-----	-----	-----	-----	-----	-----	-----	-----	-----	-----	-----	-----	-----	-----	-----	-----	-----	-----	-----	-----	-----	-----	-----	-----	-----	-----	-----	-----	-----	-----	-----	-----	-----	-----	-----	-----	-----	-----	-----	-----	-----	-----	-----	-----	-----	-----	-----	-----	-----	-----	-----	-----	-----	-----	-----	-----	-----	-----	-----	-----	-----	-----	-----	-----	-----	-----	-----	-----	-----	-----	-----	-----	-----	-----	-----	-----	-----	-----	-----	-----	-----	-----	-----	-----	-----	-----	-----	-----	-----	-----	-----	-----	-----	-----	-----	-----	-----	-----	-----	-----	-----	-----	-----	-----	-----	-----	-----	-----	-----	-----	-----	-----	-----	-----	-----	-----	-----	-----	-----	-----	-----	-----	-----	-----	-----	-----	-----	-----	-----	-----	-----	-----	-----	-----	-----	-----	-----	-----	-----	-----	-----	-----	-----	-----	-----	-----	-----	-----	-----	-----	-----	-----	-----	-----	-----	-----	-----	-----	-----	-----	-----	-----	-----	-----	-----	-----	-----	-----	-----	-----	-----	-----	-----	-----	-----	-----	-----	-----	-----	-----	-----	-----	-----	-----	-----	-----	-----	-----	-----	-----	-----	-----	-----	-----	-----	-----	-----	-----	-----	-----	-----	-----	-----	-----	-----	-----	-----	-----	-----	-----	-----	-----	-----	-----	-----	-----	-----	-----	-----	-----	-----	-----	-----	-----	-----	-----	-----	-----	-----	-----	-----	-----	-----	-----	-----	-----	-----	-----	-----	-----	-----	-----	-----	-----	-----	-----	-----	-----	-----	-----	-----	-----	-----	-----	-----	-----	-----	-----	-----	-----	-----	-----	-----	-----	-----	-----	-----	-----	-----	-----	-----	-----	-----	-----	-----	-----	-----	-----	-----	-----	-----	-----	-----	-----	-----	-----	-----	-----	-----	-----	-----	-----	-----	-----	-----	-----	-----	-----	-----	-----	-----	-----	-----	-----	-----	-----	-----	-----	-----	-----	-----	-----	-----	-----	-----	-----	-----	-----	-----	-----	-----	-----	-----	-----	-----	-----	-----	-----	-----	-----	-----	-----	-----	-----	-----	-----	-----	-----	-----	-----	-----	-----	-----	-----	-----	-----	-----	-----	-----	-----	-----	-----	-----	-----	-----	-----	-----	-----	-----	-----	-----	-----	-----	-----	-----	-----	-----	-----	-----	-----	-----	-----	-----	-----	-----	-----	-----	-----	-----	-----	-----	-----	-----	-----	-----	-----	-----	-----	-----	-----	-----	-----	-----	-----	-----	-----	-----	-----	-----	-----	-----	-----	-----	-----	-----	-----	-----	-----	-----	-----	-----	-----	-----	-----	-----	-----	-----	-----	-----	-----	-----	-----	-----	-----	-----	-----	-----	-----	-----	-----	-----	-----	-----	-----	-----	-----	-----	-----	-----	-----	-----	-----	-----	-----	-----	-----	-----	-----	-----	-----	-----	-----	-----	-----	-----	-----	-----	-----	-----	-----	-----	-----	-----	-----	-----	-----	-----	-----	-----	-----	-----	-----	-----	-----	-----	-----	-----	-----	-----	-----	-----	-----	-----	-----	-----	-----	-----	-----	-----	-----	-----	-----	-----	-----	-----	-----	-----	-----	-----	-----	-----	-----	-----	-----	-----	-----	-----	-----	-----	-----	-----	-----	-----	-----	-----	-----	-----	-----	-----	-----	-----	-----	-----	-----	-----	-----	-----	-----	-----	-----	-----	-----	-----	-----	-----	-----	-----	-----	-----	-----	-----	-----	-----	-----	-----	-----	-----	-----	-----	-----	-----	-------



**410. Киров - Свердлов - Тюмень - Омск - Новосибирск** (от Тюмени до Барабинска) и обр.

Беспересадочные сообщения см. в начале таблицы.

[illegible]

Продолжение

[illegible]

□ Прох. Омск по пт., вс. и ср.  
■ Прох. Омск по вс., вт. и пт.







## 412. Пермь-Чусовская-Свердловск (от Бисера) и обратно.

...	5.48	...	...	21.8	...	...	7.16	...	...	22.47	...
№	52	№	68	№	76	№	80	№	Ж	№	51
...	12.29	20.50	...	4.45	229	От Бисер	...	23.38	...	7.35	15.59
...	12.52	21.13	...	4.57	244	Шалейка раз.	...	23.27	...	7.15	15.39
...	...	...	...	5.9	258	Теплая Гора	...	23.17	...	...	...
...	...	21.35	...	5.19	265	Промысла раз.	...	23.6	...	...	...
...	...	21.50	...	5.32	251	Усть-Тискос	...	22.54	...	6.53	...
...	...	22.12	...	5.48	268	Европейская	...	22.39	...	6.37	...
...	...	...	...	5.57	283	Евразия раз.	...	22.29	...	6.14	...
...	14.24	22.34	...	6.12	226	Хребет Уральский	...	22.15	...	...	...
...	...	...	...	6.22	211	Вагановка раз.	...	21.57	...	5.36	...
...	14.46	22.56	...	6.35	219	Азиатская	...	21.44	...	...	...
...	...	...	...	6.57	314	Камешек раз.	...	21.21	...	5.12	13.58
...	...	0.49	...	...	195	От Гороблагодатск	...	...	...	3.7	...
...	...	8.59	...	...	195	Пр Надеждинский зав.	...	...	...	18.53	...
...	...	...	18.53	...	195	От Надеждинский зав.	...	...	8.59	...	...
...	...	...	3.7	...	195	Пр Гороблагодатск	...	...	0.49	...	...
...	15.10	23.13	3.27	7.9	314	От Гороблагодатская	...	21.1	0.23	4.39	13.39
...	15.22	23.26	3.40	7.22	324	Баранчинская	...	20.50	0.12	4.28	13.28
...	...	23.47	4.2	7.44	342	Лая	...	20.27	23.50	4.5	...
...	...	...	4.16	8.0	354	Иридий раз.	...	20.10	23.28	...	...
...	...	...	4.24	8.8	357	С.-Донато раз.	...	20.0	23.21	...	...
...	16.6	0.13	4.30	8.14	361	Смычка раз.	...	19.51	23.13	3.29	12.43
...	...	...	...	...	188	От Нижн.-Тагил	...	...	...	...	6.15
...	18.55	...	...	...	188	Пр Егоршино	...	...	...	...	22.40
...	...	0.33	4.49	8.29	361	От Нижн. Тагил	...	19.30	22.53	2.59	...
...	...	...	...	...	368	Старатель раз.	...	...	...	...	...
...	...	...	...	8.46	374	Монзино	...	19.14	...	...	...
...	...	...	...	...	...	Леневский раз.	...	...	...	...	...
...	...	...	...	9.4	388	Анаторская	...	18.57	...	...	...
...	...	1.18	5.35	9.19	400	Быньковский раз.	...	18.41	22.8	...	...
...	...	1.31	5.48	9.32	412	От Невьянск	...	18.26	21.54	2.2	...
...	...	1.34	5.51	9.36	421	От Шурала	...	18.23	21.51	1.58	...
...	...	...	6.1	9.47	421	От Шурала	...	18.12	21.41	1.48	...
...	...	...	17.35	...	11	От Ежевая	...	...	...	2.45	...
...	...	...	18.6	...	11	Пр Шурала	...	...	...	2.14	...
...	...	...	6.4	9.49	421	От Шурала	...	18.10	21.39	1.39	...
...	...	...	6.16	10.2	431	Нейво Рудянская пл.	...	17.59	21.28	...	...
...	...	2.6	6.27	10.13	440	От Верхнейвинск	...	17.46	21.16	1.17	...
...	...	2.12	6.32	10.16	449	От Мурзинка раз.	...	17.44	21.13	1.13	...
...	...	...	...	10.28	458	Дедгор раз.	...	17.33	...	...	...
...	...	...	...	10.46	462	Таватуй	...	17.16	20.46	...	...
...	...	...	7.0	10.56	...	Аят раз.	...	17.5	...	...	...
...	...	...	...	11.3	474	Сагра раз.	...	16.58	...	...	...
...	...	3.6	7.26	11.15	482	Исеть	...	16.47	20.20	0.21	...
...	...	...	...	11.29	492	Шувакиш раз.	...	16.32	...	...	...
...	...	...	...	11.40	500	Свердловск сорт	...	16.19	...	...	...
...	...	3.40	8.0	11.53	509	От Свердловск	...	16.5	19.45	23.45	...
...	...	...	...	12.27	252	От Свердловск	...	15.32	...	...	...
...	...	...	...	20.5	252	Пр Челябинск	...	7.45	...	...	...
...	...	5.17	...	14.7	324	От Свердловск	...	10.40	16.50	...	...
...	...	11.27	...	22.1	897	Пр Тюмень	...	2.27	9.29	...	...
...	...	23.11	...	12.20	1523	Пр Омск	...	11.51	20.17	...	...
...	...	10.50	...	2.46	1523	Пр Новосибирск	...	21.56	7.30	...	...
...	...	...	...	17.25	360	От Свердловск	...	7.50	...	...	...
...	...	...	...	5.9	360	Пр Тавда	...	19.23	...	...	...

## 413. Киров-Гирсово-Слободской и обратно.

13.0	...	От Москва	325	Пр 964	11.25
13.25	964	Пр Киров	...	От	10.25
11.20	...	От Вологда	115	Пр 638	13.17
6.0	638	Пр Киров	325	От	19.50
23.17	...	От Пермь	410	Пр 480	2.20
12.6	480	Пр Киров	...	От	13.55
№ 88	Ж	Горьковская жел. дор.	№ 87	Ж	Ж
16.45	...	От Киров	75	Пр	8.5
17.6	7	Киров Котласский	68	Пр	7.54
17.22	16	Матанцы раз.	59	Пр	7.33
17.39	26	Гирсово См. табл. 415	49	Пр	7.12
17.42	42	Долгушино	33	Пр	7.10
18.24	54	Семаки	21	Пр	6.31
18.58	63	Вахрушево	12	Пр	5.59
19.26	70	Белка	5	Пр	5.34
20.0	75	Слободской	...	От	5.0

x Остановка на 1 минуту.

## 414. Шурала - Ежевая и обрат.

21.8	...	От Пермь	412	Пр 421	7.16
9.47	421	Пр Шурала	...	От	18.12
19.45	...	От Свердловск	412	Пр 89	8.0
21.39	89	Пр Шурала	...	От	6.4
№ 237	Ж	им. Кагановича Л. М. жел. дор.	№ 238	Ж	Ж
2.14	...	От Шурала	11	Пр	18.6
2.45	11	Пр Ежевая	...	От	17.35

## 416. Чайковская-Нытва и обратно

16.17	...	От Пермь	410	Пр 48	4.38
17.50	48	Пр Чайковская	...	От	3.11
19.27	...	От Киров	410	Пр 432	4.15
8.23	432	Пр Чайковская	...	От	14.58
№ 101	Ж	им. Кагановича Л. М. жел. дор.	№ 102	Ж	Ж
18.25	...	От Чайковская	37	Пр	2.30
18.41	6	Мошеш пл.	30	Пр	2.15
19.0	12	Моши пл.	24	Пр	1.58
19.15	17	Кабанов Мыс. пл.	19	Пр	1.45
19.33	22	Марчуги пл.	13	Пр	1.30
19.48	27	Сукманы	9	Пр	1.16
20.22	37	Нытва	...	От	0.45

## 417. Комарихинская-Уралнефть и обратно.

21.85.48	...	От Пермь	412	Пр 76	22.47 7.16
23.36 8.1	76	Пр Комарихинская	...	От	20.39 4.44
...	16.5	От Свердловск	412	Пр 432	11.53
...	4.40	Пр Комарихинская	...	От	23.46
№ 186	Ж	им. Кагановича Л. М. жел. дор.	№ 185	Ж	Ж
2.35 17.20	...	От Комарихинская	12	Пр	16.10 24.0
3.35 18.20	12	Пр Уралнефть	...	От	15.10 23.0

## 415. Киров - Котлас и обратно.

Без пересадки от Москвы чер. Киров до Котласа ж в пп. 82 и 81

21.52	23.17	—	От Пермь	410	Пр 479	5.21	2.20
9.47	12.6	480	Пр Киров	—	От	16.30	13.55
...	10.50	—	От Ленинград	115	Пр 1238	5.40	...
...	2.20	600	Пр Вологда	325	Пр 638	13.17	...
...	18.50	1238	Пр Киров	—	От	12.50	...
22.15	13.0	—	От Москва	325	Пр 964	11.25	7.20
21.58	13.25	964	Пр Киров	—	От	10.25	7.20
№ 62	№ 82	КМ	Горьковская ж.д.			КМ	№ 81
Ж	ИЖ					ИЖ	Ж
15.0	20.35	—	От Киров	383	Пр	9.35	6.35
15.21	20.56	7	Киров Котлас	377	Пр	9.24	6.24
15.36	21.11	16	Матанцы раз.	367	Пр	9.46	4.4
15.53	21.28	26	Гирсово	358	Пр	8.45	5.45
15.55	21.31	39	Медянка	345	Пр	8.20	5.19
16.24	22.1	54	Чашинский	330	Пр	7.52	4.50
16.54	22.31	67	Юрья	317	Пр	7.24	4.22
17.28	23.6	79	Мечкино раз.	308	Пр	6.56	3.54
17.46	23.24	92	Великая	291	Пр	6.28	3.26
18.16	23.56	103	Пахарь раз.	281	Пр	6.8	3.5
18.35	0.15	118	Мурани	265	Пр	5.43	2.40
19.10	0.50	136	Безбожник раз.	248	Пр	5.29	...
...	1.5	152	Староверческая	232	Пр	5.0	...
...	1.32	161	Базюк раз.	224	Пр	4.22	...
...	2.12	168	Нацменовск. р.	215	Пр	4.2	...
...	2.29	185	Опарно	199	Пр	3.46	...
...	2.44	199	Латышский	185	Пр	3.17	...
...	3.12	212	Альмеж	171	Пр	1.57	...
...	3.80	226	Новый раз.	158	Пр	2.32	...
...	3.57	242	Пинюг	142	Пр	2.5	...
...	4.23	266	Панасюк	118	Пр	1.37	...
...	4.47	274	Лунданка	110	Пр	1.0	...
...	5.21	288	Макуха раз.	96	Пр	0.47	...
...	5.34	299	Луза	85	Пр	0.4	...
...	6.22	325	Сусоловка	59	Пр	23.44	...
...	6.41	352	Савватия	32	Пр	23.15	...
...	7.4	383	Котлас	—	От	22.45	...

Пп. 82 и 81 останавливаются на платформах 146, 233, 257 и 365-го км.

## 17а. Баженово-Асбест и обр.

Без пересадки: От Свердловска чер. Баженово до Асбеста ж в пп. 110 и 109

15.39	...	От Свердловск	410	Пр 56	8.21
17.44	56	Пр Баженово	...	От	6.53
9.29	...	От Тюмень	410	Пр 268	11.27
15.33	268	Пр Баженово	...	От	6.25
№ 110	Ж	им. Кагановича Л. М. жел. дор.	№ 109	Ж	Ж
18.14	...	От Баженово	36	Пр	2.38
18.32	15	Муранитная	21	Пр	2.18
18.55	...	Режик	...	Пр	1.55
19.28	...	Изумруд	...	Пр	1.22
19.44	36	Пр Асбест	...	От	1.4



## 418. Калино - Кузино - Банал

(до Дружинино) и обратно.

Без пересадки

От Москвы Кур. чер. Горький—Калино до  
Лысьвы ж/сн  
Свердловска чер. Кузино до  
Нижнесергинской ж/сн  
Свердловска чер. Калино до  
Лысьвы ж/сн  
Чусовской чер. Калино до Банала  
ж/сн, ж в пп. 84 и 83.

в пп.  
83 и 84

5.48	—	От Пермь	412	Пр	115	22.47	—
8.59	115	Пр Калино	—	От	—	19.36	—
16.5	—	От Свердловск	21	Пр	395	11.53	—
3.29	395	Пр Калино	—	От	—	0.57	—
9.42	—	От Соликамск	432	Пр	249	18.34	—
18.50	249	Пр Калино	—	От	—	9.36	—
Пч. 8	Км	им. Кагановича Л. М.	Км	Пч. 84	Ж	Ж	Ж
19.0	—	От Калино	556	Пр	—	9.26	—
19.21	—	Лязгино	—	От	—	9.5	—
19.4	20	От Лысьва	537	Пр	—	8.45	—
19.52	—	Невидимка раз.	—	От	—	8.37	—
20.28	61	Кормовище	496	Пр	—	7.3	—
21.19	—	Паленый Лог раз.	—	От	—	7.10	—
21.45	85	Кумыш	472	Пр	—	6.41	—
22.19	101	Кын	456	Пр	—	6.1	—
23.37	—	Рассоленко раз.	—	От	—	5.1	—
0.7	131	Унь	426	Пр	—	4.55	—
0.41	—	Харенки раз.	—	От	—	4.14	—
1.18	166	Илим	391	Пр	—	3.45	—
1.52	—	Вырубки раз.	—	От	—	3.7	—
2.32	198	Уткинский завод	359	Пр	—	2.28	—
3.0	—	Печи раз.	—	От	—	2.4	—
3.21	221	Пр Кузино	335	Пр	—	1.43	—
19.27	—	От Киров	410	Пр	773	4.15	—
20.14	773	Пр Кузино	—	От	—	4.42	—
18.22	—	От Свердловск	410	Пр	87	4.26	—
21.2	87	Пр Кузино	—	От	—	1.34	—
3.45	221	От Кузино	333	Пр	—	1.20	—
4.17	—	Перескачка раз.	—	От	—	0.48	—
4.41	252	Пр Дружинино	304	Пр	—	0.25	—
6.45	—	От Дружинино	312	Пр	778	0.1	—
7.1	778	Пр Казань	—	От	—	0.26	—
10.36	—	От Дружинино	325	Пр	84	23.25	—
12.48	84	Пр Свердловск	—	От	—	21.20	—
5.1	252	От Дружинино	304	Пр	—	0.11	—
13.57	556	Пр Банал	418	Пр	—	13.17	—

## 418. Калино - Кузино - Банал

(от Атига) и обратно

19.0	—	От Калино	418	Пр	556	—	9.26
Пч. 83	Км	Юж.-Уральская	Км	Пч. 142	Ж	Ж	Ж
5.28	—	Атиг	268	Пр	—	23.44	—
5.57	—	Нижнесергинская	271	Пр	—	23.14	—
6.7	—	Бажуково раз.	255	Пр	—	22.39	—
6.34	—	Михайловский зав.	238	Пр	—	22.9	—
7.11	—	Сказ раз.	223	Пр	—	21.35	—
7.37	—	Арасланово	211	Пр	—	21.13	—
7.59	—	Табуска раз.	195	Пр	—	20.46	—
8.26	—	Нязепетровская	177	Пр	—	20.17	—
8.53	—	Ураим раз.	162	Пр	—	19.39	—
9.5	—	Ункурла	144	Пр	—	19.9	—
9.33	—	Азиям оаз.	131	Пр	—	18.44	—
10.4	—	Ургала	112	Пр	—	18.15	—
10.28	—	Злоказово	101	Пр	—	17.56	—
10.57	—	Кузинский зав.	83	Пр	—	17.16	—
11.25	—	Часловка раз.	69	Пр	—	16.51	—
11.55	—	Жукатау	56	Пр	—	16.27	—
11.57	—	Бердяш	51	Пр	—	16.15	—
12.24	—	От Бердяш	300	Пр	930	11.57	—
12.46	—	Пр Сызрань	300	Пр	—	6.40	—
12.55	—	От Челябинск	300	Пр	212	10.30	4.50
13.25	20.30	Бердяш	51	Пр	—	2.30	5.37
14.19	21.24	Магнетит	37	Пр	—	1.37	14.44
14.39	21.44	Сетка	28	Пр	—	1.27	14.34
15.21	2.26	Отвал раз.	11	Пр	—	0.39	13.46
15.57	23.2	Банал	—	От	—	0.10	13.17

## 418а. Висимо-Уткинск - Гора

Высокая и обр.

Пч. 192	Км	им. Кагановича Л. М.	Км	Пч. 198	Ж	Ж	Ж
12.0	—	От Висимо-Уткинск	64	Пр	—	11.28	—
13.5	—	Висимо Шайтанск	52	Пр	—	10.51	—
13.59	—	Урал	43	Пр	—	10.5	—
14.44	—	Чауш	31	Пр	—	9.10	—
15.2	—	Черносточинск	20	Пр	—	8.21	20.18
15.56	—	Горбуновский торфян.	10	Пр	—	7.36	19.43
16.29	—	Железный рудник	2	Пр	—	7.5	19.12
16.34	—	Кедун-Быково	1	Пр	—	6.55	19.0
16.50	—	Гора Высокая	—	От	—	6.0	18.10
17.0	—	—	—	От	—	5.50	18.0

## 419. Гороблагодатская-Богословск

и обратно.

От Москвы чер. Пермь—Гороблагодатскую до Надеждинска  
ж/сн в пп. 75 и 76.  
От Свердловска до Богословска м/сн, ж/сн, ж в пп. 75 и 76  
От Свердловска чер. Мед. Шахт до Боксит ж/сн в пп. 75 и 76  
Надеждинского завода до Покровска Урал. ж в пп.  
401 и 402

5.48	—	От Пермь II	412	Пр	314	22.47	—
14.46	—	Пр Гороблагодатская	—	От	—	13.58	—
19.45	—	От Свердловск	412	Пр	195	8.0	—
0.23	—	Пр Гороблагодатская	—	От	—	3.27	—
Пч. 75	Км	им. Кагановича Л. М.	Км	Пч. 76	Ж	Ж	Ж
0.49	—	От Гороблагодатская	243	Пр	—	3.7	—
1.5	—	Кушва	241	Пр	—	3.2	—
1.21	10	Благодать	233	Пр	—	2.38	—
2.8	16	Верхняя	227	Пр	—	2.23	—
2.21	—	Гачное	—	Пр	—	1.46	—
2.38	—	Промежуток	—	Пр	—	1.31	—
3.10	46	Выя	197	Пр	—	1.2	—
4.0	—	От Выя	12	Пр	—	23.55	—
4.51	—	Пр Н. Туринск. з.	—	От	—	23.4	—
3.25	46	Выя	197	Пр	—	0.47	—
3.52	61	Платина	182	Пр	—	0.16	—
4.18	75	Корелино	168	Пр	—	23.44	—
4.45	—	Обжиг	—	Пр	—	23.13	—
5.9	104	Верхотурье	139	Пр	—	22.47	—
5.29	—	Актый	—	Пр	—	22.3	—
5.54	—	Ляля	118	Пр	—	21.40	—
6.16	125	Лобва	100	Пр	—	20.59	—
6.58	143	Коптяки	—	Пр	—	20.33	—
7.22	—	Вагранская	78	Пр	—	20.3	—
7.53	165	Дровяное	—	Пр	—	19.42	—
8.11	—	Поперечное	63	Пр	—	19.25	—
8.28	180	Надеждинский зав.	49	Пр	—	18.53	—
8.59	194	Надеждинск	46	Пр	—	18.15	4.8
9.37	—	—	—	От	—	8.3	3.55
16.14	9.49	От Надеждинск	425	Пр	77	4.56	—
20.35	—	Пр Сама	—	От	—	1.8	—
0.8	—	От Сосьва	425	Пр	98	—	16.44
8.3	—	Пр Надеждинск	—	От	—	—	8.5
16.51	—	От Надеждинск	425	Пр	—	—	—
16.37	9.57	От Надеждинск	412	Пр	—	17.55	3.45
16.55	10.10	Огнеупор	42	Пр	—	17.47	3.33
17.34	10.34	Замарайка	33	Пр	—	17.31	3.11
8.3	11.2	Кр. Железняк	21	Пр	—	17.6	2.40
18.14	11.10	Медная шахта	17	Пр	—	16.52	2.23
18.38	—	От Медная шахта	62	Пр	—	—	1.43
21.12	—	Пр Покровск Урал	—	От	—	—	22.44
11.15	226	От Медная шахта	—	Пр	—	17.16	47
11.40	243	Пр Богословск	—	От	—	—	16.14

## 420. Выя-Нижнетуринский

завод и обратно.

5.48	—	От Пермь	412	Пр	360	22.47	—
0.49	—	Пр Горобла.	419	Пр	—	3.7	—
3.10	—	От Выя	419	Пр	—	1.2	—
18.53	—	От Надежд. з.	614	Пр	—	8.59	—
0.47	—	Пр Выя	—	От	—	3.25	—
Пч. 235	Км	им. Кагановича Л. М.	Км	Пч. 236	Ж	Ж	Ж
4.0	—	От Выя	—	Пр	—	23.55	—
4.51	—	Пр Нижнетур. зав.	—	От	—	23.4	—

## 421. Синарская - Багаряк

и обратно.

3.16	—	От Свердловск	102	Пр	—	3.0	—
6.2	—	Пр Синарская	—	От	—	23.55	—
23.19	—	От Курган	263	Пр	—	23.39	—
7.20	—	Пр Синарская	—	От	—	15.52	—
Пч. 162	Км	Южно-Уральская ж. д.	Км	Пч. 161	Ж	Ж	Ж
8.0	—	От Синарская	—	Пр	—	15.0	—
8.5	—	Пр Байново	—	От	—	14.19	—
10.2	—	Пр Багаряк	—	От	—	12.44	—

## 422. Подволошная - Ревда

и обратно.

2.57	—	От Пермь	410	Пр	331	18.27	—
12.5	—	Пр Подволошная	—	От	—	10.5	—
11.8	—	От Свердловск	419	Пр	—	13.23	—
12.35	—	Пр Подволошная	—	От	—	12.7	—
Пч. 175	Км	им. Кагановича Л. М.	Км	Пч. 176	Ж	Ж	Ж
17.25	—	От Подволошная	—	Пр	—	4.30	—
18.12	—	Пр Ревда	—	От	—	3.43	—



423. И. Тагил - Егоршино и обратно.			
Без пересадки: От И. Тагила чер. Егоршино - Богданович до Синарской ж/ст, ж в пп. 88 и 87			
...	23.45	—	От Свердловской чер. Егоршино до Нижн. Салды ж/ст в пп. 88 и 87.
...	2.59	149	И. Тагил
...	5.48	36	И. Тагил
...	16.6	36	И. Тагил
424. Медная шахта - Покровск Уралъев и обр.			
Без пересадки: От Покровска Ур. до Надеждинского з. ж в пп. 401 и 402			
...	0.49	—	От Свердловской до Боксит ж/ст
...	11.10	227	И. Тагил
...	16.14	33	И. Тагил
...	18.14	33	И. Тагил
425. Надеждинск - Сама и обратно.			
Без пересадки: От Надеждинского зав. до Шалашиной ж в пп. 425 и 426.			
...	0.49	—	От Гороблагодатской ж/ст
...	8.59	191	И. Тагил
...	16.14	49	И. Тагил
...	18.15	49	И. Тагил
...	22.44	94	И. Тагил
...	4.8	94	И. Тагил
426. Надеждинск - Сосыва и обратно.			
Без пересадки: От Надеждинского зав. до Шалашиной ж в пп. 425 и 426.			
...	0.49	—	От Гороблагодатской ж/ст
...	8.59	191	И. Тагил
...	16.14	49	И. Тагил
...	18.15	49	И. Тагил
...	22.44	94	И. Тагил
...	4.8	94	И. Тагил

427. Урай - Шалашиная и обратно.			
От Надеждинского завода до Шалашиной ж в пп. 425 и 426.			
...	19.23	—	От Надеждинского з. ж
...	21.7	2	И. Тагил
...	21.7	2	И. Тагил
428. Свердловск - Ирбит - Тагил (до Егоршино) и обратно.			
Без пересадки: От Свердловской чер. Егоршино до И. Тагила ж/ст в пп. 85 и 86			
...	15.0	—	От И. Тагила чер. Егоршино до И. Тагила ж/ст
...	3.0	365	И. Тагил
...	7.45	252	И. Тагил
...	15.32	897	И. Тагил
...	11.51	897	И. Тагил
...	10.40	897	И. Тагил
...	21.8	510	И. Тагил
...	11.53	510	И. Тагил
...	13.35	480	И. Тагил
...	2.57	860	И. Тагил
...	13.23	860	И. Тагил
429. Егоршино - Синарская и обратно.			
Без пересадки: От И. Тагила чер. Егоршино - Богданович до Синарской ж/ст, ж в пп. 88 и 87.			
...	17.25	—	От Свердловской чер. Егоршино до И. Тагила ж/ст
...	21.44	120	И. Тагил
...	18.55	188	И. Тагил
...	2.28	240	И. Тагил
...	19.23	240	И. Тагил
...	2.53	240	И. Тагил
...	3.8	—	От И. Тагила чер. Егоршино до И. Тагила ж/ст
...	3.58	33	И. Тагил
...	4.48	56	И. Тагил
...	5.9	69	И. Тагил
...	8.48	798	И. Тагил
...	2.31	158	И. Тагил
...	8.11	158	И. Тагил
...	10.40	158	И. Тагил
...	5.30	69	И. Тагил
...	6.53	111	И. Тагил
...	15.52	261	И. Тагил
...	23.39	261	И. Тагил

427. Урай - Шалашиная и обратно.			
От Надеждинского завода до Шалашиной ж в пп. 425 и 426.			
...	19.23	—	От Надеждинского з. ж
...	21.7	2	И. Тагил
...	21.7	2	И. Тагил
428. Свердловск - Ирбит - Тагил (до Егоршино) и обратно.			
Без пересадки: От Свердловской чер. Егоршино до И. Тагила ж/ст в пп. 85 и 86			
...	15.0	—	От И. Тагила чер. Егоршино до И. Тагила ж/ст
...	3.0	365	И. Тагил
...	7.45	252	И. Тагил
...	15.32	897	И. Тагил
...	11.51	897	И. Тагил
...	10.40	897	И. Тагил
...	21.8	510	И. Тагил
...	11.53	510	И. Тагил
...	13.35	480	И. Тагил
...	2.57	860	И. Тагил
...	13.23	860	И. Тагил
429. Егоршино - Синарская и обратно.			
Без пересадки: От И. Тагила чер. Егоршино - Богданович до Синарской ж/ст, ж в пп. 88 и 87.			
...	17.25	—	От Свердловской чер. Егоршино до И. Тагила ж/ст
...	21.44	120	И. Тагил
...	18.55	188	И. Тагил
...	2.28	240	И. Тагил
...	19.23	240	И. Тагил
...	2.53	240	И. Тагил
...	3.8	—	От И. Тагила чер. Егоршино до И. Тагила ж/ст
...	3.58	33	И. Тагил
...	4.48	56	И. Тагил
...	5.9	69	И. Тагил
...	8.48	798	И. Тагил
...	2.31	158	И. Тагил
...	8.11	158	И. Тагил
...	10.40	158	И. Тагил
...	5.30	69	И. Тагил
...	6.53	111	И. Тагил
...	15.52	261	И. Тагил
...	23.39	261	И. Тагил



## 430. Свердловск - Челябинск и обратно.

Без пересадки: От Перми через Свердловск до Челябинска м/сп, ж/сп, ж в пп 80 и 79.

...	40. 0	...	14. 0	—	От Москва ....	Пр	1658	12. 5	20. 5	...	...
...	7. 8	...	13. 3	796	От Казань .....	Пр	862	15. 17	21. 5	...	...
...	5. 57	...	12. 48	1658	Пр Свердловск	От	—	17. 15	21. 20	...	...
...	21. 8	...	...	—	От Пермь .....	Пр	510	...	7. 16	...	...
...	11. 53	...	...	510	Пр Свердловск	От	—	...	16. 5	...	...
...	20. 53	...	11. 2	—	От Пермь .....	Пр	380	18. 27	5. 54	...	...
...	4. 54	...	20. 47	380	Пр Свердловск	От	—	8. 47	18. 22	...	...
...	0. 25	...	...	—	От Ирбит .....	Пр	203	...	0. 20	...	...
...	7. 50	...	...	203	Пр Свердловск	От	—	...	17. 25	...	...
—	Пч. 80 М Ж	Пч. 68 М Ж	Пч. 66 М Ж	КМ	Южно-Уральская ж. д.		КМ	Пч. 65 М Ж	Пч. 79 М Ж	Пч. 67 М Ж	—
...	12. 27	...	22. 18	—	От Свердловск X	Пр	252	4. 11	15. 32	...	...
...	12. 51	...	22. 41	17	Шарташ ж. д. н.м. Кага- нопоча Л. М.	Пр	248	...	...	...	...
...	13. 10	...	23. 0	29	Уктус X	Пр	235	3. 50	15. 11	...	...
...	13. 26	...	23. 16	37	Арамилев раз.	Пр	223	3. 27	14. 52	...	...
...	13. 44	...	23. 34	49	Принский раз.	Пр	215	3. 14	14. 39	...	...
...	13. 46	...	23. 36	49	Мраморская	Пр	203	2. 55	14. 20	...	...
...	13. 59	...	23. 49	56	Косой Брод раз.	Пр	196	2. 53	14. 18	...	...
...	14. 18	...	0. 8	62	Сысерть X	Пр	190	2. 38	14. 3	...	...
...	14. 32	...	0. 22	70	Пропуск раз.	Пр	182	2. 26	13. 43	...	...
...	14. 50	...	0. 40	80	Полдневная	Пр	172	2. 4	13. 21	...	...
...	15. 8	...	0. 58	89	Кладовка раз.	Пр	163	1. 49	13. 6	...	...
...	15. 24	...	1. 22	97	Каркодин раз.	Пр	155	1. 35	12. 52	...	...
...	15. 46	...	1. 44	110	Уфалей X	Пр	142	1. 18	12. 35	...	...
...	15. 56	0. 15	1. 54	110	Иткуль раз.	Пр	134	0. 57	12. 14	...	...
...	16. 9	0. 37	2. 7	118	Укагач раз.	Пр	128	0. 45	12. 2	23. 5	...
...	16. 22	0. 50	2. 20	124	Силач раз.	Пр	122	0. 33	11. 50	22. 53	...
...	16. 33	1. 1	2. 31	130	Маук	Пр	113	0. 2	11. 39	22. 42	...
...	16. 50	1. 18	2. 48	139	Тюбук раз.	Пр	103	0. 9	11. 26	22. 29	...
...	17. 6	1. 31	3. 4	149	Кувалжа раз.	Пр	96	23. 5	11. 7	22. 10	...
...	17. 18	1. 46	3. 16	156	Выштым X	Пр	90	23. 3	10. 49	21. 52	...
...	17. 28	1. 56	3. 26	162	Татыш раз.	Пр	80	23. 1	10. 35	21. 38	...
...	17. 38	2. 6	3. 36	162	Бижеляк раз.	Пр	70	23. 7	10. 23	21. 26	...
...	17. 55	2. 23	3. 53	172	Аргязш.	Пр	55	22. 57	10. 13	21. 16	...
...	18. 12	2. 46	4. 14	182	Барый раз.	Пр	43	22. 42	9. 58	21. 1	...
...	18. 35	3. 0	4. 42	197	Косорги раз.	Пр	33	22. 25	9. 41	20. 37	...
...	18. 53	3. 27	5. 0	209	Есаульская	Пр	25	22. 3	9. 20	20. 16	...
...	19. 9	3. 43	5. 16	219	Шагол раз.	Пр	16	21. 44	9. 2	19. 57	...
...	19. 23	3. 58	5. 36	227	Электростанция раз.	Пр	6	21. 27	8. 45	19. 40	...
...	19. 37	4. 12	5. 52	236	Челябинск X	Пр	—	21. 13	8. 31	19. 26	...
...	19. 54	4. 29	6. 9	246	От Челябинск	Пр	42	20. 57	8. 17	19. 2	...
...	20. 5	4. 40	6. 20	252	Пр Карталы	Пр	145	20. 38	7. 58	18. 43	...
...	20. 50	...	8. 45	275	Пр Магнитогорск	Пр	—	20. 25	7. 45	18. 30	...
...	5. 16	...	16. 57	420	От Челябинск	Пр	1006	...	6. 40	...	...
...	9. 50	...	4. 49	1006	Пр Куйбышев	Пр	—	...	23. 11	...	...
...	22. 40	...	9. 40	—	От Челябинск	Пр	1418	...	18. 30	...	...
...	0. 42	...	13. 5	—	Пр Омск	Пр	626	...	4. 50	15. 35	...
...	21. 40	5. 30	16. 35	—	Пр Новосибирск	Пр	—	...	0. 20	9. 30	...
...	20. 12	0. 53	12. 55	792	От Челябинск	Пр	1418	3. 45	22. 45	3. 20	...
...	13. 40	16. 18	4. 0	1418	Пр Омск	Пр	—	8. 3	1. 43	4. 46	...
...	...	...	...	...	Пр Новосибирск	Пр	—	17. 30	1. 33	12. 36	...

## 430. Кони — Дуньевка и обратно

Расписание на лето 1937 г. не доставлено

## 431. Свердловск - Курган и обратно.

Без пересадки: От Москвы чер. Казань-Свердловск-Курган до Караганды м/сп, ж/сп, ж  
 Омска м/сп, ж/сп, ж  
 Новосибирска м/сп, ж/сп, ж  
 Борового ж/сп, ж  
 От Синарской чер. Курган до Челябинска м/сп, ж/сп, ж в пп. 54 и 53.

...	23. 55	...	...	—	От Москва .....	Пр	1658	10. 40	...	...	...
...	0. 26	...	...	796	От Казань .....	Пр	862	7. 1	...	...	...
...	2. 47	...	...	1658	Пр Свердловск	От	—	3. 50	...	...	...
...	21. 8	...	...	—	От Пермь .....	Пр	510	7. 16	...	...	...
...	11. 53	...	...	510	Пр Свердловск	От	—	16. 5	...	...	...
...	7. 45	...	...	—	От Челябинск	Пр	252	20. 5	...	...	...
...	15. 32	...	...	252	Пр Свердловск	От	—	12. 27	...	...	...
...	21. 45	...	...	—	От Омск .....	Пр	897	23. 11	...	...	...
...	1. 30	...	...	897	Пр Свердловск	От	—	5. 17	...	...	...
...	10. 11	...	...	—	От Пермь .....	Пр	380	18. 27	...	...	...
...	22. 57	...	...	380	Пр Свердловск	От	—	8. 47	...	...	...
—	Пч. 72 М Ж	Пч. 54 М Ж	КМ	им. Кагановича Л. М. жел. дор.		КМ	Пч. 71 М Ж	Пч. 53 М Ж	—	—	—
...	3. 16	...	...	—	От Свердловск X	Пр	363	3. 0	...	...	...
...	3. 33	...	...	4	Шарташ	Пр	359	...	...	...	...
...	3. 42	...	...	8	Путевка раз.	Пр	355	2. 43	...	...	...
...	3. 58	...	...	12	Лечебный раз.	Пр	351	2. 32	...	...	...
...	4. 15	...	...	20	Кольцово раз.	Пр	343	2. 21	...	...	...
...	4. 44	...	...	30	Вьюхино	Пр	333	1. 58	...	...	...
...	4. 59	...	...	48	Колоткино раз.	Пр	315	1. 27	...	...	...
...	5. 18	...	...	58	Марамзино	Пр	305	1. 10	...	...	...
...	5. 33	...	...	68	Храмцовская	Пр	295	0. 56	...	...	...
...	6. 2	...	...	78	Перебор	Пр	285	0. 29	...	...	...
...	8. 0	...	...	100	Южно-Уральская жел. дор.	Пр	263	23. 55	...	...	...
...	10. 21	...	...	20	Синарская X	Пр	20	15. 0	...	...	...
...	6. 17	15. 52	100	От Синарская X	Пр	263	23. 7	7. 20	...	...	...
...	6. 46	16. 20	121	Колчедан	Пр	242	22. 37	6. 50	...	...	...
...	7. 14	16. 51	140	Чуга	Пр	223	22. 5	6. 8	...	...	...
...	7. 34	17. 10	149	Катайск	Пр	214	21. 45	5. 49	...	...	...
...	8. 14	17. 53	171	Долматово	Пр	192	21. 8	5. 10	...	...	...
...	8. 48	18. 31	194	Лещево-Замараево	Пр	169	20. 23	4. 24	...	...	...
...	9. 22	19. 5	217	Шадрино X	Пр	146	19. 45	3. 47	...	...	...
...	9. 37	19. 25	231	Барневка	Пр	132	19. 20	3. 30	...	...	...
...	9. 56	19. 44	241	Качусово	Пр	122	19. 3	3. 13	...	...	...
...	10. 13	20. 2	249	Блеск раз.	Пр	114	18. 48	2. 58	...	...	...
...	10. 33	20. 22	260	Ватолино раз.	Пр	103	18. 36	2. 46	...	...	...
...	10. 48	20. 37	269	Шляпниково	Пр	94	18. 21	2. 31	...	...	...
...	11. 11	21. 0	279	Жарниково	Пр	84	18. 1	2. 11	...	...	...
...	11. 25	21. 14	296	Твердыш	Пр	67	17. 31	1. 46	...	...	...
...	12. 0	21. 49	308	Окуновка	Пр	55	17. 10	1. 25	...	...	...
...	12. 16	22. 5	318	Кособродский раз.	Пр	45	16. 52	1. 8	...	...	...
...	12. 33	22. 22	329	Иковка раз.	Пр	34	16. 35	0. 51	...	...	...
...	12. 50	22. 40	339	Просвет	Пр	24	16. 10	0. 33	...	...	...
...	13. 13	23. 8	360	Малиновка	Пр	—	15. 53	0. 17	...	...	...
...	13. 27	23. 17	363	Галкино	Пр	3	15. 27	23. 51	...	...	...
...	13. 41	23. 31	363	Курган X	Пр	—	15. 11	23. 35	...	...	...
...	13. 49	23. 39	—	От Курган	Пр	979	14. 11	20. 50	...	...	...
...	14. 16	5. 5	—	От Курган	Пр	540	14. 11	20. 50	...	...	...
...	20. 59	12. 33	260	Петропавловск	Пр	719	6. 30	14. 29	...	...	...
...	4. 10	10. 30	979	Караганда	Пр	—	4. 43	18. 44	...	...	...
...	14. 16	5. 5	—	От Курган	Пр	540	14. 11	20. 50	...	...	...
...	3. 56	20. 12	540	От Омск	Пр	—	22. 35	8. 3	...	...	...

† Прох. Свердловск при следовании из Омска по пн., ср., пт. и сб.  
 из Новосибирска по чт., сб. и вт.



## 432. Чусовская-Усольская-Соликамск и обратно.

Без переадресации			От Москвы чер. Горький—Пермь до Соликамска ж/сн в пп 67 и 68.			От Свердловска чер. Чусовскую до Соликамска м/сн, ж/сн, ж в пп. 67 и 68.		
...	...	...	5.48	—	От Пермь .....	131	Пр	131
...	...	...	9.28	131	Пр Чусовская .....	412	От	—
...	...	...	23.45	—	От Свердловск .....	379	Пр	379
...	...	...	10.38	379	Пр Чусовская .....	412	От	—
...	...	...	16.15	—	От Бердяуш .....	522	Пр	522
...	...	...	10.5	522	Пр Чусовская .....	418	От	—
—	—	—	№. 67 м ж	Км	им. Кагановича Л. М. жел. дор.	Км	№. 68 м ж	—
...	...	...	11.4	—	От Чусовская X .....	233	Пр	233
...	...	...	11.15	—	Антабары раз. ....	—	—	—
...	...	...	11.28	19	Утес .....	214	—	—
...	...	...	11.37	—	Грузди раз. ....	—	—	—
...	...	...	11.44	28	Заготовка раз. ....	205	—	—
...	...	...	11.49	—	Осеннее раз. ....	—	—	—
...	...	...	12.0	39	Баская .....	194	—	—
...	...	...	12.11	48	Бассег раз. ....	185	—	—
...	...	...	12.11	53	Маховатия раз. ....	180	—	—
...	...	...	12.28	58	Усьва .....	175	—	—
...	...	...	12.3	—	Разведка раз. ....	—	—	—
...	...	...	12.45	69	Нагорная .....	164	—	—
...	...	...	12.55	—	Косьва раз. ....	—	—	—
...	...	...	13.5	83	Пр Губаха X .....	150	От	—
...	...	...	13.11	—	Наклонный раз. ....	—	—	—
...	...	...	13.24	—	Половинка .....	136	—	—
...	...	...	13.38	97	Няр раз. ....	129	—	—
...	...	...	13.49	104	Пр Кизел X .....	120	От	—
...	...	...	14.0	—	Расик .....	—	—	—
...	...	...	14.22	113	Пр Копи .....	98	От	—
...	...	...	14.41	—	От Копи .....	—	—	—
...	...	...	15.3	135	Пр Луньевка .....	7	От	—
...	...	...	15.5	135	От Копи .....	98	Пр	98
...	...	...	15.34	152	Всеволод Вильва .....	81	—	—
...	...	...	16.2	168	Яйва .....	65	—	—
...	...	...	16.25	—	Люзен раз. ....	—	—	—
...	...	...	16.43	186	Шиши .....	47	—	—
...	...	...	17.3	—	Дурыманы раз. ....	—	—	—
...	...	...	17.21	205	Пр Усольская X .....	28	От	—
...	...	...	17.36	—	Пр Усольская X .....	—	—	—
...	...	...	18.34	233	Пр Соликамск п. X .....	—	От	—

## 432а. Яр—Фосфоритная и обратно.

...	...	...	22.25	—	От Киров .....	410	Пр	171
...	...	...	2.37	171	Пр Яр .....	—	От	—
...	...	...	19.1	—	От Пермь .....	410	Пр	309
...	...	...	2.42	309	Пр Яр .....	—	От	—
—	—	—	№. 402 ж	Км	Горьковская жел. дор.	Км	№. 401 ж	—
...	...	...	3.30	—	От Яр Пермский .....	167	Пр	167
...	...	...	4.20	15	Пудемский раз. ....	152	—	—
...	...	...	4.57	30	Перелом .....	137	—	—
...	...	...	5.39	44	Шахровский раз. ....	123	—	—
...	...	...	6.44	61	Стальная .....	106	—	—
...	...	...	7.43	85	Раз. № 6 .....	82	—	—
...	...	...	8.55	108	Шлаковая .....	59	—	—
...	...	...	9.25	124	Пещера раз. ....	43	—	—
...	...	...	10.25	145	Кирс .....	22	—	—
...	...	...	11.6	167	Пр Фосфоритная .....	—	От	—

## 433. Петропавловск-Караганда-Берты

Продолжение  
433. Петропавловск-Караганда-Берты  
(от Караганды и обратно)

...	...	...	15.40	—	От Караганда Нов. ...	487	Пр	487
...	...	...	19.10	—	Б. Михайловка .....	468	—	—
...	...	...	18.30	—	Карабас раз. ....	444	—	—
...	...	...	17.45	—	Чурбай-Нура .....	426	—	—
...	...	...	17.15	—	Кара-Мурун раз. ....	402	—	—
...	...	...	16.15	—	Дарья .....	381	—	—
...	...	...	15.35	—	Бурма раз. ....	359	—	—
...	...	...	15.10	—	Сакен .....	—	—	—
...	...	...	14.25	—	Сары-Су раз. ....	344	—	—
...	...	...	14.65	—	Нельды .....	326	—	—
...	...	...	13.5	—	Айса раз. ....	308	—	—
...	...	...	11.57	—	Тагалы .....	285	—	—
...	...	...	11.15	—	Агдырь .....	273	—	—
...	...	...	10.34	—	Айрин раз. ....	249	—	—
...	...	...	9.34	—	Басега .....	229	—	—
...	...	...	8.42	—	Акчагыл раз. ....	212	—	—
...	...	...	7.22	—	Кин .....	184	—	—
...	...	...	6.35	—	Аркерт раз. ....	160	—	—
...	...	...	6.5	—	Монты .....	137	—	—
...	...	...	4.25	—	Бирюк раз. ....	115	—	—
...	...	...	3.47	—	Чумек раз. ....	92	—	—
...	...	...	2.57	—	Сары-Кум .....	70	—	—
...	...	...	1.15	—	Кок-Понбак раз. ....	41	—	—
...	...	...	0.43	—	Бель-Кудык раз. ....	20	—	—
...	...	...	23.48	—	Берты .....	—	От	—
...	...	...	22.50	—	—	—	—	—
...	...	...	22.10	—	—	—	—	—

...	...	...	15.40	—	От Караганда Нов. ...	487	Пр	487
...	...	...	19.10	—	Б. Михайловка .....	468	—	—
...	...	...	18.30	—	Карабас раз. ....	444	—	—
...	...	...	17.45	—	Чурбай-Нура .....	426	—	—
...	...	...	17.15	—	Кара-Мурун раз. ....	402	—	—
...	...	...	16.15	—	Дарья .....	381	—	—
...	...	...	15.35	—	Бурма раз. ....	359	—	—
...	...	...	15.10	—	Сакен .....	—	—	—
...	...	...	14.25	—	Сары-Су раз. ....	344	—	—
...	...	...	14.65	—	Нельды .....	326	—	—
...	...	...	13.5	—	Айса раз. ....	308	—	—
...	...	...	11.57	—	Тагалы .....	285	—	—
...	...	...	11.15	—	Агдырь .....	273	—	—
...	...	...	10.34	—	Айрин раз. ....	249	—	—
...	...	...	9.34	—	Басега .....	229	—	—
...	...	...	8.42	—	Акчагыл раз. ....	212	—	—
...	...	...	7.22	—	Кин .....	184	—	—
...	...	...	6.35	—	Аркерт раз. ....	160	—	—
...	...	...	6.5	—	Монты .....	137	—	—
...	...	...	4.25	—	Бирюк раз. ....	115	—	—
...	...	...	3.47	—	Чумек раз. ....	92	—	—
...	...	...	2.57	—	Сары-Кум .....	70	—	—
...	...	...	1.15	—	Кок-Понбак раз. ....	41	—	—
...	...	...	0.43	—	Бель-Кудык раз. ....	20	—	—
...	...	...	23.48	—	Берты .....	—	От	—
...	...	...	22.50	—	—	—	—	—
...	...	...	22.10	—	—	—	—	—



**435. Челябинск—Омск** (до Кургана) и обратно.

Без пересядки

- От Ленинграда через Челябинск до Иркутска м/сп, ж/сп, ж в пп. 78 и 77.
- От Караганды чер. Петропавловск—Омск до Алматы ж/сп в пп. 78 и 77
- От Борового чер. Омск до Новосибирска ж/сп в пп. 52 и 51.
- От Харькова чер. Челябинск до Новосибирска м/сп, ж/сп, ж в пп. 52 и 51.
- Караганды м/сп, ж/сп и ж в пп. 52 и 51.

От Челябинска чер. Курган до:  
 Синарской м/си, ж/си, ж в пп. 54 и 53.  
 Иркутска чер. Омск м/си, ж/си, ж в пп. 98 и 97.  
 От Москвы чер. Казань-Свердловск-Курган до:  
 Карагайды м/си, ж/си,  
 Борового ж/си  
 Новосибирска м/си, ж/си, ж } в пп. 72 и 71.  
 Омска м/си, ж/си,  
 От Кустаяна чер. Челябинск-Новосибирск до Алма-  
 Аты ж/си в пп. 78 и 77.

Аты ж/сн в пп. 78 и 77.														
...	...	23. 0	...	12. 0	—	От Москва...	360.885/Пр	2099	20.50	5.50	...	...	...	...
...	...	10 30	...	19 35	2099	Пр Челябинск	495.390/От	—	9.40	22.40	...	...	...	...
...	...	...	13. 0	...	—	От Харьков..	504.121/Пр	2340	...	4. 5	...	...	...	...
...	7 35	...	...	...	—	От Вязьма...	383.471/Пр	2294	...	...	...	20.40	...	...
...	11 35	...	20.45	21.50	—	От Пенза...	476 /Пр	1395	6.55	20.40	...	16. 1	...	...
...	20 10	...	5.20	6.40	—	От Сызрань..	885 /Пр	1142	21.59	12. 8	...	7.13	...	...
...	4.50	...	15 35	19 0	—	Пр Челябинск	390 /От	—	10. 5	4.25	...	23.15	...	...
...	...	...	...	21. 8	—	От Пермь.....	412 /Пр	762	7.16	...	...	...	...	...
...	...	22.18	...	12.27	510	От Свердловск	412 /Пр	252	15.32	11.11	...	...	...	...
...	...	6.20	...	20. 5	762	Пр Челябинск..	430 /От	—	7.45	20.25	...	...	...	...
—	Пч. 78 М Ж	Пс. 54 М Ж	Пс. 52 М Ж	Пч. 98 М Ж	К.м	Южно-Уральская жел. дор.			К.м	Пч. 97 М Ж	Пс. 51 М Ж	Пс. 53 М Ж	Пч. 77 М Ж	—
...	5.30	15. 0	16.35	21.40	—	От Челябинск X	Пр	797	3.20	3.45	8. 0	22.45	...	...
...	15.11	...	...	21.50	5	Тракторстрой.....	Пр	792	3.11	...	7.51	...	...	...
...	15.20	...	...	21.59	9	Чурилово.....	↑	788	3. 0	...	7.39	...	...	...
...	15.31	16.58	22.10	15	15	Потанино.....	...	782	2.49	3.20	7.28	...	...	...
...	15.43	...	22.22	22	22	Козырево.....	...	775	2.35	...	7.14	...	...	...
...	15.57	...	22.36	31	31	Ванюши.....	...	766	2.20	...	6.59	...	...	...
...	6.37	16.24	17 45	23. 3	43	Чернявская.....	...	754	2. 2	2.40	6.41	21.43	...	...
...	16.42	...	23.21	55	55	Каюсан.....	...	742	1 36	...	6.15	...	...	...
...	16.58	...	23.37	64	64	Пивкино.....	...	733	1.18	...	5.57	...	...	...
...	7.17	17.12	18.25	23.52	73	Алакуль.....	...	724	1. 4	1.51	5.43	20.54	...	...
...	7.41	17.39	18.49	0.16	88	Пост 81 км.....	Пр	—	0.37	1.25	5.14	20.24	...	...
...	7.44	17.42	18.51	0.19	88	Чумляк X.....	От Пр	709	0.32	1.23	5. 9	20.20	...	...
...	17 58	...	...	...	—	Пост 99 км.....	↑	—	...	...	4.54	...	...	...
...	18.14	...	0.48	109	109	Чистое.....	↑	688	0. 5	...	4.39	...	...	...
...	18.24	...	...	...	—	Пост 115 км.....	↑	—	...	...	4.28	...	...	...
...	8.33	18.40	19.40	1.11	124	Шумиха X.....	От Пр	673	23.40	0.34	4.11	19.31	...	...
...	8.43	18.50	19.50	1.21	134	Хохлы.....	Пр	663	23.30	0.24	4. 1	19.16	...	...
...	19. 5	...	1.36	146	146	Бутырское.....	↑	651	23.15	...	3 46	...	...	...
...	19.22	...	1.53	155	155	Варюшкино.....	↑	642	22.57	...	3.28	...	...	...
...	19.37	...	...	...	—	Минино X.....	От Пр	631	22.28	23 28	2.56	18.20	...	...
...	9 36	19.52	20.43	2.20	166	Сладкое.....	Пр	618	22.25	23.26	2.53	18.18	...	...
...	9.38	19.55	20.45	2.23	179	Юргамыш.....	↑	596	22. 6	23. 7	2.34	17.59	...	...
...	10 6	20 23	21.13	2.51	201	Зырянка.....	...	—	21.27	22.28	1.55	17 20	...	...
...	10 36	20 54	21.42	3.22	—	Логовушка.....	...	577	20.58	22. 1	1.23	16.52	...	...
...	11. 1	21.23	22. 7	3.49	220	Пост 238 км.....	...	567	20.40	...	1. 6	16.36	...	...
...	11.17	21.39	...	4. 5	230	Введенское.....	↓	—	20.25	...	0.51	...	...	...
...	21.51	...	4.17	243	243	Пост 250 км.....	...	554	20.13	...	0.39	...	...	...
...	22. 1	...	4.27	257	257	Курган X	От	540	20. 2	...	0.28	...	...	...
...	22.12	22.24	22.56	4 50	—	От Курган.....	Пр	365	19.49	21. 5	0.14	15.53	...	...
...	15. 0	23.19	...	...	146	Пр Шадринск.....	431 /От	219	...	...	23.39	13.49	...	...
...	19.20	3 30	...	...	365	Пр Свердловск...	—	—	...	...	19.25	9.37	...	...
...	3. 0	...	...	...	797	Пр Омск.....	435 /От	—	4.46	8. 3	...	1.43	...	...

† Пс 51 при следов. из Караганды прох. Челябинск по вт., чт., пт. и вс.; при следовании из Новосибирска прох. Омск по вс., вт. и пт., а Челябинск по пн., ср. и сб.

**435. Челябинск - Омск (от Кургана) и обратно.**

5.30	...	16.35	21.40	—	От Челябинск 485 Пр 797	...	3.20	3.45	22.45	
...	23.55	...	...	—	От Москва .... Пр 2023	10.40	...	...	...	
...	3.16	...	...	1658	От Свердловск 875 Пр 365	3.0	...	...	...	
...	9.37	...	...	1877	От Шадринск.. 481 Пр 146	19.20	...	...	...	
...	13.49	...	...	2023	Пр Курган..... От —	15.0	...	...	...	
Пр. 78 Ж	Пр. 72 М Ж	Пр. 52 М Ж	Пр. 98 М Ж	КМ	Южно-Уральская жел. дор.	КМ	Пр. 71 М Ж	Пр. 97 М Ж	Пр. 51 М Ж	Пр. 77 Ж
12.8	14.16	23.26	5.5	257	От Курган X X ..... Пр 540	14.11	19.27	20.50	15.28	
	14.32		5.22	264	Камчиха ..... ↑ 533	13.57	19.13			
	14.57		5.48	276	Утяк ..... ↑ 521	13.38	18.54			
			6.9	288	Роза раз..... 509	13.18	18.34			
13.20	15.34	0.38	6.29	295	Варгаши ..... 502	13.7	18.23	19.55	14.33	
	16.1		6.57	314	Юрахлы..... 483	12.38	17.54			
			7.15	327	Кравцево ..... 470	12.21	17.37			
14.17	16.33	1.35	7.35	339	Лебяжья Сибирская ... 458	12.1	17.17	18.56	13.33	
	16.54		7.57	356	Баксары ..... 449	11.29	16.45			
15.5	17.24	2.25	8.27	370	Коновалово ..... 427	11.7	16.24	18.6	12.43	
					Омская жел. дор.					
15.28	17.47	2.48	8.50	387	Пр Манушино X ..... От 410	10.32	15.51	17.33	12.10	
15.44	17.59	3.8	9.5		От Пр 397	10.5	15.39	17.21	11.48	
	18.16		9.23	400	Крысье ..... ↑ 397	9.48	15.22			
	18.34		9.45	413	Пьянково..... 385	9.27	15.0			
16.40	19.2	4.10	10.16	435	Петухово..... 362	9.0	14.32	16.23	10.55	
17.11	19.33	4.41	10.50	456	Горбуново..... 342	8.25	14.3	16.2	10.22	
17.38	20.2	5.16	11.21	480	Мамлютка ..... 318	7.49	13.28	15.30	9.48	
	20.23		11.46	498	Кондратовка..... 300	7.15	13.1			
	20.35		12.4	511	Затон..... 286		12.37			
18.32	20.59	6.10	12.33	524	Пр Петропавловск X. От 273	6.30	12.11	14.29	8.41	
...	...	6.50	15.40	—	От Петропавловск 483 Пр 719	4.31	...	14.0	...	
...	...	4.10	16.30	719	Пр Караганда..... От —	4.43	...	18.44	...	
18.44	...	4.43	...	—	От Караганда ..... 483 Пр 719	4.10	...	16.30	...	
14.0	...	4.31	...	719	Пр Петропавловск От —	6.50	...	15.40	...	
18.57	21.24	6.58	12.58	524	От Петропавловск X. Пр 273	5.40	11.46	14.4	8.8	
	21.47		13.25	542	Асаново..... ↑ 256	5.18	11.21			
19.44	22.14	7.41	13.55	559	Токуши ..... 239	4.55	10.55	13.23	7.27	
	22.31		14.12	572	Ярмы. .... 226	4.30	10.33			
	22.49		14.30	585	Ганькино ..... 213	4.11	10.15			
20.45	23.23	8.42	15.7	607	Булаево..... 191	3.44	9.46	12.25	6.25	
	23.40		15.24	619	Зарослое..... 178	3.18	9.21			
21.15	23.59	9.14	15.43	631	Кара-Гуга ..... 167	3.1	9.5	11.48	5.47	
	0.15		16.0	643	Юнино..... 154	2.42	8.48			
21.46	0.33	9.45	16.21	659	Пр Искля-Куль X ..... От 138	2.23	8.27	11.16	5.12	
21.58	0.45	9.57	16.36		От Пр 127	2.3	8.9	10.58	4.54	
	1.0		16.52	670	Озеро-Камысловское .. ↑ 116	1.47	7.53			
	1.17		17.16	682	Кухарево ..... 116	1.31	7.37			
22.50	1.45	10.50	17.43	703	Москаленки..... 95	1.3	7.8	10.8	4.4	
	2.1		18.2	715	Помурино ..... 83	0.43	6.50			
23.26	2.24	11.26	18.25	726	Пикетное ..... 71	0.24	6.33	9.38	3.28	
23.54	2.51	11.55	18.58	748	Мариановка..... 50	23.53	5.59	9.7	2.56	
	3.20		19.32	774	Лузино ..... 24	23.18	5.25			
0.43	3.46	12.45	20.2	792	Куломзино..... 5	22.53	5.0	8.17	2.2	
0.53	3.56	12.55	20.12	797	Пр Омск X X X ..... От —	22.35	4.46	8.3	1.43	
1.23	4.21	13.25	20.40	—	От Омск ..... 410 Пр 2476	22.2	4.14	7.38	1.18	
16.18	18.43	4.0	13.40	626	Пр Новосибирск 445 Ом 1850	8.10	12.36	17.30	1.33	
11.44	...	...	6.41	1167	Пр Новокузнецк 450 Ом 2073	...	17.9	...	4.50	
14.30	...	...	3.11	1388	Пр Красноярск 445 Ом 1089	...	11.10	...	14.10	
0.12	...	...	1.50	2476	Пр Иркутск ..... Ом —	...	19.39	...	7.0	

Пч. 72 при следов. до Новосибирска прох. Омск по шт., вс. и ср.; в остальные дни следует до Омска.

№ 14.71 при следов. из Новосибирска прох. Омск по вс., вт. и пт.; в остальные дни следует от Омска



## 436. Татарская — Павлодар и обратно.

Без пересадки: от Павлодара чер. Татарскую до Омска ж/сп, } в пп. 76 и 75.  
 " " " Новосибирска ж/сп

—	—	—	Пч. 76 ж	Км	Омская жел. дор.	Км	Пч. 75 ж	—	—	—
...	...	...	4.21	—	От Омск.....	410	1.18	...	...	...
...	...	...	7.46	169	Пр Татарская.....	169	22.5	...	...	...
...	...	...	21.56	—	От Новосибирск.....	410	9.45	...	...	...
...	...	...	8.4	457	Пр Татарская.....	457	24.29	...	...	...
...	...	...	9.33	—	От Татарская X.....	504	21.40	...	...	...
...	...	...	10.3	17	Короткоозерный.....	487	21.14	...	...	...
...	...	...	10.43	31	Горькоозерный.....	473	20.36	...	...	...
...	...	...	11.34	44	Табулга.....	460	19.58	...	...	...
...	...	...	12.15	58	Журавлиный.....	446	19.8	...	...	...
...	...	...	13.2	71	Чистоозерная.....	433	18.19	...	...	...
...	...	...	13.18	84	Редкий.....	420	17.59	...	...	...
...	...	...	14.21	97	Шипицыно.....	407	17.0	...	...	...
...	...	...	15.1	110	Междуозерный.....	394	16.20	...	...	...
...	...	...	15.57	121	Стекланный.....	383	15.42	...	...	...
...	...	...	16.35	132	Купино X.....	372	14.48	...	...	...
...	...	...	17.18	143	Шимонино.....	361	14.12	...	...	...
...	...	...	17.49	157	Медвежья Ляга.....	347	13.37	...	...	...
...	...	...	18.34	170	Баган.....	334	12.52	...	...	...
...	...	...	18.54	182	Батурки.....	322	12.32	...	...	...
...	...	...	19.46	197	Савкино.....	307	11.43	...	...	...
...	...	...	20.49	210	Озерное Приволье.....	294	10.54	...	...	...
...	...	...	21.40	221	Карасук.....	283	9.54	...	...	...
...	...	...	22.40	233	Карачилик.....	271	9.9	...	...	...
...	...	...	23.32	246	Чуманский.....	258	8.1	...	...	...
...	...	...	0.35	258	Мирман.....	246	6.56	...	...	...
...	...	...	1.14	270	Бурла.....	234	6.14	...	...	...
...	...	...	...	279	Соямово.....	225	...	...	...	...
...	...	...	...	289	Айнар раз.....	215	...	...	...	...
...	...	...	...	302	Подосолнск.....	202	...	...	...	...
...	...	...	...	315	Славгород.....	189	...	...	...	...
...	...	...	...	341	Табуны.....	163	...	...	...	...
...	...	...	...	366	Кулунда.....	138	...	...	...	...
...	...	...	...	393	Кургамыс.....	111	...	...	...	...
...	...	...	...	420	Щербакты.....	84	...	...	...	...
...	...	...	...	447	Маралды.....	57	...	...	...	...
...	...	...	...	483	Красноармейка.....	21	...	...	...	...
...	...	...	...	504	Павлодар X.....	—	...	...	...	...

## 437. Новосибирск-Эйхе - Проектная и обратно.

Без пересадки от Новосибирска чер. Проектную до Новоузенска м/сп, ж/сп, ж в пп. 58 и 57.

—	—	Пч. 58 м ж	Км	Томская жел. дор.	Км	Пч. 57 м ж	—	—
...	...	18.0	—	От Новосибирск пасс.....	283	10.25	...	...
...	...	18.16	5	Новосибирск Алтайский.....	278	10.15	...	...
...	...	18.25	12	Иня.....	271	9.57	...	...
...	...	18.36	16	Эйхе X.....	267	9.47	...	...
...	...	18.46	16	Крахаль.....	260	9.37	...	...
...	...	18.59	23	Шелковичиха.....	252	9.26	...	...
...	...	19.14	31	Восточная.....	243	9.14	...	...
...	...	19.29	40	Паровозный.....	234	8.58	...	...
...	...	19.46	49	Льниха.....	226	8.43	...	...
...	...	19.59	57	Буготак.....	217	8.28	...	...
...	...	20.19	66	Изинский.....	209	8.15	...	...
...	...	20.33	74	Отгонка.....	200	7.56	...	...
...	...	20.47	83	Мурлытино.....	192	7.42	...	...
...	...	21.0	91	Мезениха раз.....	183	7.30	...	...
...	...	21.3	100	Китерия раз.....	175	7.27	...	...
...	...	21.15	108	Тогучин X.....	169	7.13	...	...
...	...	21.27	114	Девино.....	159	6.59	...	...
...	...	21.38	124	Гранит.....	150	6.48	...	...
...	...	21.53	133	Изылинка.....	141	6.36	...	...
...	...	22.7	142	Курундус.....	134	6.24	...	...
...	...	22.25	149	Зверобойка.....	125	6.10	...	...
...	...	22.41	158	Койбыга.....	118	5.54	...	...
...	...	22.58	165	Падунская.....	111	5.43	...	...
...	...	23.12	172	Колтырак.....	102	5.27	...	...
...	...	23.23	181	Торсьма.....	92	5.13	...	...
...	...	23.41	191	Бормотово.....	83	5.1	...	...
...	...	23.54	200	Новоисток.....	75	4.41	...	...
...	...	0.10	208	Промышленная X.....	67	4.26	...	...
...	...	0.24	216	Подвалово.....	60	4.11	...	...
...	...	0.40	223	Контрольный.....	50	3.57	...	...
...	...	0.53	233	Строительный.....	41	3.43	...	...
...	...	1.8	242	Непрерывка.....	31	3.28	...	...
...	...	1.20	252	Егозово.....	22	3.17	...	...
...	...	1.35	261	Индустрия.....	13	3.3	...	...
...	...	1.49	270	Проектная.....	—	2.49	...	...
...	...	2.4	283	Пр Белово.....	—	2.34	...	...
...	...	2.16	—	От Проектная.....	450	2.20	...	...
...	...	2.26	19	Пр Белово.....	—	2.10	...	...
...	...	2.40	—	От Проектная.....	450	2.0	...	...
...	...	3.1	—	Пр Белово.....	—	1.58	...	...
...	...	3.4	—	От Проектная.....	450	1.35	...	...
...	...	3.32	19	Пр Белово.....	—	1.32	...	...
...	...	...	—	От Проектная.....	450	1.6	...	...

## 438. Новоузенск - Ахпун и обратно.

—	Пч. 66 ж	Пч. 68 ж	Км	Томская жел. дор.	Км	Пч. 65 ж	Пч. 67 ж	—
...	19.0	8.0	—	От Новоузенск Томск.....	92	4.0	15.50	...
...	19.12	8.12	—	Раз. 384 км.....	—	3.49	15.39	...
...	19.26	8.26	11	Абагуровский.....	81	3.39	15.29	...
...	19.38	8.38	—	Смирновка.....	—	3.26	15.16	...
...	19.48	8.48	25	Кандаган.....	57	3.14	15.4	...
...	20.3	9.3	—	Шушталеп раз.....	—	2.59	14.49	...
...	20.21	9.21	—	Сарбала.....	43	2.44	14.34	...
...	20.38	9.38	49	Малиновка.....	—	2.27	14.17	...
...	20.51	9.51	—	Кузедеево.....	27	2.14	14.4	...
...	21.3	10.3	65	Осман.....	16	2.1	13.51	...
...	21.13	10.13	—	Мундыбаш I.....	—	1.51	13.41	...
...	21.33	10.33	76	Мундыбаш II.....	—	1.37	13.27	...
...	21.55	10.58	92	—	—	1.12	13.2	...















445. Новосибирск - Иркутск - Чита - Хабаровск - Владивосток  
(от Иркутска до Хилка) и обратно.

Беспересадочные сообщения см. в начале таблицы.

3.16 10.15 11.20 14.20					— От Новосибирск 445 Пр 5992		11.52 19.1 18.29 21.26					...
№ 52 Ж	№ 44 МЖ	№ 42 МЖ	Кр. 2 МЖ	№ 98 МЖ	Км	Вост.-Сибирская жел. дор.	Км	№ 97 МЖ	№ 41 МЖ	№ 43 МЖ	Кр. 1 МЖ	№ 51 Ж
12.57	5.54	11.37	5.25	6.15	1851	Иркутск X	4141	15.0	16.36	19.40	0.43	4.9
13.34				6.50	1876	Михалево	4116	14.30				3.39
14.17				7.27	1901	Подорвиха	4091	13.58				2.50
14.49	7.22	13.5	6.48	7.52	1916	Байкал	4076	13.30	15.14	18.18	23.26	2.28
15.38				8.32	1943	Уланово	4049	12.43				1.38
16.22				9.4	1962	Маритуй	4029	12.10				0.48
17.8			СВ	9.39	1982	Шарыжалгай	4010	11.34			СВ	0.4
17.51	9.23	15.6		10.19	2001	Кулук	3991	11.0	13.15	16.19		23.28
18.4	9.36	15.19	8.53	10.32	2011	Слюдянка X	3981	10.41	12.59	16.3	21.28	23.9
18.19	9.44	15.27	9.1	10.44	2038	Утулик	3954	10.26	12.51	15.55	21.20	22.54
18.57				11.21	2065	Мурино	3927	9.7				21.33
19.44		X	X	12.4	2083	Выдрино	3909	8.43	X		X	21.5
20.13				12.28	2106	Кедровая	3886	8.8				20.25
20.50				13.0	2119	Танхой	3873	7.48	10.41	13.45	19.22	20.4
21.16	12.1	17.44	11.4	13.26	2130	Перемная	3862	7.73				19.41
21.32				13.42	2155	Мишиха	3837	6.32				18.52
22.30				13.49	2176	Мысовая	3816	5.53	9.3	12.7	17.48	18.8
23.14	13.43	19.26	12.42	15.17	2224	Боярский	3768	5.41	8.53	11.57	17.38	...
...	13.53	19.36	12.52	15.27	2243	Посольская	3749	5.10				...
...	14.52			16.33	2261	Тимлюй	3731	4.36	7.57			...
...	15.18			17.8	2303	Селенга	3689	4.6				...
...	15.49	21.26	14.24	17.40	2333	Таловка	3659	3.32	7.7	10.17	16.11	...
...	16.48			18.13	2340	Татаурово	3652	2.55				...
...				18.50	2348	Селенгинский	3644	2.25	6.13			...
...				19.12	2357	Мостовой	3635	2.4				...
...				19.23	2376	Дивизионная	3616	1.54				...
...	17.36			19.45	2398	Улан-Уде X	3594	1.32				...
...	17.50	23.19	16.3	19.59	2421	Заудинский	3571	1.18	5.19	8.34	14.40	...
...	18.23	23.52	16.31	20.29	2436	Кижа	3556	0.43	4.39	7.54	14.12	...
...	18.38			20.46	2450	Тальцы	3542	0.27				...
...	19.48			21.0	2464	Онохой	3528	0.10				...
...				21.32	2484	Заиграево	3508	23.39				...
...				22.12	2504	Илька	3488	23.6	3.20			...
...				22.48	2517	Новоильинская	3475	22.21				...
...	21.15	2.38	18.54	23.10	2536	Горхон	3456	22.5				...
...				23.51	2559	им. Молотова В. М. ж.д.	3433	21.40	2.15	5.37	12.20	...
...				0.34	2583	Петровский зав. X	3409	21.3	1.42	5.4	11.47	...
...	22.23	3.46	19.54	1.8	2607	Баляга	3386	20.5	0.53	4.15	10.59	...
...	22.33	3.56	20.4	1.18	2634	Кули	3359	19.45	0.38	4.0	10.44	...
...				1.46		Тарбагатай		19.13				...
...	23.14			2.5		Толбага		19.0	23.59	3.21		...
...				2.16		Хохотуй		18.45				...
...	23.57	5.14	21.11	2.51		Бада		18.13	23.15	2.37	9.38	...
...	0.31			3.29		Жипхеген		17.29	22.34	1.56		...
...	1.4	6.17		4.6		Хилон X		16.54	22.2	1.24		...
...				4.43				16.16				...
...	2.11	7.24	23.2	5.25				15.32	20.52	0.14	7.40	...

... | 13.32 | 13.45 | 7.30 | 5992 Пр Владивосток 445 От | 13.30 | 11.50 | ... | 16.0 | ...

+ Кр. 2 при следов. до Владивостока прех. Улан-Уде по вс. и ср.; до Маньчжурии (Отпора) по шт. и шт.; до Хабаровска по шт. и шт.

+ Кр. 1 при следов. из Владивостока прех. Улан-Уде по шт. и вс.; из Маньчжурии (Отпора) по шт. и шт.; из Хабаровска по ср. и сб.

+ № 44 проходит Улан-Уде при следов. до Хабаровска по шт., шт. и сб.; при следовании до Куйбышевки Вост. по шт. и шт.; до Читы по вс. шт. и ср.

+ № 43 проходит Улан-Уде при следов. из Хабаровска по шт., ср. и шт.; при следов. из Куйбышевки Вост. по вс. и шт.; до Читы по шт., сб. и шт.

445. Новосибирск - Иркутск - Чита - Хабаровск - Владивосток  
(от Хилка до Приисковой) и обратно.

Беспересадочные сообщения см. в начале таблицы.

...	3.16	10.15	11.10	14.20	—	От Новосибирск 445/Пр 5992	11.52	19.1	18.29	21.26	...	
№. 48 Ж	№. 44 М Ж	№. 42 М Ж	Кр. 2 М Ж	№. 98 М Ж	Км	им. Молотова В. М. жел. дор.	Км	№. 97 М Ж	№. 41 М Ж	Кр. 1 М Ж	№. 43 М Ж	№. 47 М Ж
...	2.26	7.3	23.12	5.45	2634	От Хилон X .... Пр	3359	15.12	20.37	7.30	23.59	...
...				6.15	2652	Гыршелун..... ↑	3240	14.46				...
...	3.19			6.49	2671	Хушенга..... ↑	3322	14.18	19.52		23.14	...
...	3.53	9.3	0.25	7.26	2693	Харагун..... ↑	3299	13.47	19.24		22.46	...
...				7.56	2713	Тайдут..... ↑	3279	13.20				...
...				8.27	—	Загарино..... ↑	—	12.53				...
...	5.11	10.21	1.33	9.2	2754	Пр Могзон X.... От	3238	12.17	18.13	5.30	21.35	...
...	5.26	10.36	1.43	9.22	—	От	—	12.2	18.3	5.20	21.25	...
...				10.0	—	Гонгота..... ↑	—	11.34				...
...	6.26			10.31	2796	Сохондо..... ↑	3197	11.3	17.13		20.35	...
...	7.10	12.16	3.9	11.18	—	Тургутуй..... ↑	—	10.44				...
...	7.21	12.27	3.20	11.29	—	Бл. пост № 53. ↑	—	10.31				...
...	7.47	12.53	3.46	11.55	2819	Яблоновая..... ↑	3173	10.8	16.25	3.57	19.47	...
...	8.16	13.32		12.31	2839	Лесной..... ↑	3153	9.4	15.27		18.49	...
...	8.45			13.4	2856	Ингода..... ↑	3136	8.30				...
...	9.15		6.3	13.35	2873	Черновский.... ↑	3119	7.56	14.28	6.3	17.50	...
...	9.35			13.56	2885	Кадала..... ↑	3107	7.34	14.7		17.29	...
...	9.51	14.44	5.21	14.12	2895	Пр Чита I X.... От	3098	7.13	13.46	1.48	17.8	...
...	10.1	14.54	5.31	14.22	—	От	—	6.58	13.36	1.38	16.58	...
...	10.10	15.3	5.40	14.31	2898	Пр Чита II X.... От	3095	6.49	13.27	1.30	16.49	...
18.10	10.35	15.20	6.5	15.5	2904	От Антипиша..... ↑	3088	6.19	13.2	1.5	16.21	5.36
18.23				15.18	2908	Песчанка..... ↑	3085	6.6				5.23
18.35				15.30	2916	Атамановка... ↑	3077	5.57				5.14
18.48		X	X	16.11	2932	Кручина..... ↑	3061	5.44	X	X		5.0
19.13				16.38	2954	Новая..... ↑	3038	5.18				4.37
19.28				16.53	2964	Маккавеево... ↑	3028	5.4				4.22
19.52	11.55			17.14	2995	Дарасун..... ↑	2997	4.42	11.44		15.4	4.0
20.12	12.13	17.5	7.30	17.33	—	Пр Карымская От	2997	4.24	11.28	23.41	14.48	3.42
20.54	12.52	17.44	8.6	18.18	2995	От	2997	3.34	10.47	23.3	14.7	2.58
21.4	...	...	8.16	...	—	От Карымская 366/Пр 366	...	...	...	22.55	...	2.53
10.42	...	...	20.45	...	366	Пр Отпор .... От	...	...	...	10.54	...	13.7
...	13.2	17.52	8.16	18.27	2995	От Карымская Пр	2997	3.24	10.37	22.55	13.59	...
...	13.30	18.20	8.40	18.55	—	Тарский..... ↑	—	3.8	10.21	22.40	13.43	...
...				19.12	3014	Кайдаловский.. ↑	2978	2.46				...
...	14.15	19.4		19.48	3037	Урульга..... ↑	2956	2.14	9.33		12.55	...
...				20.8	—	Толоча..... ↑	—	1.49				...
...				20.29	3063	Савинский..... ↑	2930	1.29				...
...	15.17	20.6	10.13	20.56	3076	Зубарево..... ↑	2917	1.11	8.38	21.7	12.0	...
...				21.12	—	Пушкарево..... ↑	—	0.49				...
...	15.45			21.27	3094	Размахинский.. ↑	2999	0.35	8.5		11.27	...
...				21.46	3108	Солнцевый раз. ↑	2885	0.12				...
...				22.5	3118	Онон..... ↑	2875	23.56				...
...				22.25	3129	Казаново..... ↑	2864	23.37				...
...	16.49	21.34	11.35	22.42	3143	Пр Шалва X.... От	2850	23.17	7.2	19.42	10.21	...
...	17.42	21.49	11.45	23.2	3159	От Холбон..... ↑	2834	22.57	6.47	19.32	10.6	...
...		22.12		23.27	3170	Пр Апрельково... ↑	2823	22.36	6.26		9.45	...
...				23.44	3190	Пр Приисковая От	2802	22.15				...
...	18.8	22.52	12.39	0.14	3190	От	2802	21.45	5.42	18.37	9.1	...

... | 18.47 | 2.0 | ... | 7.20 | ... | 10 | 23.30 | 3.51 | 10.55 | ... | ...

... | 19.17 | 2.40 | ... | 7.50 | ... | 10 | 23.5 | 3.26 | 10.30 | ... | ...

... | 13.2 | 13.45 | 7.30 | 5992 Пр Владивосток 445 От | 13.30 | 11.50 | 16.0 | ...

+ Кр. 2 при следовании до Владивостока прех. Читу по шт. и шт.; до Маньчжурии (Отпора) по сб. и ср.; до Хабаровска по шт. и шт. | + Кр. 1 при следовании из Владивостока прех. Читу по шт. и вс.; из Маньчжурии (Отпора) по шт. и шт.; из Хабаровска по ср. и сб. | + № 44 прех. Читу при следов. до Хабаровска по шт., шт. и вс.; при следовании до Куйбышевки Вост. по сб., и приб. в Читу по шт., ср. и шт. | + № 43 прех. Читу при следов. из Хабаровска по шт., шт. и шт.; при следов. из Куйбышевки Вост. сб. и отпр. из Читы по ср., шт. и вс.



**445. Новосибирск - Иркутск - Чита - Хабаровск - Владивосток**  
(от Приисковой до Амазара) и обратно.

Беспересадочные сообщения см. в начале таблицы.

...	3.16	10.15	11.10	14.20	—	От Новосибирск... 445 Пр	5992	11.52	19.1	18.29	21.26	...	
...	...	...	10.0	3.5	—	От Нерчинск... } 454 Пр	10	2.40	7.50	19.17	...	...	
...	...	...	10.55	23.30	10	Пр Принсковая... }	—	2.0	7.20	18.47	...	...	
—	Па. 44 М Ж	Па. 42 М Ж	Кр. 2 М Ж	Пч. 98 М Ж	Км	им. Молотова В. М. желез. дор.		Км	Пч. 97 М Ж	Па. 41 М Ж	Кр. 1 М Ж	Пс. 43 М Ж	—
...	18.13	22.57	12.44	0.19	3190	От Принсковая.....	Пр	2802	21.40	5.37	18.35	8.56	...
...				0.55	3215	У Бянкино .....	А	2778	21.5				...
...	18.59	23.43	13.25	1.12	3226	Пр Куэнга X.....	От	2766	20.45	4.49	17.54	8.8	...
...	22.25	...	...	10.1	—	От Куэнга..... } 455 Пр	54	18.24	3.37	...	...	...	...
...	0.49	...	...	12.25	54	Пр Срепенск. }	—	16.0	1.13	...	...	...	...
...	19.6	23.50	13.32	1.19	3226	От Куэнга X.....	Пр	2766	20.38	4.42	17.47	8.1	...
...				1.38	—	Шанка.....	А	—	20.20				...
...				2.8	—	Шевья.....	А	—	19.51				...
...	20.2	0.45		2.24	3264	У Курей X.....	От	2729	19.38	3.51		7.10	...
...	20.37	1.20	14.49	3.2	3287	Пр им. Л. М. Нагановича см. т. 448а	От	2706	18.58	3.16	16.34	6.35	...
...	20.47	1.30	14.56	3.19	—	Алеур .....	Пр	—	18.43	3.6	16.21	6.25	...
...				3.36	—	Улей.....	А	—	18.29	2.52	16.17	6.11	...
...				3.57	—	Бушуй.....	А	—	18.8				...
...	21.55	2.38	15.56	4.36	3323	Кавекта.....	А	2669	17.41	2.10		5.29	...
...				5.14	—	Ширга.....	А	—	17.10				...
...				5.35	—	Арчиной.....	А	—	16.59				...
...				5.47	—	Зилово X.....	От	2622	16.18	1.0	14.40	4.18	...
...	23.6	3.49	16.56	5.59	3370	Тамка.....	Пр	—	16.1	0.45	14.30	4.2	...
...	23.21	4.4	17.6	6.19	—	Зудыра.....	А	—	15.40				...
...				6.35	—	Ульякан.....	А	—	15.19		СВ		...
...				6.52	—	Шалдура .....	А	2589	14.59	23.49		3.6	...
...	0.4		СВ	7.10	3403	Урюм.....	А	—	14.38				...
...				7.23	—	Кулендекен.....	А	2574	14.18	23.13		2.30	...
...	0.35			7.46	3419	Нанагры.....	А	—	14.0				...
...				8.0	—	Шахтайка.....	А	2556	13.40	22.39	12.47	1.56	...
...	1.11	5.48	18.36	8.25	3437	Сбега.....	А	—	13.12				...
...				8.42	—	Темный раз.....	А	2533	12.52	21.54		1.11	...
...	1.43			9.1	3459	Кендагиры.....	А	2521	12.34				...
...				9.20	3471	Рассыпка .....	А	—	12.17	X	X		...
...				9.38	—	Амурская желез. дор.	А	—	11.59				...
...				9.55	—	Ксеньевская X ...	От	2493	11.41	20.53	11.19	0.10	...
...	2.44	7.18	19.55	10.11	3499	Мостовка.....	Пр	—	11.26	20.38	11.4	23.55	...
...	2.59	7.33	20.10	10.26	—	Катаранга.....	А	—	11.11				...
...				10.47	—	Талый .....	А	—	10.53				...
...				11.9	—	Кислый Ключ.....	А	—	10.5				...
...				11.28	—	Веселый раз.....	А	—	9.38				...
...				11.47	3535	Артеушка.....	А	2456	9.53				...
...				12.6	—	Тяжелый.....	А	—	9.0				...
...	4.52	9.26		12.35	3551	Пеньковая.....	А	2440	9.24	19.26		22.43	...
...				13.0	—	Пролетарский .....	А	—	8.23				...
...				13.36	—	Исполинный.....	А	—	7.59				...
...				13.50	—	Раздольное .....	А	—	7.37				...
...				14.4	—	Могоча X.....	От	2385	6.55	18.31	8.18	20.48	...
...	6.27	11.1	23.7	14.32	3607	Королевский.....	Пр	—	6.25	17.6	7.53	20.23	...
...	6.52	11.26	23.32	15.2	—	Таптугары.....	А	—	6.6				...
...				15.19	—	Зайкин Лог.....	А	2361	5.47				...
...				15.41	3631	Семиозерный .....	А	—	5.25				...
...				16.1	—	Чадор .....	А	2337	5.1	15.52		19.9	...
...	7.57			16.23	3654	Тетеркин Ключ.....	А	2327	4.35				...
...				16.43	3664	Германовский .....	А	—	4.15				...
...				16.57	—	Пр Амазар X.....	От	2296	3.38				...
...				17.33	3695			2287	3.19	14.24	5.38	17.41	...
...	9.15	13.45	1.33	17.54	3704	Пр Владивосток 459/м	—	—	13.30	11.50	16.0	...	...

**445. Новосибирск - Иркутск - Чита - Хабаровск - Владивосток**  
(от Амазара до Магдагачей) и обратно.

Беспересадочные сообщения см. в начале таблицы.

3.16 10.15 11.10 14.20				— Ом Новосибирск.. 445 Пр 5992				11.52 19.1 18.29 21.26 ...				
№	№. 44 М Ж	№. 43 М Ж	Кр. 2 М Ж	№. 98 М Ж	Км	Амурская жел. дор.	Км	№. 97 М Ж	№. 41 М Ж	Кр. 1 М Ж	№. 43 М Ж	№
...	9.30	14.0	1.43	18.9	3704	От Амазир X S.....	2287	3.4	14.9	5.28	17.26	...
↑ Кр. 2 при следов. до Владивостока прох. Сковородино по вт. и шт.; до Хабаровска по ср. и сб. ↑ №. 44 при следов. до Хабаровска по ср., сб., и шт.; при следов. до Кузнецкого Вост. по вт.	11.10	15.40	СВ	18.27	—	Красовка Хангли.....	—	2.50	13.8	СВ	16.25	...
				18.47	—	Колокольный.....	—	2.33				
				19.9	—	Потайка.....	—	2.16				
				19.31	3744	Чичатка.....	2248	2.4				
				20.2	—	Жанна.....	—	1.49				
				20.27	—	Никольский.....	—	1.28				
				20.50	—	Мало-Ковали.....	—	1.16				
				21.7	—	Утени.....	—	0.49				
				21.23	—	Аячи.....	—	0.22				
				21.40	—	Текай.....	—	24.0				
21.56	—	Ороченский.....	—	23.36								
13.1	17.31	4.40	22.12	3812	Пр От Ерофей Павлович X.....	2180	23.17	10.59	2.46	14.16	...	
13.16	17.46	4.55	22.27	—	Ягодный.....	—	22.57	10.44	2.31	14.1	...	
15.15	—	—	—	22.49	—	Иташено.....	—	22.44	—	—	12.14	...
				23.14	—	Сегачама.....	—	22.30				
				23.28	—	М. Омутная.....	—	22.5				
				23.41	—	Б. Омутная.....	—	21.49				
				0.7	—	Глухарево.....	—	21.22				
				0.28	—	Улятка.....	2119	1.6				
				0.46	3874	Холан.....	—	20.49				
				1.0	—	Сгибеево.....	—	20.29				
				1.17	—	Ковали.....	—	20.13				
				1.32	—	Уруша.....	2082	19.48				
16.7	20.34	7.23	1.47	3910	Пр От Трудный.....	—	19.27	7.49	23.56	11.3	...	
16.49	20.46	7.35	2.2	—	Глубокий.....	—	19.12	7.37	23.44	10.51	...	
17.14	X	X	2.22	—	Улягир.....	2051	19.0	X	X	9.53	...	
			2.39	—	Мадалан.....	2041	18.43					
			3.4	3941	Ольдой.....	2031	18.7					
			3.26	3951	Тахтамыгда.....	2024	17.40					
			3.47	3960	Горелый.....	—	17.20					
			4.16	3968	Имачи.....	—	6.3					
			4.45	—	Поемный.....	—	5.56					
			4.45	—	Сковородино X.....	1985	22.11					
			5.11	—	Большой Невер X.....	1969	16.33					
			5.26	—	Якутский.....	—	16.17					
19.25	23.47	10.16	5.40	4006	Пр От Якутский.....	—	15.51	4.26	21.2	7.39	...	
19.50	0.12	10.41	6.10	4022	Пр От Большой Невер X.....	1969	15.25	4.1	20.37	7.14	...	
20.32	0.59	11.14	7.0	—	Якутский.....	—	14.55	3.36	20.14	6.49	...	
22.42	3.9	13.10	7.20	—	Ковали раз. 30 км.....	1953	14.27	—	—	—	—	...
			7.46	4039	Ульручи.....	—	14.1					
			8.8	—	Керак.....	1957	13.47					
			8.21	4055	Ангарич.....	—	13.3					
			8.33	—	Джигтанда раз.....	—	13.8					
			9.3	—	Хайласутай.....	—	12.44					
			9.19	—	Хайласутай.....	—	12.12					
			9.34	4100	Хайласутай.....	—	11.46					
			9.49	—	Хайласутай.....	—	11.27					
			10.12	—	Хайласутай.....	—	11.12					
10.40	—	Хайласутай.....	—	1.8								
10.53	4128	Хайласутай.....	—	0.53								
11.11	—	Хайласутай.....	—	17.54								
11.50	4156	Хайласутай.....	—	20.14								
12.29	—	Хайласутай.....	—	10.58								
12.43	—	Хайласутай.....	—	10.39								
12.57	4194	Хайласутай.....	—	10.14								
13.2	13.45	7.30	10.12	—	Хайласутай.....	—	9.49	—	—	—	—	...
			10.40	—	Хайласутай.....	—	9.14					
			10.53	4128	Хайласутай.....	—	23.13					
			11.11	—	Хайласутай.....	—	8.30					
			11.50	4156	Хайласутай.....	—	8.6					
			12.29	—	Хайласутай.....	—	7.48					
			12.43	—	Хайласутай.....	—	21.56					
			12.57	4194	Хайласутай.....	—	15.24					
			13.2	—	Хайласутай.....	—	1.17					
			13.45	—	Хайласутай.....	—	—					
7.30	—	Хайласутай.....	—	—								
5992	Пр	Владивосток.. 454 Ом	—	13.30	11.50	16.0	...					



## 445. Новосибирск - Иркутск - Чита - Хабаровск -

Владивосток (от Магдагачей до Архары) и обратно.

...	3.16	10.15	11.10	14.20	...	—	От Новосибирск 445/Пр 5992	11.52	19.1	18.29	21.26	...
Пч. 74 Ж	Пс. 44 М Ж	Пс. 42 М Ж	Кр. 2 М Ж	Пч. 98 М Ж	Км	Амурская ж. д.	Км	Пч. 97 Ж	Пс. 41 М Ж	Кр. 1 М Ж	Пс. 43 М Ж	Пч. 73 Ж
...	1.45	6.12	15.52	13.12	4194	От Магдагачи .....	Пр 1797	7.33	21.41	15.9	1.2	...
...	...	...	...	13.28	—	Малый .....	—	7.20	...	...	...	...
...	...	...	...	13.48	4211	Красная Падь раз. ..	1780	7.3	...	...	...	...
...	...	...	...	14.7	—	Тымерсоль .....	—	6.41	...	...	...	...
...	...	...	...	14.18	4228	Дактуй .....	1763	6.23	...	...	...	...
...	3.2	...	...	14.48	—	Сулус .....	—	6.9	20.30	...	23.51	...
...	...	...	...	15.5	—	Агорта раз. ....	—	5.37	...	...	...	...
...	3.35	8.0	17.27	15.28	4259	Тыгда .....	1732	5.16	19.43	13.31	23.4	...
...	...	...	...	15.43	—	Эстонский .....	—	4.52	...	...	...	...
...	4.12	...	СВ	16.9	4279	Чалганы раз. ....	1712	4.35	...	СВ	22.29	...
...	...	...	...	16.26	—	Буяк .....	—	4.13	...	...	...	...
...	4.41	9.3	18.21	16.41	4302	Ушумун X .....	Пр 1689	3.54	18.32	12.35	21.52	...
...	4.56	9.18	18.33	16.56	—	Одунов .....	—	3.21	...	...	...	...
...	5.31	...	...	17.35	4327	Сиваки раз. ....	1666	3.4	...	...	21.5	...
...	...	X	X	18.5	4350	Ту раз. ....	1641	2.31	X	X	...	...
...	...	...	...	18.25	4364	Переселенческий ..	1628	2.12	...	...	...	...
...	...	...	...	18.48	4377	Мухинская .....	1614	1.53	16.45	...	20.0	...
...	...	...	...	19.22	4400	Берея раз. ....	1592	1.16	...	...	...	...
...	...	...	...	19.39	4411	Петруши .....	1580	0.52	...	...	...	...
...	7.29	11.48	20.49	19.56	4424	Шимановская X ..	Пр 1568	0.31	15.32	9.58	18.48	...
17.50	7.44	12.3	21.4	20.11	—	Пера .....	—	0.1	15.17	9.43	18.33	14.36
18.6	...	...	...	20.27	—	Селеткан раз. ....	1549	23.41	...	...	...	14.21
18.22	...	...	...	20.43	4442	Ледяная .....	1526	23.3	...	...	...	14.1
19.0	...	...	...	21.21	4455	Бузули .....	1514	22.4	...	...	...	13.23
19.18	...	...	...	22.3	4478	Юхта .....	1500	22.16	...	...	...	13.1
19.42	...	...	...	22.3	4491	Свободный .....	1485	21.44	13.2	7.45	16.24	12.36
20.26	9.51	14.12	22.53	23.15	4507	Михайло Чесноков X	Пр 1480	21.18	13.38	7.25	16.0	12.5
20.36	10.1	14.22	23.2	23.25	4512	Арга раз. ....	—	20.41	12.6	...	...	11.39
20.56	10.13	14.34	23.12	23.40	—	Серышево .....	1446	20.6	11.34	СВ	14.58	11.24
21.20	...	14.57	...	0.3	—	Украинка .....	1434	19.45	11.13	...	...	11.2
22.0	11.6	15.30	СВ	0.39	4546	Куйбышевская Вост. X	Пр 1426	19.23	10.52	6.2	14.20	10.7
22.22	...	15.51	...	1.0	4557	...	...	...	...	...	...	9.45
22.40	11.42	16.9	0.28	1.18	4666	...	...	...	...	...	...	...
...	...	23.7	...	...	—	От Куйбышев В. д. 467	Пр 109	...	9.14	...	...	...
...	...	2.14	...	...	109	Пр Благовещ. } От	—	...	6.6	...	...	...
...	12.12	16.39	0.53	1.48	4566	Куйбышевская Вост. X	Пр 1426	18.53	10.22	5.37	13.50	...
...	12.59	17.26	...	2.17	—	Итикут .....	—	18.23	...	...	...	...
...	17.45	...	...	2.41	4594	Возжаевка .....	1398	17.57	9.33	...	13.1	...
...	13.40	18.6	...	3.0	4605	Толла .....	1387	17.36	9.14	...	...	...
...	...	...	...	3.20	4616	Поздеевка .....	1375	17.17	8.56	...	12.27	...
...	14.32	18.57	2.46	4.0	4636	Короли раз. ....	1356	16.40	...	...	...	...
...	...	...	...	4.18	4646	Каганович .....	1346	16.15	8.3	3.41	11.32	...
...	...	...	...	4.41	—	До .....	—	15.54	...	...	...	...
...	...	...	...	4.58	4665	Троебратка раз. ....	1227	15.31	...	...	...	...
...	15.38	20.3	3.43	5.14	4675	Тур .....	1316	15.10	...	...	...	...
...	15.48	20.13	3.53	5.33	4687	Завитая X .....	Пр 1305	14.53	6.49	2.36	10.20	...
...	...	...	...	5.43	—	Дея .....	1292	14.21	...	2.26	10.10	...
...	...	...	...	6.3	4698	Тюкан раз. ....	1283	13.57	5.56	...	...	...
...	...	20.47	...	6.20	4709	Иркутск .....	—	13.35	...	...	...	...
...	16.53	21.21	4.50	6.57	4731	Бурей .....	Пр 1260	13.12	5.14	1.13	8.48	...
...	16.59	21.27	4.56	7.7	—	Кулусутай .....	1250	12.45	...	...	...	...
...	17.38	22.6	...	7.25	4741	Домикан .....	1240	12.26	4.35	...	8.9	...
...	...	...	...	7.49	4753	Улетуй раз. ....	1231	12.10	...	...	...	...
...	...	...	...	8.7	4760	Журавли .....	1223	11.51	...	...	...	...
...	18.28	22.56	6.12	8.45	4782	Архара X Д. Вост. От	1210	11.30	3.45	23.53	7.19	...
...	...	13.2	13.45	7.30	5992	Пр Владивосток 445/От	—	13.30	11.50	16.0	...	...

† Кр. 2 при след. до Владивостока прох. Хабаровск по ср. и сб.; в Хабаровск приб. по чт. и во.  
 ‡ Кр. 44 при след. до Хаб. пр. Куйб. Вост.  
 § Кр. 43 при след. из Хаб. пр. Куйб. Вост.  
 ¶ Кр. 43 при след. из Хаб. пр. Куйб. Вост.  
 \* Кр. 43 при след. из Хаб. пр. Куйб. Вост.  
 \*\* Кр. 43 при след. из Хаб. пр. Куйб. Вост.

## 445. Новосибирск - Иркутск - Чита - Хабаровск -

Владивосток от (Архары до Хабаровска) и обратно.

Беспересадочные сообщения см. в начале таблицы.

...	3.16	11.10	10.15	14.20	—	От Новосибирск 445/Пр 5992	11.52	19.1	18.29	21.26	...	
...	Пс. 44 М Ж	Пс. 42 М Ж	Кр. 2 М Ж	Пч. 98 М Ж	К.м	Дальневосточная ж. д.	К.м	Пч. 97 М Ж	Пс. 41 М Ж	Кр. 1 М Ж	Пс. 43 М Ж	...
...	18.40	23.8	6.24	9.0	4782	От Архара X.....	Пр 1210	11.15	3.30	23.43	7.9	...
...	...	...	...	9.24	4792	Татакан.....	1200	10.48	...	...	...	...
...	19.20	...	...	9.45	4802	Богучан.....	1190	10.33	...	...	...	...
...	...	...	...	10.5	—	Рачи.....	—	10.16	...	...	...	...
...	19.56	0.21	...	10.24	4822	Урил раз.....	1170	9.47	2.13	...	5.52	...
...	...	...	...	10.42	—	Отроги.....	—	9.32	...	...	...	...
...	...	...	...	11.8	—	Тарманчукан.....	—	9.16	...	...	...	...
...	...	...	...	11.30	—	Касаткин.....	—	8.51	...	...	...	...
...	21.18	1.43	...	11.55	4856	Кундур.....	1136	8.24	0.59	...	4.38	...
...	...	...	СВ	12.15	—	Казачий.....	—	8.5	...	СВ	...	...
...	...	...	...	12.31	4875	Есауловка раз.....	1117	7.41	...	...	3.58	...
...	...	...	...	12.56	4885	Ядрин.....	1107	7.23	...	...	...	...
...	22.29	2.54	9.45	13.16	4892	Облучье X.....	Пр 1100	7.5	23.50	20.46	3.26	...
...	22.39	3.4	9.55	13.31	—	Ударный.....	1092	6.50	23.38	20.36	3.16	...
...	...	...	...	13.57	4900	Лагар-Аул.....	—	6.30	...	...	...	...
...	...	...	...	14.31	—	Воробьево.....	—	5.59	22.53	...	...	...
...	...	4.21	...	14.44	—	Кимкан.....	1067	5.36	...	...	...	...
...	23.56	X	X	15.1	4925	Известковый.....	1056	5.12	X	X	1.50	...
...	0.12	...	...	15.18	4936	Биракан Y.....	1044	4.47	...	...	1.26	...
...	0.38	4.57	11.30	15.46	4948	Лондоко.....	1021	4.21	21.25	18.43	1.1	...
...	1.10	5.28	...	16.22	4971	Кандалик раз.....	1010	3.31	20.41	...	0.19	...
...	...	...	...	16.41	4982	Будукан.....	1002	3.11	...	...	...	...
...	...	...	...	16.54	4990	Бира X.....	Пр 985	2.52	...	...	...	...
...	2.0	6.18	12.37	17.20	5007	Семисточный.....	—	2.23	19.40	17.17	23.18	...
...	2.10	6.28	12.47	17.35	—	Трек раз.....	963	2.8	19.27	17.7	23.8	...
...	...	...	...	17.53	—	Кирга.....	—	1.48	...	...	...	...
...	2.44	...	...	18.12	5028	Биребиджан X.....	Пр 941	1.27	...	...	22.30	...
...	...	...	...	18.28	—	Икура раз.....	—	1.8	18.15	16.2	21.53	...
...	3.15	7.30	13.40	18.46	5051	Усов-Балаган.....	899	0.47	18.2	15.55	21.43	...
...	3.25	7.40	13.45	18.56	—	Аур раз.....	—	0.37	...	...	...	...
...	...	...	...	19.25	—	Оль.....	869	0.6	...	...	...	...
...	...	...	...	19.43	—	Ил X.....	Пр 869	23.47	...	...	...	...
...	4.26	...	...	20.3	5093	Ирми.....	—	23.25	...	...	20.37	...
...	...	...	...	20.24	—	Ольгохта раз.....	842	23.3	16.19	14.23	19.56	...
...	5.4	9.16	15.11	20.44	5123	Лумку-Карани.....	—	22.41	16.4	14.8	19.41	...
...	5.19	9.31	15.26	20.59	—	Волочаевна.....	Пр 817	22.26	...	...	...	...
...	...	...	...	21.30	—	Дежневка.....	806	22.6	...	...	...	...
...	...	10.18	...	21.49	5150	Николаевка.....	795	21.45	...	...	19.3	...
...	6.38	10.53	...	22.8	—	Молотово.....	785	21.5	...	...	...	...
...	6.43	10.55	...	22.37	5175	Амур раз.....	776	21.5	14.52	...	18.25	...
...	7.3	11.14	...	22.57	5186	Хабаровск X.....	Пр 769	20.55	14.47	...	18.20	...
...	7.20	...	...	23.15	5197	...	...	20.37	14.29	...	18.2	...
...	7.36	...	...	23.33	5207	...	...	20.19	...	...	17.42	...
...	...	...	...	23.33	5207	...	...	20.1	...	...	17.24	...
...	...	...	...	24.0	5216	...	...	19.34	12.7	...	...	...
...	8.20	12.25	17.53	0.24	5223	...	...	19.15	13.20	11.50	16.45	...
...	...	13.2	13.45	7.30	5992	Пр Владивосток 445/От	—	13.30	11.50	16.0	...	...

† Кр. 2 при след. до Владивостока прох. Хабаровск по ср. и сб.; в Хабаровск приб. по чт. и во.

‡ Кр. 1 при след. из Владивостока прох. Хабаровск по ни. и чт.; из Хабаровска отпр. по во. и ср.



**445. Новосибирск—Иркутск—Чита—Хабаровск—  
Владивосток (от Хабаровска до Ружино) и обратно.**

...	...	10.15	11.10	14.20	—	От Новосибирск 145 Пр 5992	—	11.52	19.1	18.29	...	...
№, 51	№, 42	Кр. 2	Пч. 93	Км	Дальневосточная ж. д.	Км	Пч. 97	№, 41	Кр. 1	№, 51	...	...
М Ж	М Ж	М Ж	М Ж	М Ж			М Ж	М Ж	М Ж	М Ж		
14.50	13.0	18.18	1.10	5223	От Хабаровск	760	18.30	12.40	11.25	3.40	...	...
15.12	13.32	18.49	1.45	5232	Хабаровск II	760	18.6	12.26	11.3	3.16	...	...
15.33	13.53		2.10	5243	Красная Речка	749	17.37	11.45		2.55	...	...
			2.35		Кихцирский		17.18			2.40	...	...
16.17			2.55	5261	Корфовская	731	16.54			2.4	...	...
16.36			3.10		Чирки		16.34		×	×	...	...
16.50	14.55		3.32	5275	Кругликово раз.	717	16.20	10.42		1.35	...	...
			3.47		Зоевка		15.56				...	...
17.27	15.32	20.29	4.15	5291	Верино	701	15.40	10.0	9.26	1.3	...	...
×	×	×	4.27		Кия		15.15				...	...
17.52	15.57		4.47	5305	Хор раз.	687	14.59	9.32		0.27	...	...
			4.59		Хака		14.42				...	...
18.16			5.17	5318	Дормидонтовка	674	14.27			23.57	...	...
			5.34		Дубок		14.14				...	...
			5.52	5334	Красицкий раз.	658	13.59			23.32	...	...
19.12	17.14	21.54	8.25	5349	Вяземская	643	13.20	8.7	7.49	22.56	...	...
19.27	17.29	22.9	6.43	5358	Аван раз.	634	12.50	7.3	7.34	22.41	...	...
			7.26	5371	Котиково	621	12.26			21.55	...	...
20.5			7.53	5379	Гедике раз.	613	12.12			21.6	...	...
			8.11		Щебенчиха раз.		11.57			20.33	...	...
21.2			8.37	5395	Каменушка	597	11.30			20.10	...	...
			9.0	5401	Снарский раз.	591	11.18			19.52	...	...
21.31	19.26	63	9.40	5412	Розенгартовка	580	10.56	5.22		19.17	...	...
			10.4		Раз'езд 141 км		10.39				...	...
			10.30		Шивки раз.		10.27		63	18.37	...	...
22.23			10.54	5434	Бейцуха	558	10.13			18.27	...	...
			11.9		Перелесок		9.51			18.3	...	...
22.50	20.42	0.57	11.24	5454	Винни	538	9.31	4.11	5.3	18.3	...	...
23.2	20.54	1.9	11.39	5468	Звеньевой	524	9.16	4.1	4.53		...	...
23.29			12.10	5481	Алчан	511	8.49				...	...
			12.35	5490	Бурлит	502	8.27				...	...
0.7	21.56		12.55	5501	Контровод	491	8.10	3.6		17.28	...	...
			13.16	5511	Ласточка раз.	481	7.49			16.52	...	...
0.45	22.33		13.39	5519	Хунхуз	473	7.30	2.31		16.35	...	...
0.59			13.55	5537	Люнино	455	7.12			16.6	...	...
			14.10	5548	Губерово	444	6.55				...	...
1.46	23.25	3.12	14.40	5559	Чалданка	433	6.39	1.34	3.8	15.1	...	...
			15.0	5573	Эбергарт раз.	419	6.8			14.55	...	...
2.31			15.25	5585	Иман	409	5.50	0.29	2.10	14.32	...	...
2.54	0.19	3.56	15.48		Лазо	409	5.28	0.23	2.4	13.43	...	...
2.59	0.27	4.1	15.57		Себучар		5.0	24.0			...	...
3.26	0.52		16.24		Бусе раз.		4.42				...	...
			16.40		Прохоско	380	4.8				...	...
4.12	1.27		16.55		Филаретовка раз.	373	3.48	23.12		13.12	...	...
4.33	1.46		17.16	5619	Ружино	363	3.34		0.44		...	...
			17.30				3.14	22.40			...	...
5.2	2.15	5.22	17.48	5629							...	...
17.5	13.2	13.45	7.30	5992	Пр Владивосток 445 От		13.30	11.50	16.0	1.30	...	...

ф Кр. 2 при следов. до Владивостока прох. Бикин по чт. и вс.

ф Кр. 1 следов. из Владивостока прох. Бикин по пн. и чт.



Минск. Дом правительства



Киев. Здание Академии наук СССР







446. Новосибирск - Семипалатинск и обратно.

Без пересадки: От Москвы чер. Новосибирск до Семипалатинска ж/с в пп. 81 и 82.

От Москвы чер. Новосибирск до Семипалатинска ж/д  
Томска II до Бийска м/сп. ж/сп ж в пп. 9 и 10

Новосибирская чер. Семипалатинск до Ташкента м/сп, ж/сп, ж в пп. 45 и 46.

Новосибирска до Бийска м/сп, ж/сп, ж в пп. 75 и 76.

\* Новосибирска до Бийска м/сп, ж/сп, ж в пп. 75 и 76.  
Новосибирска до Семипалатинск до Арыси м/сп, ж/сп, ж в пп 81 и 82

\* Алма-Аты чар. Новосибирск до Караганды мж/сн; до Кустаная ж/сн. в пп. 81 и 82

				Томская жел. дор.							
Ск. 9 М Ж	Пч. 45 М Ж	Пч. 75 М Ж	Пч. 81 М Ж	Км		Км	Пч. 76 М Ж	Пч. 82 М Ж	Па. 46 М Ж	Ск. 10 М Ж	
14. 0	...	23. 55	10. 10	—	От Москва .....	375 Пр	3181	10. 40	12. 5	...	20. 5
13. 3	...	0. 26	7. 8	796	От Казань.....	Пр	2385	7. 1	15. 17	...	21. 3
14. 7	21. 16	5. 17	6. 38	1658	От Свердловск ...	Пр	1523	1. 30	17. 15	0. 22	10. 40
12. 45	19. 57	23. 31	2. 51	2555	От Омск.....	Пр	626	21. 20	19. 52	6. 3	11. 26
2. 46	9. 45	10. 50	15. 30	3181	Пр Новосибирск..	Ом	—	6. 15	7. 30	18. 49	21. 56
19. 11	12. 13	...	5. 7	—	От Томск.....	452 Пр	317	3. 49	...	3. 49	6. 14
4. 45	11. 52	...	19. 1	317	Пр Новосибирск..	445 Ом	—	16. 53	...	16. 53	20. 35
...	12. 41	17. 9	...	—	От Новокузнецк .	450 Пр	541	6. 41	...	11. 44	...
...	5. 45	7. 0	...	541	Пр Новосибирск .	445 Ом	—	16. 0	...	19. 6	...
5. 30	13. 0	15. 10	21. 0	—	От Новосибирск пасс. X S	Пр	661	3. 23	5. 18	12. 15	19. 52
5. 44	13. 16	15. 29	21. 17	5	Новосибирск Алт. X.....	↑	656	3. 13	5. 8	12. 5	19. 42
6. 38	14. 11	16. 5	21. 51	33	Сеятель.....	↑	628	2. 35	4. 30		
7. 7	14. 43	17. 16	22. 23	46	Берск .....	↑	615	2. 10	4. 6	11. 12	18. 51
7. 49	15. 25	18. 3	22. 59	65	Искитим.....	↑	596	1. 32	3. 28	10. 40	18. 18
8. 39	16. 19	19. 0	23. 20	74	Ложок.....	↑	587	1. 13	3. 11		
8. 53	16. 33	19. 14	23. 45	80	Евсино .....	↑	581	1. 1	2. 59	10. 15	17. 55
9. 9	16. 49	19. 26	0. 22	98	Дорогино.....	↑	563	0. 25	2. 23		
9. 34	17. 14	19. 54	0. 42	107	Посевная .....	↑	554	0. 2	2. 8	9. 30	17. 10
10. 25	17. 41	20. 23	0. 56	117	Черепаново X.....	От Пр	545	23. 47	1. 52	9. 14	16. 55
10. 56	18. 9	20. 54	1. 8	134	Безменово .....	↑	527	23. 35	1. 40	9. 2	16. 43
11. 25	18. 43	21. 31	1. 36	153	Перуново .....	↑	508	23. 4	0. 57	8. 34	16. 15
11. 42	18. 9	20. 54	2. 6	166	Усть-Тальменская .....	↑	495	22. 31	0. 24	8. 5	
12. 3	18. 43	21. 31	2. 37	185	Озерки .....	↑	476	22. 7	23. 59	7. 44	15. 28
16. 58	19. 13	22. 4	3. 13	207	Повалиха .....	↑	454	21. 30	23. 22	7. 10	14. 54
...	19. 30	22. 21	3. 47	221	Алтайская X.....	От	440	20. 43	22. 46	6. 40	14. 23
...	...	...	4. 4	—	От Алтайская....	447 Пр	147	20. 23	22. 27	6. 21	14. 1
...	8. 38	14. 56	...	147	Пр Бийск .....	Ом	—	19. 58	...	...	13. 40
...	13. 40	19. 58	...	147	Пр Бийск .....	447 Пр	147	14. 56	...	...	8. 3
...	...	...	...	147	Пр Алтайская ....	Ом	—	...	3. 37	16. 58	...
...	19. 42	22. 36	4. 19	221	От Алтайская X.....	Пр	440	...	22. 41	12. 2	...
...	20. 10	23. 7	4. 50	236	Пр Барнаул X S.....	От Пр	425	20. 8	22. 11	6. 11	
...	20. 40	23. 42	5. 30	277	Калманка .....	↑	384	19. 35	21. 47	5. 50	
...	21. 59	0. 58	6. 44	315	Топчиха .....	↑	346	19. 10	21. 17	5. 20	
...	23. 2	2. 10	7. 56	334	Победим .....	↑	327	18. 6			
...		2. 55	8. 28	359	Алейская X.....	От Пр	302	16. 57	19. 1	3. 25	
...	0. 4	3. 37	9. 10	371	Советская Сибирь .....	↑	290	16. 19	18. 23		
...	0. 14	3. 47	9. 20	382	Язевка Сибирская .....	↑	279	15. 30	17. 34	2. 10	
...		4. 5	9. 38	407	Шипуново.....	↑	254	15. 78	17. 12	1. 50	
...	1. 22	5. 4	10. 36	432	Хлопуново .....	↑	229	14. 52	16. 56		
...	1. 56	5. 41	11. 13	446	Поспелиха.....	↑	215	14. 35	16. 39		
...	2. 24	6. 9	11. 41	456	За Урожай.....	↑	205	13. 59	16. 3	0. 37	
...		6. 24	11. 56	486	Мамонтово .....	↑	175	13. 22	15. 24	0. 2	
...	3. 15	7. 3	12. 35	516	Рубцовна X.....	От Пр	145	13. 3	15. 4	23. 43	
...	3. 52	7. 43	13. 15	545	Локоть.....	↑	116	12. 38	14. 39		
...	4. 12	...	13. 45	569	Аул .....	↑	92	11. 50	13. 59	22. 42	
...	5. 2	...	14. 39	614	Бель-Агач .....	↑	47	11. 11	13. 20	22. 6	
...	5. 48	...	15. 29	661	Семипалатинск X.....	От	—	13. 0	13. 0	21. 46	
...	6. 58	...	16. 53	—	От Семипалат.	898 Пр	2025	...	12. 25	21. 14	
...	7. 55	...	18. 2	1016	Пр Алма-Ата ..	899 Ом	1005	...	11. 35	20. 27	
...	8. 37	...	18. 32	2025	Пр Ташкент...	400 Ом	—	...	10. 23	19. 24	
...	10. 58	...	3. 2	...	...	...	...	...	9. 0	18. 10	
...	17. 6	...	12. 7	...	...	...	...	...	8. 31	17. 44	
...	...	...	...	...	...	...	...	...	4. 0	15. 35	
...	...	...	...	...	...	...	...	...	18. 42	10. 12	

**447. Алтайская - Бийск и обратно.**

Без пересадки от Томска чер. Новосибирск до Бийска м/сн, ж/сн, ж в пп 9 и 10  
- Новосибирска до Бийска м/сн, ж/сн, ж в пп. 75 и 76

Новосибирска до Бийска м/си, ж/си, ж в пп. 75 и 76

5.30	15.10	— От Новосибирск } 446 Пр 221	19.52	3.23
11.42	22.21			
5.50	21.47	15 Пр Алтайская.. } 446 Пр —	19.42	22.36
6.11	22.11			

Ск. 9	Пч. 75	Км	Томская жел. дор.	Км	Ск. 10	Пч. 76	
м ж	м ж						м ж
12.3	22.41	—	От Алтайская X	Пр	147	13.40	19.58
12.27	23.5	—	Разъезд 16 км.....	↑	—	13.16	19.34
12.52	23.30	30	Баюново.....	117	12.56	19.14	
13.11	23.50	39	Косиха.....	108	12.26	18.56	
13.44	0.25	53	Овчинниково.....	94	12.1	18.30	
14.7	0.50	64	Гордеево.....	83	11.31	17.57	
14.24	1.8	—	Разъезд 72 км.....	—	11.15	17.39	
14.46	1.30	81	Большая Речка.....	66	10.52	17.15	
15.12	1.57	93	Загайново.....	54	10.13	16.36	
15.34	2.22	106	Булаиха.....	41	9.52	16.14	
15.58	2.37	113	Уткуль.....	34	9.37	15.56	
16.15	2.54	123	Зональный.....	24	9.21	15.39	
16.44	3.23	141	Чемровка.....	6	8.54	15.12	
16.58	3.37	147	Пр Бийск X	От	—	8.38	14.56

448. Белово-Гурьевск и обратно.

23.13	...		—	От Юрга II.....	450	Пр	237		1.23	3.30
7. 0	...		237	Пр Белово.....		От	—		17.18	20.57
4.50	12.41		—	От Новокузнецк	450	Пр	141		...	2.30
9.14	17. 3		141	Пр Белово.....		От	—		...	21.38
Ит. 402	Ит 404		К.М.	Томская жел. дор.				К.М.	Ит. 401	Ит 403
Ж	Ж								Ж	Ж
11. 0	17.40		—	От Белово X.....		Пр	28		14.17	20. 4
11.47	18.27		28	Пр Гурьевск .....		От	—		13.30	19.17

**449. Семипалатинск - Алма-Ата (до Жармы) и обратно.**

Без пересадки: От Новосибирска чер. Семипалатинск до Ташкента м/сп, ж/сп, ж в пл. 45 и 46.

\* Новосибирска " " - Адыси м/сн. ж/сн. ж в пп. 81 и 82

Арыс м/сп, ж/сп, ж в пп. 81 и 82.  
Карағанды м/сп, ж/сп, ж в пп. 81 и 82.

« Алма-Аты                      «                      «                      Караганды мж/сн. в пп. 81 и 82

" Кустаная ж/си в пп. 82 и 81.

...	...	13. 0	21. 0	—	От Новосибирск.....	416	Пр 661	5. 18	12. 15	...	...	
...	...	7. 55	18. 2	661	Пр Семипалатинск	416	От —	9. 0	18. 10	...	...	
—	—	№. 45 М Ж	Пч. 81 М Ж	Км	Туркестано-Сибирская ж. д.			Км	Пч. 82 М Ж	№. 46 М Ж	—	—
Пл. 81 и 82 останавливаются на всех разъездах.	...	8. 37	18. 32	—	От Семипалатинск X....	Пр 1016	8. 31	17. 44	...	В ходу по мере надобности.		
	...	18. 47	9	Жана-Семей.....	1007	8. 17	...	...	...			
	...	19. 22	30	Шобтыгак раз.....	986	7. 48	...	...	...			
	...	9. 55	57	Дельбегетей .....	959	7. 12	16. 36	...	...			
	...	20. 5	87	Суук-Булак раз.....	929	6. 35	...	...	...			
	...	20. 43	117	Пр Чарская.....	От 899	5. 58	15. 33	...	...			
	...	21. 23	137	От Суурлы раз. ....	Пр 879	5. 48	15. 23	...	...			
	...	11. 23	164	Жангиз-Тобе .....	852	5. 20	...	...	...			
	...	22. 18	187	Балакты-Коль раз.....	829	4. 46	14. 30	...	...			
	...	12. 31	206	Копан-Булак.....	810	4. 12	...	...	...			
	...	23. 45	227	Пр Жарма .....	От 789	3. 46	13. 37	...	...			
	...	0. 20	1016	Пр Алма-Ата.....	449	От —	4. 0	15. 35	...		...	
	...	14. 6	0. 57	...	...	...	3. 18	13. 1	...		...	
	...	10. 59	3. 2	...	...	...	...	...	...		...	

448а. им. Л. М. Багдановича - Бумагача и обратно.

...	1.19	—	0м Кузга	...	5 Пр	60	...	4.42	...
...	3.2	60	Пр п.м. Л. М. Казановича	...	5 Пр	—	...	3.16	...
...	11.3	—	0м Уруша	...	5 Пр	623	...	1.47	...
...	6.25	623	Пр п.м. Л. М. Казановича	...	5 Пр	—	...	3.19	...
...	...	Км	п.м. Молотова В. М. жел. дор.	Км	...	...	...	...	...
...	10.0	—	0т мм. Л. М. Казановича	...	Пр	73	...	3.08	...
...	12.13	32	У Налекан	...	А	41	...	1.38	...
...	13.39	—	У Агита	...	А	—	...	23.52	...
...	14.38	73	Пр Бунявичи	...	0т	—	...	23.0	...
...	...	Ж	...	...	...	...	...	...	...



## 449. Семипалатинск - Алма Ата (от Жармы) обратно.

Беспересад. сообщения см. в начале таблицы.

...	...	8 37	18 37	...	...	8 31	17 44	...	...
...	...	№. 45	№. 81	Км	Туркестано-Сибирская ж. д.	Км	№. 82	№. 46	...
...	...	М Ж	М Ж	...	...	...	М Ж	М Ж	...
...	...	14.23	1.13	227	От Жарма	789	3.2	12.46	...
...	...	1	1.51	247	Каракультас	769	2.37	...	...
...	...	2.40	2.40	275	Ушбик раз.	741	2.0	...	...
...	...	3.17	3.17	301	Айгыржал	715	1.24	...	...
...	...	3.4	3.4	321	Эгиз Кызыл раз.	695	0.49	...	...
...	...	16.38	4.8	336	От Аягуз X	680	0.16	10.26	...
...	...	17.7	4.39	355	Кошкентал раз.	661	23.49	9.57	...
...	...	17.55	5.32	371	Жиланды раз.	645	22.47	9.2	...
...	...	1	6.12	391	Темеклы раз.	625	22.5	...	...
...	...	19.3	7.20	409	Ак Булат раз.	607	21.27	7.51	...
...	...	20.6	7.52	431	Тансык	585	20.53	7.12	...
...	...	1	8.2	455	Жуз-Агач раз.	561	20.14	...	...
...	...	1	8.50	469	Разъезд № 32	547	19.55	6.20	...
...	...	21.8	9.28	486	Кара-Кум раз.	530	19.15	...	...
...	...	1	9.4	514	Балхаш	502	18.42	...	...
...	...	10.7	10.7	526	Разъезд № 35	490	18.26	5.0	...
...	...	10.48	10.48	543	Арганаты раз.	473	18.4	...	...
...	...	22.23	11.2	568	Керегетас	448	17.35	...	...
...	...	1	11.4	574	Лепсы	442	17.20	4.2	...
...	...	23.9	12.13	590	Жас-Казак	426	16.59	...	...
...	...	23.29	12.33	615	От Матай	401	16.7	2.55	...
...	...	1	12.52	628	Ак-Узек раз.	388	15.50	...	...
...	...	0.55	13.35	655	Эгень-Су раз.	361	15.14	...	...
...	...	1.51	14.43	681	Мулалы	335	14.41	1.42	...
...	...	2.6	15.29	698	Кайракты	318	14.8	...	...
...	...	1	16.1	724	От Уш-Тобе X	292	13.28	0.3	...
...	...	2.42	16.16	742	Кальпе	274	13.13	23.44	...
...	...	1	16.40	752	Талды-Курган	264	12.52	...	...
...	...	1	17.4	765	Бижэ	251	12.39	23.13	...
...	...	4.24	17.28	783	Маюн-Кум раз.	233	12.21	...	...
...	...	1	18.26	801	Айна-Булак	215	11.7	22.37	...
...	...	5.41	19.30	818	Май-Тобе раз.	198	11.34	22.17	...
...	...	5.58	20.15	835	От Сары-Озен X	181	11.6	21.52	...
...	...	1	20.56	852	Балгалы	164	10.43	21.32	...
...	...	7.73	21.16	869	Малай-Сары раз.	147	10.28	21.10	...
...	...	7.54	21.49	884	Жоломан	132	10.1	...	...
...	...	8.19	22.30	898	Архарлы раз.	118	9.28	19.38	...
...	...	1	23.0	918	Кос-Кудук	98	8.4	18.14	...
...	...	9.2	23.23	937	Кулан Тобе раз.	79	7.50	...	...
...	...	9.18	23.51	952	От Или X	64	7.8	18.14	...
...	...	1	0.9	973	Жетыген	43	6.10	...	...
...	...	1	0.44	997	Байсерке раз.	19	5.28	16.43	...
...	...	10.58	0.5	1016	От Алма-Ата X	...	5.20	16.38	...
...	...	11.31	1.35	...	Жетыген	43	4.56	...	...
...	...	11.7	2.22	...	Байсерке раз.	19	4.28	...	...
...	...	17.6	3.2	...	От Алма-Ата X	...	4.0	15.35	...
...	...	1	3.4	...	От Алма-Ата	...	3.30	15.1	...
...	...	1	6.5	...	854/Пр Арысь	899	23.28	15.17	...
...	...	1	12.7	...	1005/Пр Ташкент	400	18.42	10.12	...

Пп. 81 и 82 останавливаются на всех разъездах.

В ходу по мере надобности.

## 450. Юрга - Новокузнецк - Кандаган (до Белово) и обратно.

От Москвы чер. Казань-Свердловск до Новокузнецка м/сн, ж/сн, ж } в пп. 12 и 11.

От Ленинграда чер. Новосибирск до Новокузнецка м/сн, ж/сн, ж } в пп. 94 и 93.

От Абакана до Новокузнецка м/сн, ж/сн, ж в пп. 56 и 55.

От Новосибирска чер. Проектную до Новокузнецка м/сн, ж/сн, ж в пп. 58 и 57.

...	...	6.38	19.27	1658	От Свердловск...	410	Пр 1523	1.30	16.50	...	...
...	...	16.0	19.6	3181	От Новосибирск	410	Пр 163	5.45	7.0	...	...
...	...	19.39	23.10	3344	От Юрга II	445	От	1.26	3.31	...	...
...	...	4.0	15.35	—	От Алма-Ата	449	Пр 1840	10.58	3.2	...	...
...	...	9.0	18.10	1016	От Семипалатинск	446	Пр 824	7.55	18.2	...	...
...	...	16.0	19.6	1677	От Новосибирск	446	Пр 163	5.45	7.0	...	...
...	...	19.39	23.10	1840	От Юрга II	445	От	1.26	3.31	...	...
...	...	5.41	...	—	От Абакан	453	Пр 881	...	...	1.2	...
...	...	12.39	...	881	От Юрга I	445	От	...	...	17.47	...
№. 58	№. 56	№. 12	№. 94	Томская жел. дор.				№. 93	№. 11	№. 55	№. 51
М Ж	М Ж	М Ж	М Ж	Км					М Ж	М Ж	М Ж
...	12.59	...	...	—	От Юрга I Томская X	378	...	...	17.25	...	...
...	13.58	...	...	7	От Юрга II Кольчугинская	371	...	...	17.14	...	...
...	13.18	19.40	23.13	23	От Разъезд 23 км	355	1.23	3.30	17.11	...	...
...	13.44	6.3	23.41	31	От Разъезд 31 км	347	0.56	6.3	16.45	...	...
...	13.57	...	23.55	39	От Арлюк	339	0.42	...	16.32	...	...
...	14.19	20.32	0.22	—	От Разъезд 46 км	—	0.27	2.47	16.19	...	...
...	14.32	...	0.35	—	От Разъезд 54 км	324	0.6	...	16.0	...	...
...	14.47	...	0.51	54	От Разъезд 64 км	14	23.52	...	15.46	...	...
...	15.2	...	1.6	64	От Разъезд 79 км	306	23.35	...	15.30	...	...
...	15.19	21.20	1.21	72	От Шишино	291	23.21	1.54	15.17	...	...
...	15.33	...	1.44	79	От Разъезд 89 км	289	23.4	...	14.55	...	...
...	15.50	...	2.1	89	От Разъезд 96 км	289	22.48	...	14.30	...	...
...	16.4	...	2.15	—	От Топки X	271	22.24	...	14.26	...	...
...	16.18	22.7	2.30	104	От Топки X	271	22.17	1.3	14.10	...	...
...	16.43	4.30	...	—	От Топки	451	Пр 38	19.40	11.30	...	...
...	17.50	5.50	...	38	От Кемерово	451	От	18.30	10.20	...	...
...	10.0	...	18.31	—	От Кемерово	451	Пр 38	...	4.50	17.50	...
...	11.33	...	13.40	38	От Топки	451	От	...	4.30	16.43	...
...	17.0	22.43	2.55	104	От Топки X	274	21.37	0.38	13.45	...	...
...	17.19	...	3.13	15	От Разъезд 115 км	264	21.19	...	13.27	...	...
...	17.35	...	3.28	...	От Разъезд 123 км	...	21.3	...	13.11	...	...
...	17.49	...	3.41	130	От Нацмен	...	20.49	...	12.57	...	...
...	18.3	23.49	3.54	...	От Разъезд 137 км	...	20.34	...	12.42	...	...
...	18.25	0.07	4.14	147	От Плотниково	231	20.16	23.29	12.24	...	...
...	18.41	X	4.29	157	От Разъезд 157 км	221	19.56	X	12.6	...	...
...	19.0	...	4.47	168	От Разъезд 169 км	250	19.37	...	11.48	...	...
...	19.24	0.53	5.7	179	От Раскатица	199	19.21	22.43	11.32	...	...
...	19.41	...	5.23	88	От Разъезд 189 км	190	18.58	...	11.9	...	...
...	19.54	1.19	5.36	197	От Кольчугино X	181	18.43	22.8	10.54	...	...
...	20.9	1.29	5.48	...	От Байкаим раз.	175	18.31	21.58	10.42	...	...
...	20.21	...	6.0	203	От Разъезд 208 км	170	18.19	...	10.30	...	...
...	20.32	...	6.10	208	От Разъезд 208 км	170	18.8	...	10.19	...	...
...	20.41	...	6.21	213	От Полысаево	155	17.57	...	10.8	...	...
...	20.53	2.2	6.30	218	От Проектная	160	17.46	21.22	9.57	...	...
...	1.35	...	...	...	От Проектная	487	Пр 267	...	3.1	...	...
...	9.37	...	...	267	От Эйхе	487	От	...	18.46	...	...
...	...	...	...	...	От Новосибирск	487	Пр 283	...	...	10.25	...
...	...	...	...	283	От Проектная	487	От	...	...	1.35	...
...	20.55	2.4	6.32	218	От Проектная	160	17.44	21.20	9.55	1.32	...
...	21.8	...	6.45	225	От Мереть	153	17.33	...	9.44	1.21	...
...	21.23	2.29	7.0	237	От Белово	141	17.18	20.57	9.29	1.6	...
...	...	...	11.0	...	От Белово	448	Пр 29	14.17	20.4	...	...
...	...	...	11.47	2	От Гурьевск	448	От	13.30	19.17	...	...
8.35	2.30	6.41	11.44	378	От Новокузнецк	450	От	12.41	17.9	4.50	20.23







## 454. Приисовая - Нерчинск и обратно.

...	15.5	...	10.35	...	От Чита II	445	Пр	292	13.2	1.5	...	...
...	0.14	...	18.8	...	Пр Приисовая	445	От	—	5.42	18.37	...	...
...	13.3	11.50	16.0	...	От Владивосток	445	Пр	2801	...	13.45	7.30	...
...	21.40	5.37	18.35	...	Пр Приисовая	445	От	—	...	12.44	0.19	...
...	Пч. 72	Пч. 74	Пч. 76	Км	им. Молотова В. М. жел. дор.			Км	Пч. 71	Пч. 78	Пч. 75	...
...	Ж	Ж	Ж	Ж				Ж	Ж	Ж	Ж	...
...	21.0	7.90	18.47	...	От Приисовая	445	Пр	10	3.5	10.5	23.30	...
...	2.40	7.50	19.17	10	Пр Нерчинск	445	От	—	3.26	10.30	23.5	...

## 455. Куэнга - Сретенск и обратно.

...	...	15.5	10.35	...	От Чита II	445	Пр	328	13.2	6.19	...	...
...	...	1.12	18.59	...	Пр Куэнга	445	От	—	4.49	20.45	...	...
...	...	11.50	13.30	...	От Владивосток	445	Пр	2766	13.45	13.2	...	...
...	...	4.42	20.38	...	Пр Куэнга	445	От	—	13.32	23.50	...	...
...	...	Пч. 78	Пч. 80	Км	им. Молотова В. М. жел. дор.			Км	Пч. 77	Пч. 79	...	...
...	...	Ж	Ж	Ж				Ж	Ж	Ж	Ж	...
...	...	10.1	22.25	...	От Куэнга	445	Пр	54	3.37	18.24	...	...
...	...	11.51	0.15	40	Пр Сретенск	445	От	—	2.02	16.49	...	...
...	...	12.5	0.49	54	Пр Сретенск	445	От	—	1.13	16.0	...	...

## 456. Манзовна - Платоновка и обратно.

Без пересадки: от Владивостока чер. Манзовку до Платоновки ж в пп. 76 и 75.												
...	...	...	13.30	...	От Владивосток	445	Пр	201	13.2	...	...	...
...	...	...	20.9	...	Пр Манзовка	445	От	—	7.35	...	...	...
...	...	...	14.50	...	От Хабаровск	445	Пр	568	3.40	...	...	...
...	...	...	11.6	...	Пр Манзовка	445	От	—	7.34	...	...	...
...	...	...	Пч. 76	Км	Дальневосточная жел. дор.			Км	Пч. 75	...	...	...
...	...	...	Ж	Ж				Ж	Ж	Ж	Ж	...
...	...	...	21.10	...	От Манзовна	445	Пр	120	6.40	...	...	...
...	...	...	21.44	19	Пр Лучки	445	От	101	5.58	...	...	...
...	...	...	22.3	...	Пр Н. Бельмановка	445	От	—	5.39	...	...	...
...	...	...	22.23	42	Пр Хорольск	445	От	78	5.19	...	...	...
...	...	...	23.0	...	Пр Морозовка	445	От	—	4.43	...	...	...
...	...	...	23.38	77	Пр Камень Рыболов	445	От	43	4.12	...	...	...
...	...	...	0.18	100	Пр Ильинка	445	От	20	3.24	...	...	...
...	...	...	1.10	120	Пр Платоновка	445	От	—	2.30	...	...	...

## 456. Карымская - Отиор - Маньчжурия и обратно.

Без пересадки: До Отиора (Маньчжурии) от Столце 63, м/сп, ж/сп, в пп. 2 и 1. ЧИТЫ ж/сп, ж в пп. 48 и 47.												
...	...	17.0	...	...	От Москва Сев.	825	Пр	6341	...	13.30	...	...
...	...	5.25	...	...	Пр Иркутск	410	Пр	1144	...	0.43	...	...
...	...	6.5	18.10	...	От Чита II	445	Пр	197	5.39	1.5	...	...
...	...	8.6	20.54	...	Пр Карымская	445	От	—	2.58	23.3	...	...
...	...	Кр. 2	Пч. 48	Км	им. Молотова В. М. жел. дор.			Км	Пч. 47	Кр. 1	...	...
...	...	Ж	Ж	Ж				Ж	Ж	Ж	Ж	...
...	...	8.16	21.4	...	От Карымская	445	Пр	377	2.53	22.55	...	...
...	...	8.40	21.32	...	Пр Тарский	445	От	356	2.37	22.40	...	...
...	...	9.1	22.16	21	Пр Адриановка	445	От	340	2.14	22.17	...	...
...	...	10.10	23.28	37	Пр Седловая	445	От	324	1.26	21.32	...	...
...	...	10.55	0.15	53	Пр Бурятская	445	От	299	0.17	20.28	...	...
...	...	11.38	1.1	78	Пр Могойтуй	445	От	228	23.7	19.33	...	...
...	...	13.28	3.15	149	Пр Оловянная	445	От	192	20.31	17.22	...	...
...	...	13.53	3.28	185	Пр Бырка	445	От	162	20.6	17.1	...	...
...	...	14.50	4.32	216	Пр Хадабулак	445	От	129	19.3	16.19	...	...
...	...	16.7	5.38	249	Пр Борая	445	От	88	18.6	15.19	...	...
...	...	17.18	6.58	...	Пр Соктуй	445	От	62	17.4	14.14	...	...
...	...	18.7	7.52	...	Пр Харанор	445	От	22	16.15	...	...	...
...	...	18.53	8.41	...	Пр Даурия	445	От	11	15.27	13.6	...	...
...	...	19.28	9.17	...	Пр Мапиенская	445	От	...	14.36	12.15	...	...
...	...	20.45	10.26	...	Пр Отиор	445	От	...	13.29	10.54	...	...
...	...	...	10.42	...	Пр Маньчжурия	445	От	...	13.7	...	...	...

## 457. Кузбывшевка Вост. - Благовещенск и обратно.

Без пересадки { От Москвы чер. Кузбывшевку Вост. до Благовещенска ж/сп в пп. 74 и 73

...	...	11.37	...	...	От Иркутск	2715	Пр	2715	16.36	...	...	...
...	...	16.9	...	...	Пр Кузбывшевка Вост.	2715	От	—	10.52	...	...	...
...	...	13.3	...	...	От Владивосток	1426	Пр	1426	13.4	...	...	...
...	...	18.5	...	...	Пр Кузбывшевка Вост.	1426	От	—	16.3	...	...	...
...	...	Пч. 74	Км	Амурская жел. дор.			Км	Пч. 73	...	...	...	...
...	...	Ж	Ж	Ж				Ж	Ж	Ж	Ж	...
...	...	23.7	...	...	От Кузбывшевка Вост.	1426	Пр	1426	16.3	...	...	...
...	...	23.31	...	...	Пр Низина	1426	От	—	16.3	...	...	...
...	...	23.57	...	...	Пр Томичь пл.	1426	От	—	16.3	...	...	...
...	...	0.34	...	...	Пр Средне-Белая	1426	От	—	16.3	...	...	...
...	...	0.58	...	...	Пр Березовский раз.	1426	От	—	16.3	...	...	...
...	...	1.39	...	...	Пр Белогорье	1426	От	—	16.3	...	...	...
...	...	2.14	...	...	Пр Благовещенск	1426	От	—	16.3	...	...	...

## 458. Ворошилов Уссур. - Пограничная и обратно.

Без пересадки: От Владивостока чер. Ворошилов Уссур. до Гродеково м/сп, ж/сп в пп. 45 и 46.

...	...	18.18	...	...	От Хабаровск	657	Пр	657	11.25	...	...	...
...	...	9.33	...	...	Пр Ворошилов Уссур	657	От	—	18.47	...	...	...
...	...	7.40	...	...	От Владивосток	112	Пр	112	22.0	...	...	...
...	...	11.42	...	...	Пр Ворошилов Уссур	112	От	—	18.27	...	...	...
...	...	Пч. 45	Км	Дальневосточная жел. дор.			Км	Пч. 46	...	...	...	...
...	...	Ж	Ж	Ж				Ж	Ж	Ж	Ж	...
...	...	11.24	...	...	От Ворошилов Уссур	112	Пр	112	16.17	...	...	...
...	...	11.52	...	...	Пр Воздвиженский раз.	112	От	—	16.17	...	...	...
...	...	12.2	...	...	Пр Голени	112	От	—	16.17	...	...	...
...	...	12.4	...	...	Пр Липовцы раз.	112	От	—	16.17	...	...	...
...	...	13.15	...	...	Пр Хорватово	112	От	—	16.17	...	...	...
...	...	13.40	...	...	Пр Таловой раз.	112	От	—	16.17	...	...	...
...	...	14.13	...	...	Пр Гродеково	112	От	—	16.17	...	...	...
...	...	...	...	...	Пр Сосновка	112	От	—	16.17	...	...	...
...	...	...	...	...	Пр Рассыпная Падь	112	От	—	16.17	...	...	...
...	...	...	...	...	Пр Пограничная Кат. Вост.	112	От	—	16.17	...	...	...
...	...	...	...	...	Пр Пограничная	112	От	—	16.17	...	...	...
...	...	...	...	...	Пр Харбин	112	От	—	16.17	...	...	...
...	...	...	...	...	Пр Маньчжурия	112	От	—	16.17	...	...	...

## 459. Владивосток - Кангауз - Ладис и обратно.

...	...	Пч. 71/72	Пч. 73/74	Км	Дальневосточная жел. дор.			Км	Пч. 73/74	Пч. 71/72	...	...
...	...	Ж	Ж	Ж				Ж	Ж	Ж	Ж	...
...	...	17.54	9.32	...	От Владивосток	205	Пр	205	5.38	22.43	...	...
...	...	...	9.46	5	Пр Первая речка	200	От	—	5.26	...	...	...
...	...	...	9.56	1	Пр Вторая речка	195	От	—	5.14	...	...	...
...	...	...	10.13	18	Пр Седанка	187	От	—	4.58	...	...	...
...	...	...	10.25	23	Пр Океанская	182	От	—	4.49	...	...	...
...	...	...	10.40	28	Пр Лянчихе пост	171	От	—	4.3	21.4	...	...
...	...	19.02	10.52	34	Пр Угольная	171	От	—	4.19	21.34	...	...
...	...	14.50	1.10	...	От Хабаровск	735	Пр	735	12.40	3.4	...	...
...	...	15.44	5.54	735	Пр Угольная	445	От	—	13.2	2.51	...	...
...	...	19.07	10.57	34	От Угольная	171	Пр	171	4.14	21.25	...	...
...	...	19.40	11.30	40	Пр Угловой	165	От	—	3.42	20.67	...	...
...	...	20.4	11.57	46	Пр Озерные Ключи	159	От	—	3.20	20.38	...	...
...	...	20.17	12.11	51	Пр Майхе	154	От	—	3.1	20.20	...	...
...	...	20.46	12.40	—	Пр Топаз	140	От	—	2.31	19.43	...	...
...	...	21.12	13.6	65	Пр Шкотово	127	От	—	2.6	19.21	...	...
...	...	22.0	13.54	78	Пр Смоляниково	112	От	—	1.26	18.42	...	...
...	...	22.5	14.56	93	Пр Новонежино	93	От	—	0.13	17.3	...	...
...	...	23.25	15.25	112	Пр Кангауз	81	От	—	3.41	17.4	...	...
...	...	23.35	15.35	124	Пр Тигровый	68	От	—	23.31	16.54	...	...
...	...	0.40	16.21	17	Пр Фридман	57	От	—	22.55	16.18	...	...
...	...	1.8	17.24	148	Пр Красноармейский	41	От	—	21.52	15.15	...	...
...	...	1.53	17.48	164	Пр Сучан	32	От	—	21.17	14.39	...	...
...	...	2.17	...	173	Пр Лозовый	17	От	—	...	13.45	...	...
...	...	2.41	...	188	Пр Боец Кузнецов	...	От	—	...	13.1	...	...
...	...	3.15	...	205	Пр Ладис	...	От	—	...	12.41	...	...







**440. Москва - Мичуринск - Саратов** (от Раненбурга до Аткарска) и обратно.

Беспересадочные сообщения см. в начале таблицы.

[illegible]

458	54	6	74	78	5	49	45
17.20	...	2 7	10.11	...	...	...	11.28
17.50	...	2 25	10.30	...	...	5.31	5 7
18 9	...	2.4	10.47	...	...	...	11.9
18.20	...	2.53	10.59	...	...	4.50	10.50
19.30	...	...	...	...	...	4.39	10.28
21.13	...	...	...	...	...	...	9.18
...	...	...	...	...	...	...	7.30
...	...	2 58	11.5	...	...	4.34	...
...	...	3.15	11.23	...	...	4.11	...
...	...	3.8	11.36	...	...	3.54	...
...	...	3.43	11.55	...	22.20	3.39	...
...	...	...	...	...	22.5	...	...
...	...	4.17	12.9	...	...	...	...
...	...	...	12.32	...	...	3.13	...
...	...	...	12.47	...	...	2.45	...
...	...	4.52	13.1	...	...	...	...
...	...	...	13.11	...	...	1.59	...
...	...	5.22	13.37	...	...	1.54	...
...	...	5.26	13.40	...	...	1.25	...
...	...	...	14.1	...	...	...	...
...	...	6.5	14.1	...	...	...	...
...	...	8 38	14.20	...	20 15	...	...
...	...	...	15.40	...	18 20	...	...
...	...	12.50	20.5	...	13.40	...	...
...	...	17.5	4.5	...	4.29	...	...
...	...	2.13	...	...	...	...	...
...	...	...	...	...	...	...	...
...	...	1.0	8.50	...	...	4.5	...
...	...	0.30	12.5	...	...	5.50	...
...	...	3.50	...	...	...	2.40	...
...	...	...	...	...	...	...	...
...	...	6.25	14.50	...	20.5	1.0	...
...	...	...	15.5	...	...	...	...
...	...	...	15.18	...	...	...	...
...	...	7.4	15.32	...	...	0.23	...
...	...	7.7	15.38	...	GB	0.20	...
...	...	...	15.52	...	...	...	...
...	...	...	16.1	...	...	...	...
...	...	7.41	16.19	...	...	...	...
...	...	...	16.33	...	...	...	...
...	...	...	16.48	...	...	...	...
...	...	8.22	17.7	...	...	...	...
...	...	...	17.21	...	...	...	...
...	...	...	17.35	...	...	...	...
...	...	9.0	17.50	...	...	...	...
...	...	10.53	...	...	18.5	20.0	22.20
...	...	13.15	20.55	...	15 35	16.35	19.10
...	...	11.55	...	...	...	...	...
...	...	7.30	...	...	...	...	...



## Продолжение 460. Москва - Мичуринск - Саратов (от Аткарска) и обратно.

...	11.43	16.51	18.48	...	18.55	19.33	...
0.50	Беспер. в.г. Саратов-Сочи	...	...	...	...	...	5.30
4.30	Саратов в п. 42 и 41 приб.	...	...	...	...	...	1.50
18.0	в Саратов и отпр. по четным	...	...	...	...	...	12.10
5.30	числам.	...	...	...	...	...	1.0
Пч. 44	Пч. 42	Пч. 40	Пч. 38	Пч. 36	Пч. 34	Пч. 32	Пч. 30
6.15	4.35	9.15	11.3	18.8	18.16	18.33	18.44
6.26	4.43	9.46	11.3	18.16	18.33	18.44	18.55
6.43	5.0	10.11	11.3	18.16	18.33	18.44	18.55
6.54	5.11	10.11	11.3	18.16	18.33	18.44	18.55
7.12	5.29	10.11	11.3	18.16	18.33	18.44	18.55
7.20	5.40	10.11	11.3	18.16	18.33	18.44	18.55
7.39	5.58	10.11	11.3	18.16	18.33	18.44	18.55
8.1	6.20	10.11	11.3	18.16	18.33	18.44	18.55
8.20	6.39	10.11	11.3	18.16	18.33	18.44	18.55
8.32	6.51	10.11	11.3	18.16	18.33	18.44	18.55
8.47	7.6	10.11	11.3	18.16	18.33	18.44	18.55
9.0	7.19	10.11	11.3	18.16	18.33	18.44	18.55
9.10	7.30	10.11	11.3	18.16	18.33	18.44	18.55

## 463. Троекурово - Лев Толстой. Елец и обратно.

Без пересадки: От Москвы чер. Троекурово до Ельца ж.сп. ж в п. 42 и 41. до Льва Толстого ж в п. 47 и 48.

Пч. 47	Пч. 41	Пч. 35	Пч. 29	Пч. 23	Пч. 17	Пч. 11	Пч. 5	Пч. 0
1.10	14.18	19.45	22.5	23.37	23.40	23.40	23.40	23.40
11.5	23.37	23.40	23.40	23.40	23.40	23.40	23.40	23.40
8.55	...	...	...	...	...	...	...	...
10.59	...	...	...	...	...	...	...	...
11.15	23.40	23.40	23.40	23.40	23.40	23.40	23.40	23.40
12.15	0.40	0.40	0.40	0.40	0.40	0.40	0.40	0.40
...	0.45	0.45	0.45	0.45	0.45	0.45	0.45	0.45
...	20.54	20.54	20.54	20.54	20.54	20.54	20.54	20.54
...	14.13	14.13	14.13	14.13	14.13	14.13	14.13	14.13
...	16.4	16.4	16.4	16.4	16.4	16.4	16.4	16.4
...	1.10	1.10	1.10	1.10	1.10	1.10	1.10	1.10
...	1.36	1.36	1.36	1.36	1.36	1.36	1.36	1.36
...	2.18	2.18	2.18	2.18	2.18	2.18	2.18	2.18
...	3.2	3.2	3.2	3.2	3.2	3.2	3.2	3.2
...	3.53	3.53	3.53	3.53	3.53	3.53	3.53	3.53
...	4.12	4.12	4.12	4.12	4.12	4.12	4.12	4.12
...	4.33	4.33	4.33	4.33	4.33	4.33	4.33	4.33
...	5.12	5.12	5.12	5.12	5.12	5.12	5.12	5.12
...	10.12	10.12	10.12	10.12	10.12	10.12	10.12	10.12
...	22.32	22.32	22.32	22.32	22.32	22.32	22.32	22.32
...	16.0	16.0	16.0	16.0	16.0	16.0	16.0	16.0
...	21.49	21.49	21.49	21.49	21.49	21.49	21.49	21.49
...	10.42	10.42	10.42	10.42	10.42	10.42	10.42	10.42
...	19.54	19.54	19.54	19.54	19.54	19.54	19.54	19.54

## 464. Богоявленск - Бенкендорф - Сосновка и обратно.

Пч. 406	Пч. 408	Пч. 410	Пч. 412	Пч. 414	Пч. 416	Пч. 418	Пч. 420	Пч. 422
1.25	14.8	14.8	14.8	14.8	14.8	14.8	14.8	14.8
5.46	18.30	18.30	18.30	18.30	18.30	18.30	18.30	18.30
2.10	12.57	12.57	12.57	12.57	12.57	12.57	12.57	12.57
2.59	14.10	14.10	14.10	14.10	14.10	14.10	14.10	14.10
0.45	...	...	...	...	...	...	...	...
22.55	...	...	...	...	...	...	...	...
18.48	...	...	...	...	...	...	...	...
5.27	...	...	...	...	...	...	...	...
6.12	19.15	19.15	19.15	19.15	19.15	19.15	19.15	19.15
7.11	20.14	20.14	20.14	20.14	20.14	20.14	20.14	20.14
8.02	20.45	20.45	20.45	20.45	20.45	20.45	20.45	20.45
9.37	22.25	22.25	22.25	22.25	22.25	22.25	22.25	22.25
10.46	23.11	23.11	23.11	23.11	23.11	23.11	23.11	23.11

## 467. Смоленск - Мичуринск

(до Истьяно) и обратно.

Пч. 88	Пч. 87	Пч. 86	Пч. 85	Пч. 84	Пч. 83	Пч. 82	Пч. 81	Пч. 80
19.0	176	176	176	176	176	176	176	176
23.40	176	176	176	176	176	176	176	176
16.15	333	333	333	333	333	333	333	333
23.23	333	333	333	333	333	333	333	333
11.10	257	257	257	257	257	257	257	257
18.34	257	257	257	257	257	257	257	257
19.9	139	139	139	139	139	139	139	139
22.26	139	139	139	139	139	139	139	139
0.45	...	...	...	...	...	...	...	...
1.2	12	12	12	12	12	12	12	12
1.25	26	26	26	26	26	26	26	26
1.46	36	36	36	36	36	36	36	36
2.11	51	51	51	51	51	51	51	51
2.25	57	57	57	57	57	57	57	57
2.44	64	64	64	64	64	64	64	64
3.7	76	76	76	76	76	76	76	76
3.27	85	85	85	85	85	85	85	85
3.42	94	94	94	94	94	94	94	94
4.3	106	106	106	106	106	106	106	106
4.15	114	114	114	114	114	114	114	114
4.33	124	124	124	124	124	124	124	124
4.54	136	136	136	136	136	136	136	136
5.9	144	144	144	144	144	144	144	144
5.19	156	156	156	156	156	156	156	156
5.38	165	165	165	165	165	165	165	165
6.12	172	172	172	172	172	172	172	172
6.38	179	179	179	179	179	179	179	179
6.57	191	191	191	191	191	191	191	191
7.15	201	201	201	201	201	201	201	201
7.33	210	210	210	210	210	210	210	210
7.55	221	221	221	221	221	221	221	221
8.7	235	235	235	235	235	235	235	235
8.22	238	238	238	238	238	238	238	238
8.54	...	...	...	...	...	...	...	...
16.10	257	257	257	257	257	257	257	257
15.48	607	607	607	607	607	607	607	607
7.30	607	607	607	607	607	607	607	607
9.0	238	238	238	238	238	238	238	238
9.11	242	242	242	242	242	242	242	242
9.32	252	252	252	252	252	252	252	252
9.50	262	262	262	262	262	262	262	262
10.5	268	268	268	268	268	268	268	268
10.27	278	278	278	278	278	278	278	278
10.49	289	289	289	289	289	289	289	289
11.14	298	298	298	298	298	298	298	298
11.27	306	306	306	306	306	306	306	306
11.40	317	317	317	317	317	317	317	317
12.4	317	317	317	317	317	317	317	317
12.30	327	327	327	327	327	327	327	327
12.46	336	336	336	336	336	336	336	336
13.5	345	345	345	345	345	345	345	345
13.21	353	353	353	353	353	353	353	353
13.38	362	362	362	362	362	362	362	362
0.6	661	661	661	661	661	661	661	661

## 467. Смоленск - Мичуринск (от Истьяно) и обратно.

Пч. 88 ж	КМ	им. Дзержинского ж. д.	КМ	Пч. 87 ж
13.41	362	От Истинно .....	Пр 302	23.27
13.58	371	Голстое .....	293	23.11
14.14	380	Пр Горбачево ♀ .....	От 284	22.54
15.27		От Горбачево } 120	Пр 107	21.39
17.41	107	Пр Орел ....	От —	18.45
5.50		От Тула ..... } 120	Пр 83	23.48
8.6	83	Пр Горбачево }	От —	21.42
14.28	380	От Горбачево ♀ .....	Пр 284	22.44
14.42	387	Плетнево .....	277	22.29
14.58	395	Пономарево .....	265	22.8
15.26	404	Бабурино .....	260	21.48
15.44	414	Теплое .....	250	21.31
16.1	424	Огарево .....	240	21.10
16.19	434	Щелкуново .....	230	20.52
Моск.-Донбасская ж. д.				
16.36	443	Пр Волово ✕ .....	От 221	20.34
20.9		От Волово ... } 384	Пр 61	8.27
21.49	61	Пр Узловая . }	От —	6.47
23.47		От Елец ..... } 384	Пр 138	10.22
3.50	138	Пр Волово ... }	От —	6.35
16.51	443	От Волово ✕ .....	Пр 221	20.21
17.26	460	Дворики .....	205	19.50
17.59	477	Птань .....	188	19.19
18.39	494	Куликово поле .....	171	18.45
18.57	505	Баловинки .....	160	18.13
19.26	517	Политово .....	148	17.53
19.47	528	Яхонтово .....	137	17.24
20.10	537	Данков .....	128	17.2
20.30	547	Янушево .....	118	16.45
20.54	560	Пр Л. Толстой ♀ .....	От 104	16.19
1.10		ж Л. Толстой } 463	Пр 112	18.9
5.12	112	Пр Елец .....	От —	14.17
14.17		ж Елец ..... } 463	Пр 112	5.12
18.9	112	ж Л. Толстой }	От —	1.10
2.13	560	От Л. Толстой ♀ .....	Пр 104	16.4
21.26	570	Халатово .....	94	15.50
21.40	578	Митягино .....	86	15.31
22.6	596	Пр Равенбург ♀ .....	От 68	14.58
23.22		От Равенбург } 460	Пр 333	6.22
9.25	333	Пр Москва... }	От —	22.4
22.12	596	От Равенбург ♀ .....	Пр 68	14.48
22.35	607	Снежеток .....	57	14.31
Ленинская ж. д.				
22.55	620	Пр Богоявленск ✕ ..	От 44	14.13
2.26		От Богоявленск } 495	Пр 170	8.27
6.45	170	Пр Рязань .....	От —	4.10
6.12		От Богоявленск } 464	Пр 85	5.10
10.46	85	Пр Б. Сосновка }	От —	1.0
22.58	620	От Богоявленск ✕ ..	Пр 44	1.10
23.17	634	Бригадирская .....	31	13.50
23.30	642	Хоботово .....	23	13.38
1	—	Кочетовка III .....	8	13.18
23.54	656	Кочетовка I .....	—	13.11
0.6	664	Пр Мичуринск ✕ ....	От —	12.57
3.8		От Мичуринск } 460	Пр 452	8.30
13.15	452	Пр Саратов... }	От —	19.10
2.0		От Мичуринск } 495	Пр 178	9.10
5.29	178	Пр Воронеж... }	От —	5.23



## 471. Тамбов - Камышин и обратно.

Без пересадки от Мичуринска чер. Тамбов до Камышина ж/сп, ж в пп. 78 и 77.

...	...	...	...	18.58	—	м Москва	Пр 474	9.25	...	...	...	...
...	...	...	...	12.15	401	м Мичуринск	Пр 73	17.55	...	...	...	...
...	...	...	...	13.46	474	м Тамбов	Пр —	15.56	...	...	...	...
...	...	...	...	19.10	—	м Саратов	Пр 379	11.55	...	...	...	...
...	...	...	...	6.25	379	м Тамбов	Пр —	1.5	...	...	...	...
—	—	—	—	пч. 78	ж	Км	Ленинская жел. дор.	пч. 77	ж	—	—	—
...	...	...	...	14.28	—	от Тамбов	Пр 476	15.30	...	...	...	...
...	...	...	...	14.58	22	м Кандауровка	Пр 454	15.1	...	...	...	...
...	...	...	...	15.21	35	м Карман-Строганово	Пр 441	14.33	...	...	...	...
...	...	...	...	15.50	47	м Сампур	Пр 429	14.14	...	...	...	...
...	...	...	...	16.30	73	м Чакино	Пр 403	13.26	...	...	...	...
...	...	...	...	16.53	85	м Ржакса	Пр 391	13.6	...	...	...	...
...	...	...	...	17.37	114	от Обловня	Пр 362	12.15	...	...	...	...
...	...	...	...	17.45	—	от Обловня	Пр —	12.0	...	...	...	...
...	...	...	...	18.0	123	м Моисеево	Пр 353	11.46	...	...	...	...
...	...	...	...	18.26	139	м Мучкап.	Пр 337	11.12	...	...	...	...
...	...	...	...	19.10	162	м Романовка	Пр 314	10.34	...	...	...	...
...	...	...	...	19.38	180	от Таволжанка	Пр 296	9.58	...	...	...	...
...	...	...	...	19.41	—	от Таволжанка	Пр —	9.55	...	...	...	...
...	...	...	...	19.54	189	м Лопатино	Пр 287	9.42	...	...	...	...
...	...	...	...	20.6	196	м Пинеровка	Пр 280	9.27	...	...	...	...
...	...	...	...	20.15	202	м Ховер	Пр 274	9.16	...	...	...	...
...	...	...	...	20.37	208	от Балашов	Пр 268	9.5	...	...	...	...
...	...	...	...	23.5	—	от Балашов	Пр 676	23.43	...	...	...	...
...	...	...	...	22.0	676	от Харьков	Пр —	1.0	...	...	...	...
...	...	...	...	21.0	268	от Балашов	Пр 268	8.15	...	...	...	...
...	...	...	...	21.15	—	от Балашов	Пр —	8.3	...	...	...	...
...	...	...	...	21.43	228	м Пост 2 1 км	Пр —	7.34	...	...	...	...
...	...	...	...	21.15	—	от Балашов	Пр —	8.3	...	...	...	...
...	...	...	...	21.43	228	м Степное	Пр 249	7.34	...	...	...	...
...	...	...	...	21.15	—	от Балашов	Пр —	8.3	...	...	...	...
...	...	...	...	21.43	228	м Святославка	Пр 235	7.2	...	...	...	...
...	...	...	...	22.46	256	м Залесанка	Пр 221	6.30	...	...	...	...
...	...	...	...	23.26	271	м Три Острова	Пр 206	5.54	...	...	...	...
...	...	...	...	0.21	295	м Елань Камышин	Пр 182	4.55	...	...	...	...
...	...	...	...	5.55	310	м Морец	Пр 167	4.15	...	...	...	...
...	...	...	...	1.31	326	м Матышево	Пр 151	3.41	...	...	...	...
...	...	...	...	2.3	—	от Матышево	Пр —	3.7	...	...	...	...
...	...	...	...	2.30	353	м Ильмень	Пр 124	2.40	...	...	...	...
...	...	...	...	2.55	365	м Медведица	Пр 112	1.45	...	...	...	...
...	...	...	...	4.9	377	м Ададуново	Пр 99	1.16	...	...	...	...
...	...	...	...	5.17	403	м Неткачево	Пр 73	0.13	...	...	...	...
...	...	...	...	5.44	—	от Неткачево	Пр —	23.42	...	...	...	...
...	...	...	...	6.24	428	м Пл. 412 км	Пр —	23.7	...	...	...	...
...	...	...	...	6.46	—	от Пл. 412 км	Пр —	22.37	...	...	...	...
...	...	...	...	7.18	451	м Авиллово	Пр 26	22.5	...	...	...	...
...	...	...	...	8.10	476	от Камышин	Пр —	21.5	...	...	...	...

## 476. Балашов - Ртищево - Пенза и обратно.

Без пересадки:

От Харькова чер. Таволжанку до:  
Горького м/сп, ж/сп, ж в пп. 82 и 81  
Саратова ж/сп  
Новосибирска м/сп, ж/сп, ж } в пп. 52 и 51.  
Караганды м/сп, ж/сп, ж

От Свердловска чер. Пензу — Сталинград до:  
Минер. Вод м/сп, ж/сп, ж  
Сочи ж/сп } в пп. 60 и 59.  
Саратова ж  
От Саратова чер. Ртищево до:  
Сочи ж/сп в пп. 59 и 60.  
Горького ж/сп, ж в пп. 82 и 81.

...	14.28	...	...	—	от Тамбов	Пр 471	209	15.30	...	...	...
...	20.30	...	...	209	Пр Балашов	—	—	9.5	...	...	...
...	...	21.5	...	—	от Камышин	Пр 471	268	...	8.10	...	...
...	...	8.15	...	268	Пр Балашов	—	—	...	21.0	...	...
...	1.0	...	13.0	—	от Харьков	Пр 676	676	4.5	...	22.0	...
...	23.43	...	11.0	676	Пр Балашов	—	—	6.35	...	23.5	...
—	пч. 82 м ж	пч. 60 м ж	пч. 52 м ж	Км	Рязано-Уральская ж. д.			Км	пч. 51 м ж	пч. 59 м ж	пч. 81 м ж
...	0.30	8.50	11.45	—	от Балашов	Пр 274	274	5.50	18.35	22.15	...
...	0.39	8.59	11.54	6	Хопер	Пр 268	268	5.35	18.20	22.0	...
...	0.56	9.16	12.11	—	Красная Заря	—	—	5.1	18.3	21.43	...
...	1.0	9.39	12.34	30	Пады	Пр 245	245	5.1	17.46	21.26	...
...	1.37	9.56	12.51	42	Памятка	Пр 233	233	4.41	17.24	21.6	...
...	1.50	10.9	13.4	51	Летяжевка	Пр 224	224	4.28	17.11	20.5	...
...	1.57	10.15	13.10	—	—	—	—	4.22	17.1	20.47	...
...	2.21	10.38	13.33	64	Аркадак	Пр 211	211	4.3	16.4	20.28	...
...	2.43	11.	13.55	79	Андреевка	Пр 196	196	3.35	16.12	20.0	...
...	3.3	11.19	14.14	89	Кистендей	Пр 186	186	3.2	15.59	19.47	...
...	3.18	11.33	14.28	98	Потьма	Пр 177	177	3.7	15.43	19.32	...
...	3.40	11.55	14.50	109	Шуклино	Пр 166	166	2.50	15.25	19.15	...
...	3.50	12.5	15.0	115	Ртищево	Пр 159	159	2.40	15.15	19.	...
...	16.35	19.10	7.20	—	от Саратов	Пр 191	191	11.5	2.55	7.30	...
...	22.55	1.0	13.25	191	Пр Ртищево	—	—	6.25	14.50	1.30	...
...	...	3.8	6.53	—	от Мичуринск	Пр 261	261	...	21.10	1.47	...
...	...	8.38	14.20	261	Пр Ртищево	—	—	...	13.55	20.15	...
...	4.40	12.50	15.40	115	от Ртищево	Пр 159	159	2.0	13.15	18.20	...
...	5.1	13.12	16.1	126	Дубасовский	Пр 147	147	1.2	12.57	18.2	...
...	5.20	13.31	16.19	139	Байка	Пр 134	134	1.25	12.40	17.45	...
...	5.34	13.46	16.33	149	Колдобаш	Пр 124	124	1.10	12.23	17.30	...
...	5.5	14.15	16.55	161	Сердобск	Пр 112	112	0.50	12.3	17.10	...
...	6.19	14.37	17.16	170	Ташиловка	Пр 103	103	0.29	11.40	16.47	...
...	6.37	14.54	17.32	181	Балтинка	Пр 92	92	0.12	11.23	16.30	...
...	6.51	15.9	17.46	192	Жмакино	Пр 82	82	23.54	11.4	16.11	...
...	7.16	15.39	18.10	202	Колышлей	Пр 72	72	23.41	10.51	15.58	...
...	7.31	15.55	18.25	210	Скрыбино	Пр 63	63	23.19	10.29	15.36	...
...	7.48	16.14	18.41	221	Саловка	Пр 52	52	23.4	10.14	15.21	...
...	8.5	16.3	18.58	233	Кромшино	Пр 41	41	22.4	9.55	15.2	...
...	8.19	16.47	19.12	241	Аленевка	Пр 33	33	22.32	9.42	14.4	...
...	8.36	17.5	19.26	249	Ардым	Пр 24	24	22.16	9.26	14.32	...
...	8.51	17.21	19.41	261	Кривозеровка	Пр 13	13	21.5	9.4	14.9	...
...	9.3	17.33	19.53	269	Пенза III	Пр 5	5	21.41	8.51	13.56	...
...	9.13	17.48	19.58	274	Пенза II	Пр —	—	21.31	8.41	13.46	...
...	9.20	17.55	20.5	—	Пенза I	Пр —	—	21.25	8.35	13.40	...
...	11.35	18.55	20.45	—	от Пенза	Пр 253	253	20.40	6.55	11.30	...
...	19.45	2.13	4.50	253	Пр Сызрань	Пр 385	385	12.3	22.24	4.2	...
...	11.55	...	22.23	—	от Пенза	Пр 396	396	21.16	7.5	11.7	...
...	22.28	...	8.51	396	Пр Рязань I	Пр 385	385	8.56	22.0	22.50	...
...	9.50	18.26	...	—	от Пенза	Пр 513	513	...	8.14	13.10	...
...	5.25	15.30	...	513	Пр Горький	Пр —	—	...	23.25	17.10	...

Прох. Пензу по нечетным числам.

Прох. Пензу при следовании на Караганду по ср. пт. сб. и пн.; на Новосибирск по чт. вс. и вт.

Прох. Пензу при следовании из Караганды по ср. пт. сб. и пн.; из Новосибирска по вт. чт. и вс.



**477. Атварен - Вољен и обратно.**

Без пересадки: От Саратова чер. Аткарек до Вольска  
ж/сп, ж в пл 76 и 75

21.10	—	От	Саратов..	460	Пр	91	9.10
0.20	91	Пр	Аткарск..	—	От	—	6.15
6.55	—	От	Мичуринск	460	Пр	361	21.10
17.50	361	Пр	Аткарск...	—	От	—	10.20
Ич. 76	Ж	Км	Рязано-Уральская ж. д.				Ич. 75
						Ж	
1. 0	—	От	Аткарск ✕ .....	Пр	250	5.30	
1.33	16	✕	Чемизовка .....	↑	235	4.55	
2. 8	29	—	Жерновка .....	↑	222	4.24	
2.43	45	—	Соболевка .....	↑	206	3.51	
3.27	61	—	Петровск Саратовск. ♀	—	190	3.20	
3.58	80	—	Волково .....	—	171	2.37	
4.33	91	—	Вихляйка .....	—	160	2.10	
5.34	114	—	Бурасы .....	—	137	1.23	
6. 1	125	♀	Галанино .....	♂	126	0.51	
6.30	138	Пр	Карабулац ♀ .....	От	112	0.20	
6.50	—	От	—	Пр	—	24. 0	
7.26	153	✕	Нессельроде .....	↑	98	23.27	
8. 0	168	—	Барнуковка .....	—	83	22.44	
8.52	189	—	Куриловка .....	—	62	21.36	
9. 7	195	—	Раз. 196 км .....	—	55	21. 7	
9.14	—	—	Сенная пл. ....	—	—	21. 0	
10. 2	212	—	Причернавская .....	—	39	20.31	
10.40	122	♀	Чернавский .....	♂	29	20. 1	
11.13	237	Пр	Привольская ♀ .....	От	—	19.25	
11.38	—	От	—	Пр	14	19. 0	
12.10	250	Пр	Вольск ⚓ .....	От	—	18. 0	

478. Атиарсен - Баланда и обратно.

Без пересадок: От Саратова чер. Аткарек до Баланды  
ж/си, ж в пп 84 и 88

21.10	—	От Саратов...	Пр	91	9.10
0.20	91	Пр Аткарск...	От	—	6.15
6.55	—	От Мичуринск	Пр	361	21.10
17.50	361	Пр Аткарск...	От	—	10.20
Ит. 81	Ж	Рязано-Уральская ж. д.			Ит. 83
1.50	—	От Аткарск	Пр	85	4.30
2. 0	6	Красавка	↑	80	4.18
3.14	34	Дурасовка	↑	51	3.11
4. 5	49	Лысье Горы	↓	36	2.24
5.30	85	Пр Балаида	От	—	0.50

479. Иноконья - Иижавино  
и обратно.

Без пересадки от Тамбова до Инжавино ж в пл. 458 и 457

16. 3	—	От Тамбов ....	} 460	Пр	70	12.30	
18.20	70	Пр Иноковка..		От	—	10.28	
16.35	—	От Курсанов..	} 460	Пр	25	11.36	
17.15	25	Пр Иноковка..		От	—	11. 5	
Ит. 458 ж	Км	Ленинская ж. д.				Км	Ит. 457 ж
19.30	—	От Иинововиа	Пр	42	9.18		
20.39	26	Земляное .....	▲	16	8.20		
21.13	42	Пр Иинововино .....	От	—	7.30		

480я. По́ровск - Анисовна и обратно.

Без пересадки: От Покровска Прив. до Александрова Гая ж в пп. 86 и 85.  
(Передаточные поезда).

—	№. 90	№. 92	№. 94	№. 86	№. 96	Км	Рязано-Уральская ж. д.	Км	№. 85	№. 91	№. 93	№. 95	№. 97	—
	ж	ж	ж	ж	ж				ж	ж	ж	ж	ж	
...	4.10	13.15	15.50	18. 0	22.15	—	от Повровск Прив. X	Пр	3.35	5.18	14.20	16.55	23.35	...
...	4.25	13.30	16. 5	18.18	22.30	11	Пр Анисовия	от	3.20	5. 3	14. 5	16.40	23.20	...
...	...	13.57	...	...	...	—	от Анисовка	Пр	...	...	...	16.15	...	...
...	...	8.35	...	...	...	652	Пр Астрахань	от	...	...	...	21.25	...	...
...	...	...	...	...	22.57	—	от Анисовка	Пр	...	4.40	...	...	...	...
...	...	...	...	...	10.30	413	Пр Уральск	от	...	16.45	...	...	...	...
...	...	...	...	13.57	...	—	от Анисовка	Пр	3. 8	...	...	...	...	...
...	...	...	...	3.15	...	252	Пр Алек. Гай	от	18.25	...	...	...	...	...
...	4.50	...	16.27	...	...	—	от Анисовка	Пр	22.45	...	13.45	...	...	...
...	6. 0	...	17.50	...	...	25	Пр Саратов	от	21.50	...	12.50	...	...	...
...	9.25	...	19.33	...	...	878	Пр Москва	от	18.48	...	11.42	...	...	...

**480. Саратов - Урбах — Астрахань и обратно.**

Без пересадки: От Москвы до Астрахани м/сп, ж/сп, ж в пп. 50 и 49.

до Уралъска м/сп. ж/сп. ж в пп. 74 и 73.

От Саратова чер. Урбах до Пугачевска ж/сн ж в пп. 74 и 79

От Покровска Прив. чер. Анисовку до Александров Гая в пп. ж 85 и 85.

...	11.43	18.48	...	853	От Москва	460	Пр	853	9.25	19.33	...	...
...	11.55	20.55	...	...	Пр Саратов Г.	...	От	...	7. 0	19.10	...	...
—	Пс. 50	Пч. 74	Пч. 86	К.М	Рязано-Уральская ж. д.				К.М	Пч. 78	Пс. 49	Пч. 85
—	М Ж	М Ж	Ж	—	От	Саратов I	Пр	677	6. 0	17.50	...	...
...	12.50	21.50	...	3	У	Саратов II	↑	674	...	...	...	...
...			...	7		Комбайн	↑	671			...	...
...	—	—	...	10		Лесопильный	↑	668	—	—	...	...
...	—	—	...	12		Князевка	↑	665	—	—	...	...
...	—	—	...	14		Увек	↑	663	—	—	...	...
...	—	—	...	15		Правобережный	↑	662	—	—	...	...
...	—	—	...	20	У	Сазанка	↑	657	—	16.46	...	...
...	13.45	22.45	...	25	Пр	Анисовна	От	652	4.50	16.27	...	...
...	13.15	22.15	18. 0	—	От Покровск Пр.	480а	Пр	11	5.18	16.55	3.35	...
...	13.30	22.30	18.18	11	Пр Анисовка	...	От	—	5. 3	16.40	3.20	...
...	13.57	22.57	18.30	25	От Анисовна	...	Пр	652	4.40	16.15	3. 8	...
...	14.22	23.22	18.55	39	У Лебедево	...	↑	638	4.23	15.58	2.49	...
...	14.43	23.44	19.18	52	Безымянная	...	↑	625	4. 4	15.39	2.29	...
...	15.16	0.10	19.44	64	Титоренко	...	↑	613	3.41	15.15	2. 6	...
...	15.42	0.48	20.13	77	У Нахой	...	↑	600	3.20	14.52	1.43	...
...	16. 1	1. 7	20.33	92	Пр Урбах	...	От	585	2.35	14.23	1.12	...
...	...	1.15	...	—	От Урбах	486	Пр	346	2.22	...	...	...
...	...	10.30	...	346	Пр Уральск	...	От	—	16.45	...	...	...
...	16.11	...	20.45	92	От Урбах	...	Пр	585	...	14.13	0.53	...
...	16.35	...	21.11	109	У Зорино	...	↑	568	...	13.51	0.31	...
...	16.55	...	21.32	125	Пр Красный-Кут	...	От	552	...	13.20	24. 0	...
...	...	...	22.17	—	От Красный Кут	485	Пр	152	...	...	23.25	...
...	...	...	3.15	152	Пр Александр-Гай	...	От	—	...	...	18.25	...
...	17.25	...	...	125	От Красный Кут	...	Пр	552	...	12.50	...	...
...	17.51	...	...	—	У Платф. 128 км.	...	↑	—	...	12.24	...	...
...	18.17	...	...	160	Лепехинская	...	↑	518	...	12. 1	...	...
...	19. 4	...	...	191	У Гмелинская	...	↑	486	...	11.16	...	...
...	19.50	...	...	227	Пр Палласовна	...	От	450	...	10.15	...	...
...	20. 5	...	...	261	От Кайсацкая	...	Пр	416	...	10. 0	...	...
...	20.54	...	...	297	У Джаныбек	...	↑	380	...	9.17	...	...
...	21.47	...	...	330	Пр Эльтон	...	От	348	...	8.23	...	...
...	22.30	...	...	365	От Сайхин	...	Пр	312	...	7.30	...	...
...	22.50	...	...	396	У Шунгай	...	↑	281	...	7.10	...	...
...	23.43	...	...	431	Пр Верх. Баскунчак	...	От	246	...	6.24	...	...
...	0.30	...	...	—	От Владимирск. Пр.	484	Пр	46	...	5.31	...	...
...	1.20	...	...	46	Пр В. Баскунчак	...	От	—	...	4.40	...	...
...	22.45	...	...	—	От Владимирск. Пр.	484	Пр	46	...	7.10	...	...
...	1. 0	...	...	46	Пр В. Баскунчак	...	От	—	...	b. 0	...	...
...	1.35	...	...	431	От Верх. Баскунчак	...	Пр	246	...	4.25	...	...
...	2.15	...	...	460	У Богдо	...	↑	217	...	3.43	...	...
...	3. 3	...	...	488	Верблюжья	...	↑	189	...	2.59	...	...
...	3.47	...	...	518	Чапчачи	...	↑	159	...	2. 7	...	...
...	4.19	...	...	535	У Харабалинская	...	↑	142	...	1.39	...	...
...	4.40	...	...	550	Пр Ашулук	...	От	127	...	1.10	...	...
...	5. 0	...	...	580	От Сероглазово	...	Пр	97	...	0.50	...	...
...	5.44	...	...	—	У Платф. 581 км.	...	↑	—	...	0. 9	...	...
...	6.11	...	...	613	Досанг	...	↑	64	...	23.42	...	...
...	6.41	...	...	635	Бузанский раз.	...	↑	43	...	23.17	...	...
...	7.15	...	...	646	Дельта	...	↑	31	...	22.39	...	...
...	7.41	...	...	672	У Астрахань II	...	↑	6	...	22.20	...	...
...	8.22	...	...	677	Пр Астрахань I	...	От	—	...	21.37	...	...
...	8.35	...	...	677	Пр Астрахань I	...	От	—	...	21.25	...	...



484. Владимирова пр. - Ниж.  
Баскунчан и обратно

№. 401 ж	Км	Рязано-Уральская ж. д.	Км	№. 402 ж
22.45	0	Владимирова пр.	59	7.10
23.23	3	Ахтуба	56	7.1
24.0	21	Кочевая	38	6.7
0.30	39	Солончак	20	5.32
1.04	46	Верх. Баскунчан	13	5.0
1.35	—	В. Баскунчан	480	4.25
8.35	246	Астрахань	—	21.25
4.40	—	В. Баскунчан	480	1.2
17.50	431	Саратов	—	12.50
1.45	46	Верх. Баскунчан	13	4.15
2.20	59	Ниж. Баскунчан	—	3.15

## 485. Красный Кут - Александров Гай и обратно

Без пересадки: От Покровска до Александров Гай  
ж в пп. 86 и 85.

№. 86 ж	Км	Рязано-Уральская ж. д.	Км	№. 85 ж
21.25	—	Астрахань	480	8.3
12.50	552	Красн.-Кут	—	17.25
22.17	—	Красный Кут	152	23.25
23.3	20	Тимофеево	132	22.54
0.8	53	Питерка	100	21.37
0.53	74	Малоузенск	78	20.57
2.7	108	Новоузенск	44	19.4
2.41	—	Пл. 134 км	—	18.7
3.15	152	Александров Гай	—	18.25

## 486. Урбах - Уральск и обратно

Без пересадки: От Москвы чер. Саратов до Уральска ж/с, ж в пп. 74 и 73  
Саратова до Пугачевска-Сам. ж/с, ж. в пп. 74 и 73

№. 74 ж	Км	Рязано-Уральская ж. д.	Км	№. 73 ж
21.25	—	Астрахань	480	8.3
14.13	585	Урбах	—	16.11
21.50	—	Саратов	480	92
1.7	92	Урбах	—	2.35
1.15	—	Урбах	344	2.22
1.50	25	Еруслан	320	1.53
2.16	38	Мокроус	307	1.24
2.47	58	Плес	287	0.51
3.14	78	Жулилово	268	0.2
3.35	93	Ершов	251	24.0
5.30	—	Ершов	487	94
8.25	94	Пугачевск Самарский	—	19.0
3.55	93	Ершов	251	23.4
4.23	112	Мавринка	233	23.12
5.3	134	Алтата	110	22.37
5.57	162	Демьяс	183	21.58
6.36	186	Чалыкла	159	21.0
7.15	114	Озинки	131	20.21
8.8	239	Семиглазый Мар.	106	19.4
8.39	262	Шипово	82	18.54
9.18	291	Деркул	53	18.11
9.40	304	Переметная	40	17.50
10.3	321	Ростошский	23	17.18
10.30	344	Уральск	—	16.45

## 487. Ершов - Пугачевск Самарский и обратно.

Без пересадки от Саратова до Пугачевска Сам.  
ж/с, ж в пп. 88 и 87.

№. 88 ж	Км	Рязано-Уральская ж. д.	Км	№. 87 ж
21.50	—	Саратов	480	185
3.35	185	Ершов	—	6.0
16.45	—	Уральск	486	253
23.40	253	Ершов	—	10.3
5.30	—	Ершов	94	22.0
6.35	33	Римско-Корсаковка	61	21.6
7.40	67	Рукополь	27	19.54
8.25	94	Пугачевск Сам.	—	19.0

## 488. Уральск - Илецк и обратно

№. 80 ж	Км	Рязано-Уральская ж. д.	Км	№. 79 ж
21.50	—	Саратов	480	6.0
10.30	—	Уральск	4600	16.45
2.25	—	Уральск	264	6.35
22.44	9	Жалаево	255	6.17
23.4	19	Пойма	245	5.56
23.25	30	Колузаново	234	5.35
23.47	38	Яницкая	226	5.20
0.9	5	Вербовый	214	4.52
0.3	5	Таксай	205	4.38
0.56	70	Дес.	194	4.13
1.9	76	Санкыбай	188	3.53
1.3	87	Ангагы	177	3.32
1.4	97	Гугия	167	3.13
2.10	109	Пепел	155	2.52
2.2	118	Чингирлау	146	2.35
2.22	129	Жаркий	135	1.4
3.43	138	Сулусай	126	1.24
3.58	146	Мазаново	118	1.0
4.2	156	Лодочка	109	0.47
4.3	164	Свисток	100	0.25
4.5	174	Тузово	90	0.4
5.20	185	Успешный	79	23.48
6.4	197	Аще	67	23.20
6.22	205	Люсино	59	22.5
6.38	213	Тираж	51	2.4
7.0	24	Базырево	40	22.21
7.29	236	Цвиллинга	29	21.5
7.44	24	Ветланка	20	21.37
8.5	254	Денной	10	21.16
8.25	265	Илецк	—	20.55
2.30	—	Илецк	400	18.2
15.3	—	Оренбург	—	15.38
9.43	—	Илецк	400	20.1
6.44	—	Ташкент	—	16.41

## 490. Орел - Грязи (до Ельца) и обратно.

Без пересадки: От Москвы тор. Грязи до Ельца ж/с, в пп. 119 и 84.  
От Орла чер. Грязи до Сталинграда ж/с, ж в пп. 84 и 83  
От Орла чер. Верхнее до Мариинск ж/с, ж в пп. 86 и 85

№. 84 ж	Км	Орел - Грязи (до Ельца) и обратно.	Км	№. 83 ж
20.2	1.15	Москва	383	16.45
6.33	11.9	Орел	120	8.41
8.30	19.9	Витебск	52	22.28
12.10	22.50	Смоленск	90	18.34
23.23	11.13	Орел	120	7.25
0.1	9.25	Курск	155	11.5
2.55	12.1	Орел	—	8.47
8.0	10.42	Орел	311	6.0
8.10	16.52	Сеннарская	306	5.38
8.25	17.9	Домнино	295	5.16
8.47	17.38	Золотарево	286	5.0
9.0	17.51	Моховая	273	4.43
9.23	18.15	Ворошилово	261	4.25
9.43	18.38	Залогов	248	3.54
10.6	19.3	Динья	230	3.35
10.31	19.28	Турувка	230	3.16
10.44	19.58	Верховье	219	3.0
11.6	20.18	Верховье	219	2.45
11.30	20.32	Верховье	219	2.19
16.35	1.40	Верховье	219	19.0
11.21	—	Хомутово	203	19.2
11.4	—	Красная Заря	182	18.33
12.1	—	Шатилово	169	18.11
1.3	—	Измалково	159	17.55
12.46	—	Лопатино	148	17.36
13.0	—	Казань	134	17.8
13.17	—	Пажень	127	16.57
13.34	—	Лучек	117	16.25
13.50	—	Елец (М. Дел.)	115	16.12
14.0	—	Елец	—	16.12
10.42	—	Елец	342	3.22
19.5	—	Балуйки	—	14.0
14.17	—	Елец	403	5.12
22.55	—	Богоявленск	407	14.13
18.48	—	Грязи Вор.	490	12.15

Продолжение.

## 490. Орел - Грязи (от Ельца) и обратно.

№. 83 ж	Км	Орел - Грязи (от Ельца) и обратно.	Км	№. 82 ж
22.32	—	Орел	311	22.32
21.49	—	Узловая	199	21.49
16.0	—	Елец	884	16.0
15.53	—	Елец (М. Дел.)	—	15.53
15.40	—	Разезд 204 км	—	15.40
15.32	—	Извалы	102	15.32
15.3	—	Дон	87	15.3
14.3	—	Патриаршая	74	14.3
14.20	—	Чириково	61	14.20
14.2	—	Сенцово	51	14.2
13.40	—	Липови	37	13.40
13.27	—	Чугун	31	13.27
13.6	—	Казинка	19	13.6
12.28	—	Грязи Орловские	5	12.28
12.26	—	Грязи Сталинградские	—	12.26
12.5	—	Грязи Воронеж	—	12.5
11.27	—	Грязи	—	11.27
10.0	—	Мичуринск	1126	10.0
23.30	—	Москва	800	23.30
0.40	—	Ленинград	100	0.40
11.10	—	Грязи	495	11.10
10.0	—	Мичуринск	495	10.0
18.48	—	Москва	490	18.48
11.1	—	Грязи	491	11.1
15.0	—	Сталинград	603	15.0
7.36	—	Грязи	766	7.36
5.23	—	Воронеж	657	5.23
12.20	—	Ростов	—	12.20
5.48	—	Грязи	513	5.48
15.35	—	Саратов	495	15.35







## 495. Рязань—Воронеж—Ростов (до Рязька)

От Москвы чер. Воронеж до:	От Москвы чер. Рязань-Пензу-Куйбышев до:		От Харькова чер. Лиска ж/с в п. 44	
	Орджоникидзе <b>СВ</b> , м/сн, ж/сн, ж } в п. 20	Челябинска м/сн, ж/сн, ж в п. 48	Нирсанова чер. Мичуринск ж/сн в п. 76	
Без пересадки	Нальчик м/сн	Ташкент <b>СВ</b> , м/сн, ж/сн, ж в п. 6	Моршанска чер. Рязань ж/сн, } в п. 76	
	Новороссийска м/сн, ж/сн, ж в пп. 42 и 44	Сталинбада <b>СВ</b> , м/сн, ж/сн, ж } в п. 8	Поворино ж	
	Ростова м/сн, ж/сн, ж в пп. 76 и 58	Ашхабада <b>СВ</b> , м/сн, ж/сн, ж } в п. 16	Калача чер. Лиска ж/сн, ж в п. 71	
	Липецка ж/сн в п. 42	Магнитогорска <b>СВ</b> , м/сн, ж/сн, ж } в п. 16	Анны ж в п. 113.	
	чер. Грязи до:	Кустаная ж/сн	От Харькова чер. Кр. Липан-Дебальцево-Звенов до:	
	Сталинграда <b>СВ</b> , м/сн, ж/сн, ж в п. 68	Челябинска <b>СВ</b> , м/сн, ж/сн, ж	Тбилиска м/сн, ж/сн, ж } в п. 62	
От Москвы Саратовск. чер. Мичуринск до	Воронежа до:	Тамбова ж/сн, ж в п. 88	Сочи ж/сн	
Воронежа м/сн, ж/сн, ж в п. 12			От Сталинграда чер. Лихую до:	
			Сальска м/сн, ж/сн, ж в п. и 78.	

Москва.....	20. 0	22 35	23. 0	23 30	1. 0	7. 30	9. 30	12. 0	15. 0	16. 45	19. 5	...	...	...
Рязань II.....	1 12	2 53	3 27	3 58	5. 27	11. 57	13. 56	16. 18	19. 18	21. 3	23. 31	...	...	...
Ленинская ж. д.														
Рязань II X	11	25	3 4	3 40	4 10	5. 39	12. 5	14. 8	16. 32	19. 29	21. 14	23. 43	...	...
Стенькино X	21	48	4 13	4 33	4 46	5. 12	12. 32	14. 31	16. 31	19. 29	21. 14	23. 43	...	...
Денежниково	34	1	4 29	4 46	5. 3	12. 4	12. 32	14. 31	16. 31	19. 29	21. 14	23. 43	...	...
Шевцово	46	2. 18	4. 6	4. 50	5. 24	6. 41	13. 21	15. 23	17. 34	20. 31	22. 16	0. 45	...	...
Старожилло	58	2. 39	4. 6	4. 50	5. 24	6. 41	13. 21	15. 23	17. 34	20. 31	22. 16	0. 45	...	...
Хрушево	69	2. 59	4. 6	4. 50	5. 24	6. 41	13. 21	15. 23	17. 34	20. 31	22. 16	0. 45	...	...
Чемодановка	77	3. 15	4. 6	4. 50	5. 24	6. 41	13. 21	15. 23	17. 34	20. 31	22. 16	0. 45	...	...
Биркино X	79	3. 27	4. 6	4. 50	5. 24	6. 41	13. 21	15. 23	17. 34	20. 31	22. 16	0. 45	...	...
Кораблино	88	3. 44	4. 6	4. 50	5. 24	6. 41	13. 21	15. 23	17. 34	20. 31	22. 16	0. 45	...	...
Подвислово X	95	3. 59	4. 6	4. 50	5. 24	6. 41	13. 21	15. 23	17. 34	20. 31	22. 16	0. 45	...	...
Рязань I X	114	4. 15	5. 15	6. 12	6. 55	7. 50	14. 50	16. 54	18. 43	21. 40	23. 25	1. 54	...	...
Рязань I.....	38	0	...	...	...	...	...	...	...	...	...	...	...	...
Тула м. Довб.	11. 0	...	...	...	...	...	...	...	...	...	...	...	...	...
Рязань I.....	385	0	...	...	...	...	...	...	...	...	...	...	...	...
Пенза.....	385	0	...	...	...	...	...	...	...	...	...	...	...	...
Рязань I.....	495	0	...	...	...	...	...	...	...	...	...	...	...	...
Ростов.....	925	0	...	...	...	...	...	...	...	...	...	...	...	...

† Прох. Рязань при следов. от Москвы до Магнитогорска по пн., ср., пт. и вс.; до Челябинска по пт., чт. и сб.  
 ‡ Прох. Рязань при следовании до Сталинбада по ср., пт., и вс.; до Ашхабада по вт., чт., сб. и пн.,  
 § В ходу по мере надобности.  
 X Остановка для пассажиров без багажа.

## 495. Ростов—Воронеж—Рязань (от Рязька)

До Москвы чер. Воронеж от:	До Москвы чер. Куйбышев-Пензу-Рязань от:		Сочи ж/сн в п. 43.	
	Орджоникидзе <b>СВ</b> , м/сн, ж/сн, ж } в п. 19.	Челябинска м/сн, ж/сн, ж в п. 47.	Харькова чер. Лиска ж/сн в п. 71.	
Без пересадки	Нальчик м/сн	Ташкент <b>СВ</b> , м/сн, ж/сн, ж в п. 5.	Нирсанова чер. Мичуринск ж/сн в п. 75.	
	Новороссийска м/сн, ж/сн, ж в пп. 41 и 43.	Сталинбада <b>СВ</b> , м/сн, ж/сн, ж } в п. 7.	Моршанска чер. Рязань ж/сн } в п. 75	
	Ростова м/сн, ж/сн, ж в пп. 75 и 57.	Ашхабада <b>СВ</b> , м/сн, ж/сн, ж } в п. 7.	Поворино ж	
	Липецка ж/сн, в п. 41.	Чер. Куйбышев-Пензу-Рязань от:	Калача чер. Лиска ж/сн, ж в п. 72.	
	До Москвы Каз. чер. Грязи от:	Магнитогорска <b>СВ</b> , м/сн, ж/сн, ж } в п. 15.	Анны ж в п. 106.	
	Сталинграда <b>СВ</b> , м/сн, ж/сн, ж в п. 67.	Кустаная ж/сн	До Сталинграда чер. Лихую от:	
До Москвы Саратовск. чер. Мичуринск от:		Челябинска <b>СВ</b> , м/сн, ж/сн, ж	Сальска м/сн, ж/сн, ж в п. 77.	
Воронежа м/сн, ж/сн, ж в п. 11.		чер. Рязань от:	До Харькова чер. Дебальцево-Звенов-Кр. Липан от:	
		Тамбова ж/сн, ж в п. 85.	Тбилиска м/сн, ж/сн, ж } в п. 61.	
		Воронежа от:	Сочи ж/сн	

Ростов.....	495	0	...	...	...	...	...	...	...	...	...	...	...	...
Рязань.....	495	0	...	...	...	...	...	...	...	...	...	...	...	...
Пенза.....	385	0	...	...	...	...	...	...	...	...	...	...	...	...
Рязань.....	385	0	...	...	...	...	...	...	...	...	...	...	...	...
Тула м. Довб.	383	0	...	...	...	...	...	...	...	...	...	...	...	...
Рязань.....	383	0	...	...	...	...	...	...	...	...	...	...	...	...
Ленинская ж. д.														
Рязань X	917	0	...	...	...	...	...	...	...	...	...	...	...	...
Подвислово X	932	0	...	...	...	...	...	...	...	...	...	...	...	...
Кораблино X	943	0	...	...	...	...	...	...	...	...	...	...	...	...
Биркино X	951	0	...	...	...	...	...	...	...	...	...	...	...	...
Чемодановка X	962	0	...	...	...	...	...	...	...	...	...	...	...	...
Хрушево X	972	0	...	...	...	...	...	...	...	...	...	...	...	...
Старожилло X	985	0	...	...	...	...	...	...	...	...	...	...	...	...
Шевцово X	997	0	...	...	...	...	...	...	...	...	...	...	...	...
Денежниково X	1011	0	...	...	...	...	...	...	...	...	...	...	...	...
Сенькино X	1020	0	...	...	...	...	...	...	...	...	...	...	...	...
Рязань II X	1031	0	...	...	...	...	...	...	...	...	...	...	...	...
Рязань II.....	380	0	...	...	...	...	...	...	...	...	...	...	...	...
Москва.....	380	0	...	...	...	...	...	...	...	...	...	...	...	...

† Проходит Рязань при следовании из Магнитогорска по пн., ср., пт. и сб.; из Челябинска по вт., чт. и вс.  
 ‡ Проходит Рязань при следовании из Сталинбада по вс., вт. и чт.; из Ашхабада по пн., ср., пт. и сб.  
 § Остановка для пассажиров без багажа.  
 X В ходу по мере надобности.



## 346

346

346347







## 499. Верховье-Мармыжи и обратно.

## 498. Охочевка - Колыны и обратно.

Без пересадки		От Орла чер. Верховье до Мармыжи ж/сп, ж в пп. 86 и 85		От Орла чер. Верховье до Мармыжи ж/сп, ж в пп. 86 и 85	
8.0	16.42	92	Пр Орел	490	Пр
11.6	20.13	92	Пр Верховье	490	Пр
11.30	20.32	131	Пр Верховье	490	Пр
12.3	21.5	116	Пр Верховье	490	Пр
12.42	21.44	100	Пр Верховье	490	Пр
13.20	22.25	85	Пр Верховье	490	Пр
14.0	23.4	70	Пр Верховье	490	Пр
14.32	23.37	56	Пр Верховье	490	Пр
14.53	23.58	38	Пр Верховье	490	Пр
15.12	0.17	24	Пр Верховье	490	Пр
15.49	0.54	108	Пр Верховье	490	Пр
16.13	1.18	131	Пр Верховье	490	Пр
16.35	1.40	107	Пр Верховье	490	Пр
16.57	2.02	107	Пр Верховье	490	Пр
17.19	2.24	107	Пр Верховье	490	Пр
17.41	2.46	107	Пр Верховье	490	Пр
17.63	3.08	107	Пр Верховье	490	Пр
17.85	3.30	107	Пр Верховье	490	Пр
18.07	3.52	107	Пр Верховье	490	Пр
18.29	4.14	107	Пр Верховье	490	Пр
18.51	4.36	107	Пр Верховье	490	Пр
19.13	4.58	107	Пр Верховье	490	Пр
19.35	5.20	107	Пр Верховье	490	Пр
19.57	5.42	107	Пр Верховье	490	Пр
20.19	6.04	107	Пр Верховье	490	Пр
20.41	6.26	107	Пр Верховье	490	Пр
20.63	6.48	107	Пр Верховье	490	Пр
20.85	7.10	107	Пр Верховье	490	Пр
21.07	7.32	107	Пр Верховье	490	Пр
21.29	7.54	107	Пр Верховье	490	Пр
21.51	8.16	107	Пр Верховье	490	Пр
22.13	8.38	107	Пр Верховье	490	Пр
22.35	9.00	107	Пр Верховье	490	Пр
22.57	9.22	107	Пр Верховье	490	Пр
23.19	9.44	107	Пр Верховье	490	Пр
23.41	10.06	107	Пр Верховье	490	Пр
23.63	10.28	107	Пр Верховье	490	Пр
23.85	10.50	107	Пр Верховье	490	Пр
24.07	11.12	107	Пр Верховье	490	Пр
24.29	11.34	107	Пр Верховье	490	Пр
24.51	11.56	107	Пр Верховье	490	Пр
25.13	12.18	107	Пр Верховье	490	Пр
25.35	12.40	107	Пр Верховье	490	Пр
25.57	13.02	107	Пр Верховье	490	Пр
26.19	13.24	107	Пр Верховье	490	Пр
26.41	13.46	107	Пр Верховье	490	Пр
26.63	14.08	107	Пр Верховье	490	Пр
26.85	14.30	107	Пр Верховье	490	Пр
27.07	14.52	107	Пр Верховье	490	Пр
27.29	15.14	107	Пр Верховье	490	Пр
27.51	15.36	107	Пр Верховье	490	Пр
28.13	15.58	107	Пр Верховье	490	Пр
28.35	16.20	107	Пр Верховье	490	Пр
28.57	16.42	107	Пр Верховье	490	Пр
29.19	17.04	107	Пр Верховье	490	Пр
29.41	17.26	107	Пр Верховье	490	Пр
29.63	17.48	107	Пр Верховье	490	Пр
29.85	18.10	107	Пр Верховье	490	Пр
30.07	18.32	107	Пр Верховье	490	Пр
30.29	18.54	107	Пр Верховье	490	Пр
30.51	19.16	107	Пр Верховье	490	Пр
31.13	19.38	107	Пр Верховье	490	Пр
31.35	20.00	107	Пр Верховье	490	Пр
31.57	20.22	107	Пр Верховье	490	Пр
32.19	20.44	107	Пр Верховье	490	Пр
32.41	21.06	107	Пр Верховье	490	Пр
32.63	21.28	107	Пр Верховье	490	Пр
32.85	21.50	107	Пр Верховье	490	Пр
33.07	22.12	107	Пр Верховье	490	Пр
33.29	22.34	107	Пр Верховье	490	Пр
33.51	22.56	107	Пр Верховье	490	Пр
34.13	23.18	107	Пр Верховье	490	Пр
34.35	23.40	107	Пр Верховье	490	Пр
34.57	24.02	107	Пр Верховье	490	Пр
35.19	24.24	107	Пр Верховье	490	Пр
35.41	24.46	107	Пр Верховье	490	Пр
35.63	25.08	107	Пр Верховье	490	Пр
35.85	25.30	107	Пр Верховье	490	Пр
36.07	25.52	107	Пр Верховье	490	Пр
36.29	26.14	107	Пр Верховье	490	Пр
36.51	26.36	107	Пр Верховье	490	Пр
36.73	26.58	107	Пр Верховье	490	Пр
36.95	27.20	107	Пр Верховье	490	Пр
37.17	27.42	107	Пр Верховье	490	Пр
37.39	28.04	107	Пр Верховье	490	Пр
37.61	28.26	107	Пр Верховье	490	Пр
37.83	28.48	107	Пр Верховье	490	Пр
38.05	29.10	107	Пр Верховье	490	Пр
38.27	29.32	107	Пр Верховье	490	Пр
38.49	29.54	107	Пр Верховье	490	Пр
38.71	30.16	107	Пр Верховье	490	Пр
38.93	30.38	107	Пр Верховье	490	Пр
39.15	31.00	107	Пр Верховье	490	Пр
39.37	31.22	107	Пр Верховье	490	Пр
39.59	31.44	107	Пр Верховье	490	Пр
40.21	32.06	107	Пр Верховье	490	Пр
40.43	32.28	107	Пр Верховье	490	Пр
40.65	32.50	107	Пр Верховье	490	Пр
40.87	33.12	107	Пр Верховье	490	Пр
41.09	33.34	107	Пр Верховье	490	Пр
41.31	33.56	107	Пр Верховье	490	Пр
41.53	34.18	107	Пр Верховье	490	Пр
41.75	34.40	107	Пр Верховье	490	Пр
41.97	35.02	107	Пр Верховье	490	Пр
42.19	35.24	107	Пр Верховье	490	Пр
42.41	35.46	107	Пр Верховье	490	Пр
42.63	36.08	107	Пр Верховье	490	Пр
42.85	36.30	107	Пр Верховье	490	Пр
43.07	36.52	107	Пр Верховье	490	Пр
43.29	37.14	107	Пр Верховье	490	Пр
43.51	37.36	107	Пр Верховье	490	Пр
43.73	37.58	107	Пр Верховье	490	Пр
43.95	38.20	107	Пр Верховье	490	Пр
44.17	38.42	107	Пр Верховье	490	Пр
44.39	39.04	107	Пр Верховье	490	Пр
44.61	39.26	107	Пр Верховье	490	Пр
44.83	39.48	107	Пр Верховье	490	Пр
45.05	40.10	107	Пр Верховье	490	Пр
45.27	40.32	107	Пр Верховье	490	Пр
45.49	40.54	107	Пр Верховье	490	Пр
45.71	41.16	107	Пр Верховье	490	Пр
45.93	41.38	107	Пр Верховье	490	Пр
46.15	42.00	107	Пр Верховье	490	Пр
46.37	42.22	107	Пр Верховье	490	Пр
46.59	42.44	107	Пр Верховье	490	Пр
47.21	43.06	107	Пр Верховье	490	Пр
47.43	43.28	107	Пр Верховье	490	Пр
47.65	43.50	107	Пр Верховье	490	Пр
47.87	44.12	107	Пр Верховье	490	Пр
48.09	44.34	107	Пр Верховье	490	Пр
48.31	44.56	107	Пр Верховье	490	Пр
48.53	45.18	107	Пр Верховье	490	Пр
48.75	45.40	107	Пр Верховье	490	Пр
48.97	46.02	107	Пр Верховье	490	Пр
49.19	46.24	107	Пр Верховье	490	Пр
49.41	46.46	107	Пр Верховье	490	Пр
49.63	47.08	107	Пр Верховье	490	Пр
49.85	47.30	107	Пр Верховье	490	Пр
50.07	47.52	107	Пр Верховье	490	Пр
50.29	48.14	107	Пр Верховье	490	Пр
50.51	48.36	107	Пр Верховье	490	Пр
50.73	48.58	107	Пр Верховье	490	Пр
50.95	49.20	107	Пр Верховье	490	Пр
51.17	49.42	107	Пр Верховье	490	Пр
51.39	50.04	107	Пр Верховье	490	Пр
51.61	50.26	107	Пр Верховье	490	Пр
51.83	50.48	107	Пр Верховье	490	Пр
52.05	51.10	107	Пр Верховье	490	Пр
52.27	51.32	107	Пр Верховье	490	Пр
52.49	51.54	107	Пр Верховье	490	Пр
52.71	52.16	107	Пр Верховье	490	Пр
52.93	52.38	107	Пр Верховье	490	Пр
53.15	53.00	107	Пр Верховье	490	Пр
53.37	53.22	107	Пр Верховье	490	Пр
53.59	53.44	107	Пр Верховье	490	Пр
53.81	54.06	107	Пр Верховье	490	Пр
54.03	54.28	107	Пр Верховье	490	Пр
54.25	54.50	107	Пр Верховье	490	Пр
54.47	55.12	107	Пр Верховье	490	Пр
54.69	55.34	107	Пр Верховье	490	Пр
54.91	55.56	107	Пр Верховье	490	Пр
55.13	56.18	107	Пр Верховье	490	Пр
55.35	56.40	107	Пр Верховье	490	Пр
55.57	57.02	107	Пр Верховье	490	Пр
55.79	57.24	107	Пр Верховье	490	Пр
56.01	57.46	107	Пр Верховье	490	Пр
56.23	58.08	107	Пр Верховье	490	Пр
56.45	58.30	107	Пр Верховье	490	Пр
56.67	58.52	107	Пр Верховье	490	Пр
56.89	59.14	107	Пр Верховье	490	Пр
57.11	59.36	107	Пр Верховье	490	Пр
57.33	59.58	107	Пр Верховье	490	Пр
57.55	60.20	107	Пр Верховье	490	Пр
57.77	60.42	107	Пр Верховье	490	Пр
57.99	61.04	107	Пр Верховье	490	Пр
58.21	61.26	107	Пр Верховье	490	Пр
58.43	61.48	107	Пр Верховье	490	Пр
58.65	62.10	107	Пр Верховье	490	Пр
58.87	62.32	107	Пр Верховье	490	Пр
59.09	62.54	107	Пр Верховье	490	Пр
59.31	63.16	107	Пр Верховье	490	Пр
59.53	63.38	107	Пр Верховье	490	Пр
59.75	64.00	107	Пр Верховье	490	Пр
59.97	64.22	107	Пр Верховье	490	Пр
60.19	64.44	107	Пр Верховье	490	Пр
60.41	65.06	107	Пр Верховье	490	Пр
60.63	65.28	107	Пр Верховье	490	Пр
60.85	65.50	107	Пр Верховье	490	Пр
61.07	66.12	107	Пр Верховье	490	Пр
61.29	66.34	107	Пр Верховье	490	Пр
61.51	66.56	107	Пр Верховье	490	Пр
61.73	67.18	107	Пр Верховье	490	Пр
61.95	67.40	107	Пр Верховье	490	Пр
62.17	68.02	107	Пр Верховье	490	Пр
62.39	68.24	107	Пр Верховье	490	Пр
62.61	68.46	107	Пр Верховье	490	Пр
62.83	69.08	107	Пр Верховье	490	Пр
63.05	69.30	107	Пр Верховье	490	Пр
63.27	69.52	107	Пр Верховье	490	Пр
63.49	70.14	107	Пр Верховье	490	Пр
63.71	70.36	107	Пр Верховье	490	Пр
63.93	70.58	107	Пр Верховье	490	Пр
64.15	71.20	107	Пр Верховье	490	Пр
64.37	71.42	107	Пр Верховье	490	Пр
64.59	72.04	107	Пр Верховье	490	Пр
64.81	72.26	107	Пр Верховье	490	Пр
65.03	72.48	107	Пр Верховье	490	Пр
65.25	73.10	107	Пр Верховье	490	Пр
65.47	73.32	107	Пр Верховье	490	Пр
65.69	73.54	107	Пр Верховье	490	Пр
65.91	74.16	107	Пр Верховье	490	Пр
66.13	74.38	107	Пр Верховье	490	Пр
66.35	75.00	107	Пр Верховье	490	Пр
66.57	75.22	107	Пр Верховье	490	Пр
66.79	75.44	107	Пр Верховье	490	Пр
67.01	76.06	107	Пр Верховье	490	Пр</



## 504. Харьков - Балашов (до Балашки и обратно).

Без пересадки	От Москвы чер. Киев—Валуйки до Сталино м/сп, ж/сп, ж в пп. 89 и 90.				От Сочи чер. Сталинград до Саратова ж в пп. 60 и 59			
	От Харькова чер. Балашов до: Горького м/сп, ж/сп, ж в пп. 81 и 82. Караганды м/сп, ж/сп, ж } в пп. 51 и 52 Саратова ж/сп				От Харькова чер. Кузнецк до Дебальцево ж/сп, ж в пп. 68 и 67. Воронежа чер. Лиски ж/сп в пп. 51 и 52.			
	Новосибирска м/сп, ж/сп, ж в пп. 51 и 52.				От Лиски чер. Копанье до Коротояка ж в пп. 425 и 426.			
	От Свердловска чер. Казань-Сталинград до Минер. Вол м/сп, ж/сп, ж } в пп. 60 и 59. Сочи ж/сп				От Воронежа чер. Таловую до: Калача ж/сп, ж в пп. 72 и 71.			
...	15 36	4 36	10 45	—	120	Пр	246	...
...	1 2	9 1	16 7	246	Пр	Харьков	...	...
...	22 45	17 5	2.45	...	230	Пр	767	5.13 6 54
...	18 5	12 6	18.50	767	Пр	Харьков	...	9.36 13 35
...	...	3 38	5 10	...	218	Пр	252	...
...	...	11.10	13 2	252	Пр	Харьков	...	7 56
...	...	17.36	...	...	65	Пр	...	...
...	...	19.46	...	61	Пр	Херсон	...	5.36
...	...	11 40	...	659	Пр	Николаев	...	4.0
...	12.38	9.5	...	...	...	Харьков	...	2.30
...	21.6	17 38	...	253	Пр	Харьков	...	...
Южная жел. дор.								
...	1.0	13 0	...	...	676	Пр	4.5	...
...	1.27	13 27	20.57	1	665	Пр	3 50	9 18
...	1.51	13.55	21.26	21	656	Пр	3 27	9.3
...	2.4	14.7	21.38	28	648	Пр	3.11	8.45
...	...	...	21.54	33	643	Пр	...	...
...	2.19	14 22	22.4	40	636	Пр	2.49	8.13
...	2.23	14 24	22.6	40	636	Пр	2.4	8.3
...	2.50	15.6	22.33	55	62	Пр	2.15	7.44
Донецкая жел. дор.								
...	3.6	15 23	22.49	64	612	Пр	1.57	7 26
...	3.23	15 41	23.7	74	602	Пр	1.40	7.8
...	3.39	15 57	23.22	83	593	Пр	1.25	6.50
...	4.2	16 20	23 43	97	579	Пр	1.5	6.29
...	4.28	16 45	0.7 11	111	565	Пр	0.40	6.3
...	4.41	16 59	0.27 120	120	556	Пр	0.24	5.46
...	4.56	17.14	0.41 130	130	546	Пр	0.6	5.28
...	5.5	17.23	0.50 137	137	539	Пр	23.55	5.17
...	...	20.10	1.7	...	...	Пр	...	5.2
...	...	4 20	9.27	236	Пр	Харьков	...	21.5
...	...	19.7	...	...	...	Пр	...	...
...	...	23.45	...	159	Пр	Харьков	...	6.35
...	...	...	...	...	...	Пр	...	1.48
...	...	...	22.53	...	...	Пр	...	...
...	...	...	10.42	315	Пр	Харьков	...	10.56
...	5.37	17.52	11.15	37	539	Пр	23.26	22.36
...	5.43	17.58	11.22	138	538	Пр	23.21	22.31
...	5.56	18 10	11 34	143	533	Пр	23.12	22.22
...	6.11	18.26	11.49	153	523	Пр	22.57	22.7
...	6.25	18.38	12.3	160	516	Пр	22.55	21.55
...	6.38	18 49	12.16	163	508	Пр	22.33	21.42
...	6.54	19.5	12.39	179	497	Пр	22.19	21.28
...	7.7	19 17	12.54	187	490	Пр	22.6	21.15
...	7.23	19 32	13.8	197	479	Пр	21.51	21.0
...	7.37	19.46	12 21	206	470	Пр	21.38	20.46
...	7.48	19.57	13.2	212	464	Пр	21.25	20.31
...	...	...	14.0	...	...	Пр	...	...
...	...	...	23.22	342	Пр	Харьков	...	...
...	23.43	11.0	...	676	Пр	Харьков	...	...



Ленинград. Смольный



Алла-Ата. Звуковое кино



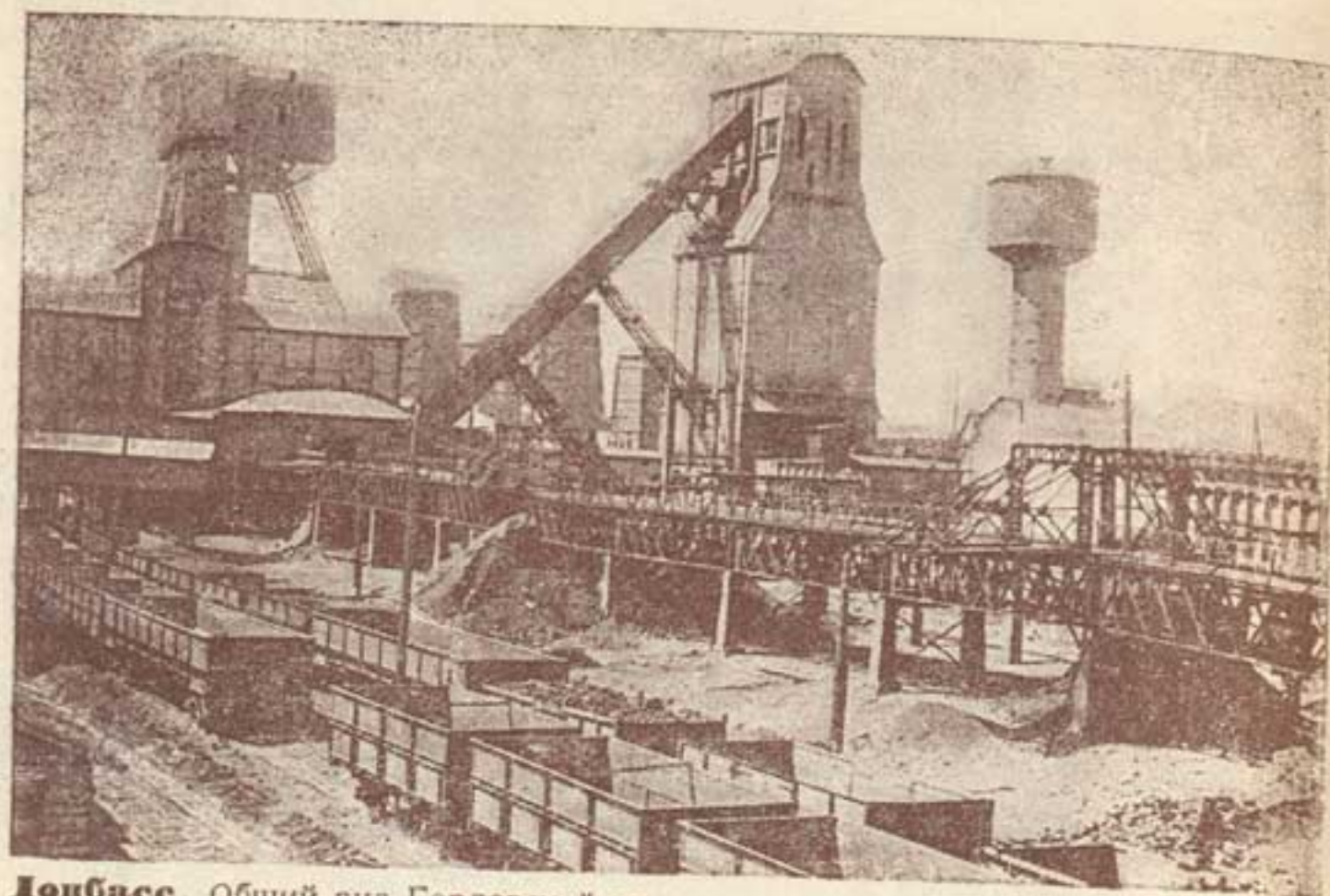

Донбасс. Общий вид Горловской шахты



Вану. Сквер у дома Совнаркома

Продолжение

Отд. III Восток 504

504. Харьков - Балашов (от Валук до Новохоперска) и обратно.  
Беспересадочные сообщ. см. в начале таблицы.

...	...	1. 0	13. 0	—	От Харьков....	504 Пр	676	22. 0	4. 5	...	...
...	Пт. 426	Пч. 81	Па. 52	Км	Моск.-Донбасская жел. дор.	Км	Па. 81	Пч. 51	Пт. 425	...	...
...	Ж	МЖ	МЖ	Ж	...	...	Ж	МЖ	Ж	...	...
...	...	8.17	20.19	212	От Валуйки X.....	Пр	464	14.39	21. 9	...	...
...	...	8.32	20.34	223	Насоново .....	↑	453	14.24	20.54	...	...
...	...	8.43	20.46	229	Мандрово .....	↑	447	14.12	20.42	...	...
...	...	8.58	21. 0	239	Расстрижино .....	↑	437	13.56	20.26	...	...
...	...	9.18	21.19	245	Полатовка Y .....	↑	431	13.45	20.15	...	...
...	...	9.45	21.45	259	Бирюч .....	↑	417	13.23	19.54	...	...
...	...	10. 5	22. 5	269	Хлевище .....	↑	407	13. 7	19.40	...	...
...	...	10.16	22.16	277	Олегово .....	↑	399	12.49	19.23	...	...
...	...	10.40	22.40	287	Юго-Восточная ж. д.	...	...	...	...	...	...
...	...	10.59	22.58	300	Алексеевка Y .....	↑	389	12.30	19. 5	...	...
...	...	11.13	23.11	309	Колтуновка .....	↑	376	12. 0	18.35	...	...
...	...	11.28	23.26	318	Матома .....	↑	368	11.45	18.20	...	...
...	...	11.43	23.41	326	Удерева .....	↑	358	11.32	18. 7	...	...
...	...	12. 0	23.56	332	Засимовка .....	↑	350	11.15	17.50	...	...
...	...	12.12	0. 7	339	Инютино .....	↑	345	11. 5	17.40	...	...
...	...	12.25	0.20	348	Новая Сотня .....	↑	338	10.51	17.26	...	...
...	...	...	...	...	Остроужск Y .....	↑	329	10.38	17.13	...	...
...	...	...	...	...	Лущниковка .....	↑	...	...	...	...	...
...	...	...	...	...	Копанище Y .....	От	...	...	...	...	...
...	4. 4	...	...	...	От Коротояк... } 510 Пр	7	...	...	17.22	...	...
...	4.28	...	...	...	Пр Копанище ... } 510 От	...	...	...	17. 0	...	...
...	4.53	12.28	0.24	348	От Копанище Y .....	Пр	329	10.36	17.11	16.31	...
...	5. 4	12.39	0.35	354	Дивногорская пл. ....	↑	322	10.25	17. 0	16.20	...
...	5.13	12.48	0.41	358	Крупенниково .....	↑	318	10.17	16.53	16.12	...
...	5.27	13. 2	0.57	366	Откос .....	↑	311	10. 3	16.38	15.56	...
...	5.46	13.19	1.14	372	Пр Лиски X S .....	От	304	9.50	16.25	15.40	...
...	...	18.45	1.56	...	От Лиски .....	...	...	7.54	11. 6	но. 71	...
...	...	21.10	4.30	...	Пр Воронеж ... } 495 Пр	98	...	5.59	9. 0	Ж	...
...	12.20	17.13	9. 2	...	От Ростов .....	...	...	7.43	10. 9	18.28	...
...	2.30	9.36	23.45	...	Пр Лиски .....	...	...	11.26	18. 0	3.25	...
...	1.10	9. 0	15.40	...	От Воронеж ... } 495 Пр	98	...	12.39	21.10	4.30	...
...	1.38	11. 6	18.56	...	Пр Лиски .....	...	...	10. 8	8.45	1.56	...
...	4.37	13.54	1.36	372	От Лиски X S .....	Пр	304	9. 6	16. 2	0.44	...
...	4.57	14.15	1.57	382	Раз. 170 км .....	↑	295	8.52	15.48	0.30	...
...	5. 7	14.26	2. 7	388	Раз. 176 км .....	↑	288	8.39	15.36	0.18	...
...	5.20	14.43	2.20	396	Икорец Y .....	↑	280	8.21	15.19	0. 1	...
...	5.28	14.51	2.23	398	Пл. 186 км .....	↑	278	8.12	15.12	23.55	...
...	5.40	15. 3	2.40	406	Раз. 194 км .....	↑	270	8. 0	15. 1	23.44	...
...	5.55	15.17	2.54	413	Раз. 201 км .....	↑	263	7.48	14.50	23.33	...
...	6. 3	15.26	3. 2	...	Пл. 207 км .....	↑	254	7.31	14.34	23.17	...
...	6.16	15.40	3.15	422	Бобров Y .....	↑	246	7.21	14.25	23. 7	...
...	6.28	15.52	3.27	430	Дугинка .....	↑	246	6.59	14. 7	22.45	...
...	6.50	16.13	3.46	441	Хреновая Y .....	↑	235	6.45	13.53	22.30	...
...	7. 9	16.32	4. 4	454	Тишанка .....	↑	223	6.22	13.31	22. 3	...
...	7.22	16.45	4.17	463	Леоновка .....	↑	213	6. 6	13.15	21.47	...
...	7.35	16.58	4.30	471	Пр Таловая X .....	От	205	5.59	13. 2	21.33	...
...	8. 0	...	...	...	От Таловая ... } 506 Пр	94	...	...	21.8	...	...
...	12.10	...	...	...	Пр Калач .....	...	...	...	17.0	...	...
...	...	17.23	4.46	471	От Таловая X .....	Пр	205	5.36	12.44	...	...
...	...	17.42	5. 5	483	Чигла .....	↑	193	5.20	12.28	...	...
...	...	18. 0	5.22	493	Абрамовка .....	↑	183	5. 5	12.13	...	...
...	...	18.15	5.35	502	Новитченко .....	↑	174	4.42	11.55	...	...
...	...	18.30	5.49	511	Колено Y .....	↑	166	4.28	11.42	...	...
...	...	18.43	6. 2	519	Бороздиновка .....	↑	157	4.10	11.28	...	...
...	...	19. 0	6.17	530	Некрилово .....	↑	146	3.54	11.12	...	...
...	...	19.15	6.32	539	Пр Новохоперск X .....	От	137	3.38	10.59	...	...
...	...	23.43	11. 0	676	Пр Балашов....	504 От	...	23. 5	6.35	...	...



## 504. Харьков - Балашов (от Новохоперска) и обратно.

Беспересадочные сообщ. см. в начале таблицы.

...	...	1. 0	13. 0	—	Ум Харьков... 504/Пр676	4. 5	22. 0	...	...
...	№, 60 МЖ	Пч. 82 МЖ	№, 52 МЖ	КМ	Юго-Восточная ж. д.	КМ	№, 51 МЖ	Пч. 81 МЖ	№, 59 МЖ
...	...	19.27	6.42	539	От Новохоперск X... Пр	137	10.49	3.21	...
...	...	19.41	6.56	547	Плаутин ...	129	10.35	3.7	...
...	...	19.55	7.10	557	Половцево ...	119	10.20	2.51	...
...	...	20.10	7.24	565	Калмык ...	111	10.9	2.39	...
...	...	20.33	7.46	581	Поляна ...	96	9.4	2.17	...
...	...	20.52	8.5	595	Пр Поворино X... Пр	81	9.3	1.57	...
...	19.0	23.22	15.0	—	Ум Сталингр. ... 491/Пр367	—	5.56	15.20	9.28
...	5.25	9.25	2.25	367	Пр Поворино ...	—	20.15	4.0	22.45
...	...	12.25	19.20	—	Ум Грязи ... 491/Пр236	—	17.22	11.10	...
...	...	19.52	3.33	236	Пр Поворино ...	—	9.47	2.52	...
...	5.56	21.16	8.24	595	От Поворино X... Пр	81	9.8	1.32	22.0
...	...	21.35	8.43	604	Самодуровка ...	72	8.47	1.11	21.39
...	6.32	21.59	9.4	614	Кардаил ...	62	8.30	0.55	21.22
...	...	22.15	9.19	623	Мазурка ...	54	8.11	0.35	...
...	7.6	22.39	9.50	634	Байчурово ...	42	7.55	0.19	20.48
...	...	22.53	10.4	645	Макашевка ...	32	7.33	23.59	...
...	7.33	23.8	10.25	653	Родничек ...	23	7.19	23.45	20.16
...	...	23.26	10.43	666	Карай ...	18	...	...	...
...	8.5	23.43	11.0	670	Зорька ...	11	6.50	23.2	...
...	...	...	...	...	Пр Балашов X... Пр	—	6.35	23.5	19.35
...	9.5	...	...	...	От Балашов ... 471/Пр209	—	...	20.30	...
...	15.30	...	...	209	Пр Тамбов ...	—	...	14.28	...
...	8.50	0.30	11.45	—	От Балашов ... 476/Пр269	—	5.5	22.15	18.35
...	17.55	9.20	20.5	269	Пр Пенза ...	—	21.25	13.40	8.35
...	8.50	0.30	11.45	—	От Балашов ... 476/Пр305	—	5.50	22.15	18.35
...	20.55	11.55	7.30	305	Пр Саратов ...	—	19.10	7.0	7.0

↑ Прох. Поворино по нечетным числам.

8 Прох. Балашов при следовании на Караганду по ср. пт. сб. и пн., на Новосибирск по чт. вс. и вг.

1 Прох. Балашов при следовании из Караганды по чт. сб. вс. и вт, из Новосибирск по ср. пт. и пн.

## 506. Таловая - Калач и обратно.

Без пересадки от Воронежа чер. Лиски до Калача ж/еп, ж в пп. 71 и 72.

...	...	...	23. 5	—	Ум Балашов ... 504/Пр205	11. 0	...	...	...
...	...	...	5.36	205	Пр Таловая ...	—	4.46	...	...
...	...	...	1.10	—	Ум Воронеж ... 495/Пр197	—	4.30	...	...
...	...	...	4.37	98	Пр Лиски ...	—	0.44	...	...
...	...	...	7.35	197	Пр Таловая ...	—	21.3	...	...
...	...	...	№, 71 Ж	КМ	Юго-Восточная ж. д.	КМ	№, 72 Ж	...	...
...	...	...	8.0	—	От Таловая X... Пр	94	21.8	...	...
...	...	...	8.56	23	Терехово ...	71	20.32	...	...
...	...	...	9.42	40	Бутурлиновка X... Пр	54	19.43	...	...
...	...	...	10.25	54	Масычев ...	40	19.5	...	...
...	...	...	11.2	65	Ширинкин ...	29	18.42	...	...
...	...	...	11.26	72	Воробьевка ...	22	18.13	...	...
...	...	...	12.10	94	Пр Калач X... Пр	—	17.0	...	...

## 508. Лихая-Сталинград и обратно.

Без пересадки от Сальска через Ростов-Лихую до Сталинграда м/еп, ж/еп, ж в пп. 78 и 77.

От Донской через Кривоузинскую до Сталинграда ж в пп. 424 и 428.

...	...	...	...	...	...	...	...	...	...
...	№, 62 Ж	Пч. 78 МЖ	КМ	Сталинградская жел. дор.	КМ	№, 61 Ж	Пч. 77 МЖ	...	...
...	20.2	2.0	—	Ум Мичуринск ... 495/Пр653	—	0.55	9.10	...	...
...	0.50	5.59	178	Пр Воронеж ...	—	20.8	4.53	...	...
...	13.50	17.26	653	Пр Лихая ...	—	6.40	17.20	...	...
...	9.2	12.20	—	Ум Ростов ... 495/Пр166	—	10.9	21.3	...	...
...	13.45	17.9	166	Пр Лихая ...	—	5.8	17.36	...	...
...	0.25	...	—	Ум Харьков ... 515/Пр427	—	...	8.50	...	...
...	14.28	...	427	Пр Лихая ...	—	...	18.14	...	...
...	№, 62 Ж	Пч. 78 МЖ	КМ	Сталинградская жел. дор.	КМ	№, 61 Ж	Пч. 77 МЖ	...	...
...	15.1	20.30	—	От Лихая X... Пр	381	6.12	14.16	...	...
...	15.5	20.56	12	Лаврово ...	370	5.50	13.54	...	...
...	15.49	21.20	25	Репная ...	357	5.25	13.28	...	...
...	16.1	21.33	31	Васильевский раз. ...	350	5.8	13.12	...	...
...	16.11	21.43	38	Богурев ...	344	4.44	12.46	...	...
...	16.29	22.1	50	Пр Белая Калитва X... Пр	331	4.11	12.11	...	...
...	16.4	22.17	—	Дороговский ...	320	3.55	11.56	...	...
...	17.17	22.46	62	Грачи ...	311	3.40	11.41	...	...
...	17.37	23.4	71	Нифонтов ...	305	3.27	11.28	...	...
...	18.6	23.33	85	Жирнов ...	297	2.52	10.54	...	...
...	18.38	0.4	100	Тацинская X... Пр	281	2.21	10.22	...	...
...	18.58	0.24	110	Беженцы ...	272	1.58	10.6	...	...
...	19.20	0.46	118	Ковылкин ...	263	1.38	9.46	...	...
...	19.42	1.14	129	Вальково ...	253	1.15	9.23	...	...
...	20.4	1.36	141	Быстрый ...	241	0.45	8.56	...	...
...	20.23	1.55	151	Пр Морозовская X... Пр	231	0.23	8.34	...	...
...	20.38	2.10	—	Разъезд 161 км. ...	—	0.11	8.22	...	...
...	21.2	2.34	—	Цыбла ...	213	23.31	7.45	...	...
...	21.27	2.56	170	Чернышков ...	200	23.4	7.18	...	...
...	21.59	3.20	182	Паршин ...	185	22.34	6.48	...	...
...	22.37	3.49	196	Обливская X... Пр	173	22.10	6.24	...	...
...	23.12	4.28	209	Секретев ...	159	21.35	5.5	...	...
...	23.38	4.51	222	Суровикино ...	145	21.8	5.23	...	...
...	0.15	5.22	236	Дмитриевка ...	132	20.40	4.46	...	...
...	0.41	5.48	249	Пр Чир X... Пр	117	20.5	4.11	...	...
...	1.13	6.20	265	Рычков ...	108	19.32	3.33	...	...
...	1.34	6.38	—	Ложки раз. ...	99	19.13	3.12	...	...
...	1.54	6.56	274	Ляпичев ...	88	18.52	2.50	...	...
...	2.14	7.15	283	Кумовка ...	73	18.22	2.15	...	...
...	2.46	7.40	293	Пр Кривоузинская X... Пр	62	17.58	1.52	...	...
...	3.16	8.10	308	Ум Донская ... 509/Пр19	—	...	...	0.7	...
...	3.37	8.31	319	Пр Кривоузинск. ...	—	...	...	23.20	...
...	4.5	...	...	От Кривоузинская X... Пр	62	17.40	1.40	22.49	...
...	4.52	...	...	Пл. 327 км. ...	—	17.30	...	22.39	...
...	5.26	3.51	8.45	333	Прудбой ...	49	17.21	1.24	22.30
...	5.38	4.3	—	337	Пл. 337 км. ...	45	17.13	...	22.11
...	5.59	4.15	9.5	344	Карповская ...	38	17.4	1.10	22.0
...	6.8	4.22	—	351	Басаргино ...	30	16.50	0.58	21.39
...	6.2	4.39	9.23	365	Воропоново ...	16	16.33	0.41	21.16
...	7.0	4.58	9.42	371	Садовая ...	10	16.8	0.17	20.42
...	7.5	5.30	10.8	378	Сталинград X... Пр	3	15.53	0.2	20.26
...	8.1	5.43	10.21	381	Пр Сталинград Ю.-В. X... Пр	—	15.40	23.50	20.13
...	8.24	5.55	10.34	—	От Сталинград ... 603/Пр603	—	5.56	...	15.20
...	8.31	6.1	10.40	—	Пр Грязи ...	—	12.25	...	19.90
...	15.0	...	23.24	—	От Сталинград ... 536/Пр536	—	...	21.28	18.10
...	11.10	...	17.22	—	Пр Тихорецкая ...	—	...	2.52	2.10

## 510. Копанице - Коротова и обратно.

Без пересадки от Лиски через Копанице до Коротова ж в пп. 425 и 426.

Ум Харьков ... 504/Пр347

## 509. Донская - Кривоузинская и обратно.

Без пересадки от Донской чер. Кривоузинскую до Сталинграда ж в пп. 424 и 428.

Ум Сталинград ... 508/Пр320

—	Шт. 424 Ж	Км	Сталинградская жел. дор.	Км	Шт. 423 Ж	—	1. 0 12.25	— Ум Харьков 347 Пр Копанице	504/Пр 347	22. 0 10.38
...	4. 5 4.57	19	от Донская Пр Кривоузинская	Пр от	0. 7 23 20	...	15.40 16.31	— Ум Лиски 25 Пр Копанице	504/Пр 25	5.46 4.53
...	5.26 8.30	— 61	от Кривоузинская. Пр Сталинград	Пр от	22.49 20.13	...	Шт. 425 Ж	Км	Юго-Восточная жел. дор.	Км
...	17 58 6 12	320 320	от Кривоузинская. Пр Лихая	Пр от	8 31 20.30	...	17. 0 17.22	— от Копанице 7 Пр Коротояк	..... Пр от	4.28 4. 4



**Б15. Харьков - Пигитовна и обратно.**

От Ленинграда чер. Полоцк-Львов-Кр. Ливан до  
Марнуполя м/сп, ж/сп, ж в пп. 83 и 84.  
От Харькова чер. Кр. Ливан—Добальцево до  
Ворошиловграда м/сп, ж/сп, ж в пп. 7 и 8.

От Харьковской чер. Кр. Лиман-Зверено до:

Тбилиси м/сп, ж/сп, ж	}	в пл. 61 и 62.
Сочи ж/сп		
Ростова м/сп, ж/сп, ж		в пл. 85 и 86.

От Харьковской чер. Кр. Липи-Нырково до  
Лихой ж } в пп. 7 и 8.  
Авдеево ж }

[illegible][illegible]

Х Остановка для пассажиров без багажа.



516 Восток Отд. III

516. Красный Лиман-Родаково-Лихая и обратно.

Без пересадки { От Харькова чер. Родаково до Лихой ж  
чер. Сентяновку до Авдаково ж  
Нырково чер. Сентяновку до Авдаково ж в пп. 65 и 64, в пп. 77 и 78.

...	...	...	0.25	—	От Харькова .....	515	Пр	188	8.55	...	...	...
...	...	...	4.13	188	Пр Красн. Лиман.	515	От	—	5.10	...	...	...
...	...	...	3.15	—	От Никитовка....	515	Пр	91	1.30	...	...	...
...	...	...	4.54	91	Пр Красн. Лиман.	515	От	—	23.12	...	...	...
—	—	№. 65	№. 77	К.м	Донецкая жел. дор.			К.м	№. 78	№. 64	—	—
...	...	Ж	Ж	Ж	От	Красный Лиман X	Пр	238	1.50	...	...	...
...	...	...	6.30	11	У	Ямполь раз. X	↑	227	1.35	...	...	...
...	...	...	6.45	25	У	Яма.....	↑	213	1.18	...	...	...
...	...	...	7.1	36	У	Выемка .....	↑	202	1.3	...	...	...
...	...	...	7.24	46	У	Незаможный X	↑	192	0.51	...	...	...
...	...	...	7.46	51	Пр	Нырково.....	Пр	187	0.42	...	...	...
...	...	...	7.58	61	У	Светланово X	↑	177	0.22	17.29	...	...
...	...	18.41	8.6	70	У	Шипилово.....	↑	168	0.4	17.12	...	...
...	...	19.0	8.22	75	У	Нежнянский .....	↑	163	23.48	16.58	...	...
...	...	19.13	8.36	81	У	Сифонная раз. ....	↑	158	23.35	16.46	...	...
...	...	19.22	8.45	84	У	Водопровод.....	↑	154	23.25	16.37	...	...
...	...	19.30	8.55	90	Пр	Сентяновка.....	От	148	23.13	16.27	...	...
...	...	19.37	9.2	—	От	Сентяновка .....	519	Пр	25	...	15.49	...
...	...	19.45	9.10	25	Пр	Авдаково .....	От	—	...	14.45	...	...
...	...	20.9	...	90	От	Сентяновка .....	Пр	148	22.59	...	...	...
...	...	21.22	...	101	У	Хорошее раз. X	↑	138	22.46	...	...	...
...	...	...	9.25	107	У	Зимогорье.....	↑	132	22.36	...	...	...
...	...	...	9.38	115	Пр	Родаково X	От	123	22.2	...	...	...
...	...	...	9.49	—	От	Родаково .....	532	Пр	21	21.56	...	...
...	...	10.8	...	21	Пр	Ворошиловград	От	—	21.25	...	...	...
...	...	10.28	...	—	От	Дебальцево....	532	Пр	57	0.10	...	...
...	...	10.51	...	57	Пр	Родаково .....	От	—	22.18	...	...	...
...	...	8.23	...	—	От	Родаково X	Пр	123	22.0	...	...	...
...	...	10.16	...	115	У	Белянский.....	↑	117	21.49	...	...	...
...	...	10.30	...	121	У	Сборная .....	↑	110	21.37	...	...	...
...	...	10.40	...	128	У	Лутугино .....	От	94	21.8	...	...	...
...	...	10.54	...	144	Пр	Лутугино .....	От	—	16.51	...	...	...
...	...	11.19	...	—	От	Лутугино .....	518	Пр	22	15.45	...	...
...	...	13.35	...	22	Пр	Ворошиловград	От	—	1.34	...	...	...
...	...	14.34	...	—	От	Бразоль .....	518	Пр	5	1.21	...	...
...	...	9.27	...	—	От	Лутугино .....	518	Пр	—	...	...	...
...	...	9.42	...	5	Пр	Лутугино .....	От	—	...	...	...	...
...	...	11.25	144	От	Лутугино .....	Пр	94	20.59	...	...	...	...
...	...	11.43	154	У	Глафировка X	↑	84	20.48	...	...	...	...
...	...	12.0	166	У	Пристенки.....	↑	73	20.31	...	...	...	...
...	...	12.25	174	У	Семейкино X	↑	64	20.15	...	...	...	...
...	...	12.45	188	У	Верхне-Дуванная X	↑	50	19.47	...	...	...	...
...	...	12.59	198	У	Уралокавказская X	↑	40	19.24	...	...	...	...
...	...	13.16	205	У	Изварино.....	↑	33	19.7	...	...	...	...
...	...	13.45	220	У	Плешаково X	↑	18	18.47	...	...	...	...
...	...	14.16	—	У	Лихая Дон.....	↑	—	18.22	...	...	...	...
...	...	14.22	238	Пр	Лихая Ю.-В. X	От	—	18.14	...	...	...	...
...	...	15.1	—	От	Лихая.....	508	Пр	382	14.16	...	...	...
...	...	5.55	382	Пр	Сталинград..	От	—	23.54	...	...	...	...
...	...	14.45	—	От	Лихая .....	495	Пр	166	17.9	...	...	...
...	...	19.47	166	Пр	Ростов .....	От	—	12.20	...	...	...	...
...	...	17.20	—	От	Лихая.....	495	Пр	491	17.26	...	...	...
...	...	4.53	491	Пр	Воронеж .....	От	—	5.59	...	...	...	...

X Остановка для пассажиров без багажа.  
Пп. 77 и 78 имеют остановку на разъезд. 84, 110, 143 и 201 км.

518. Ворошиловград - Бразоль и обратно.

16.30	0.55	...	8.23	...	—	От Дебальцево....	532	Пр	78	12.35	...	0.10	...	2.15
19.2	3.26	...	10.51	...	78	Пр Ворошиловград	532	От	—	9.30	...	21.25	...	0.15
18.10	0.5	...	...	...	113	Пр Ворошиловград	532	Пр	113	13.48	...	...	...	6.33
21.0	2.43	...	...	...	113	Пр Ворошиловград	532	От	—	11.6	...	...	...	3.41
№. 311	№. 312	№. 317	№. 315	№. 319	Донецкая жел. дор.			К.м	№. 311	№. 312	№. 314	№. 319	№. 316	№. 316
Ж	Ж	Ж	Ж	Ж	От	Ворошиловград .....	Пр	27	Ж	Ж	Ж	Ж	Ж	Ж
0.1	7.30	...	15.45	...	—	Разъезд 3 км X	↑	25	6.16	...	14.34	...	22.29	...
0.11	7.40	10.57	5.55	19.25	3	Ко-лячье .....	↑	22	5.56	0.26	14.14	18.56	22.9	...
0.2	7.51	11.8	16.6	19.36	6	Борисовка X	↑	18	5.48	10.18	14.6	18.48	22.1	...
0.3	8.2	11.19	16.17	19.47	10	Грушка X	↑	8	5.30	10.0	13.48	18.30	21.43	...
0.53	8.22	11.39	16.37	20.7	20	Пл. 20 км .....	↑	7	5.24	9.54	13.42	18.24	21.37	...
0.59	8.28	11.45	16.43	20.13	21	Лутугино X	От	5	5.17	9.47	13.35	18.17	21.30	...
1.7	8.36	11.53	16.51	20.21	22	Лутугино X	От	—	...	...	...	...	20.59	...
...	...	11.25	...	...	—	Лутугино .....	516	Пр	95	...	...	...	...	18.14
...	...	14.22	...	...	95	Пр Лихая .....	От	—	...	...	...	...	...	...
...	...	...	...	21.8	—	Лутугино .....	516	Пр	29	...	...	11.19	...	...
...	...	...	...	2.0	2	Пр Родаково .....	От	—	...	...	10.30	...	...	...
1.2	8.52	12.15	17.24	20.36	22	Лутугино X	Пр	5	5.12	9.42	13.15	18.2	21.25	...
1.28	8.59	12.22	17.31	20.43	—	Разъезд 24 км X	↑	—	5.6	9.36	13.9	18.6	21.19	...
1.34	9.5	12.24	17.37	20.49	27	Бразоль .....	От	—	4.57	9.27	13.0	17.57	21.10	...

X Остановка для пассажиров без багажа.

519. Сентяновка-Авдаково и обратно.

Без пересадки { От Харькова чер. Сентяновку до Авдаково ж в пп. 63 и 66.  
От Ныркова чер. Сентяновку до Авдаково ж в пп. 65 и 64.

...	0.25	...	...	—	От Харькова .....	515	Пр	278	...	...	9.49	...
...	9.10	19.45	...	278	Пр Сентяновка .....	516	От	—	...	16.27	23.18	...
...	...	...	22.20	—	От Родаково .....	516	Пр	25	10.8	...	...	...
...	...	...	22.59	25	Пр Сентяновка .....	516	От	—	9.25	...	...	...
—	№. 63	№. 65	№. 61	К.м	Донецкая жел. дор.			К.м	№. 62	№. 64	№. 66	—
...	Ж	Ж	Ж	Ж	От	Сентяновка .....	Пр	25	Ж	Ж	Ж	...
...	10.45	20.9	23.41	—	Ост. п. 1 км .....	↑	3	7.39	15.49	22.47	...	...
...	11.13	20.37	0.9	—	Разъезд 14 км .....	↑	—	7.24	15.34	22.32	...	...
...	11.27	20.51	0.23	—	Орловская X	↑	—	7.13	15.23	22.21	...	...
...	11.53	21.12	0.46	22	Авдаково .....	От	—	6.54	15.4	22.2	...	...
...	12.3	21.22	0.56	25	Авдаково .....	От	—	6.38	14.45	21.48	...	...



**520. Славянск - им. Л. М. Кагановича и обратно.**

Без пересадки: От Славянска чер. ст. им. Л. М. Кагановича до Дебальцево ж. в пп 65 и 66

...	...	...	0.17	11.16	—	От Ростов.....	526 Пр 325	22. 4	10.40	...	...	...
...	...	...	7.41	17.48	325	Пр Славянск.....	От —	14.38	2.24	...	...	...
...	...	...	2.29	13. 8	—	От Харьков.....	526 Пр 254	20.37	0.49	...	...	...
...	...	...	7.17	17.33	254	Пр Славянск.....	От —	15.30	19.53	...	...	...
—	—	—	Пч. 78 ж	Пч. 65 ж	Км	Донецкая жел. дор.		Км	Пч. 66 ж	Пч. 74 ж	—	—
...	...	...	8.15	18.10	—	От Славянск X.....	Пр 97	11.16	18.15	...	...	...
...	...	...	8.30	18.23	10	Шпичкино.....	87	11. 5	18. 4	...	...	...
...	...	...	8.40	18.28	14	Враматорская Y..	83	10.58	17.56	...	...	...
...	...	...	9. 0	18.31	25	Ашурково раз. X.....	72	10.42	17.40	...	...	...
...	...	...	9.27	18.51	34	Веролюбовка.....	64	10.29	17.27	...	...	...
...	...	...	9.53	19. 9	44	Часов-Яр.....	54	10.14	17. 2	...	...	...
...	...	...	10.17	19.30	52	Вальяновка раз.....	46	9.48	16.36	...	...	...
...	...	...	10.31	19.41	60	Ступки.....	—	9.27	16.15	...	...	...
...	...	...	10.44	19.53	65	Пр Артемовск I Y.....	От 42	9. 1	16. 5	...	...	...
...	...	...	...	22.38	—	От Артемовск.....	31	5.42	...	...	...	...
...	...	...	...	23.38	31	Пр Никитовка.....	От —	5. 2	...	...	...	...
...	...	...	4.28	...	—	От Кр. Лиман.....	60	...	17. 9	...	...	...
...	...	...	5.27	...	60	Пр Артемовск.....	От —	...	16. 0	...	...	...
...	...	...	11.12	20.14	65	От Артемовск I Y.....	Пр 42	8.31	15.45	...	...	...
...	...	...	11.38	20.40	—	Ступки.....	37	8.25	15.39	...	...	...
...	...	...	11.47	20.48	65	Кудрявка X.....	33	8.12	15.11	...	...	...
...	...	...	12. 1	21. 1	73	Деконская.....	25	8. 0	14.59	...	...	...
...	...	...	12.13	21.12	78	Пшеничный раз.....	19	7.50	14.49	...	...	...
...	...	...	12.33	21.35	87	Натальевка.....	11	7.39	14.37	...	...	...
...	...	...	12.50	21.52	97	Пр им. Л. М. Кагановича.....	От —	7.23	14.20	...	...	...
...	...	...	...	23.44	—	От им. Л. М. Кагановича.....	170	5. 6	6.37	...	...	...
...	...	...	...	5. 2	170	Пр Купянск.....	От —	23. 6	1. 7	...	...	...
...	...	...	...	21.46	—	От им. Л. М. Кагановича.....	66	7.13	11.10	...	...	...
...	...	...	...	24. 0	66	Пр Дебальцево.....	От —	5. 5	8.46	...	...	...
...	...	...	...	0.15	—	От им. Л. М. Кагановича.....	54	6.30	...	...	...	...
...	...	...	...	2. 1	54	Пр Никитовка.....	От —	4.30	...	...	...	...

X Остановка для пассажиров без багажа.

**525. Красный Лиман - Славянск Курорт и обратно.**

Без пересадки от Ленинграда чер. Полоцк-Льгов-Кр. Лиман до Мариуполя м/сн, ж/сн, ж в пп. 83 и 84.

...	...	...	21.25	—	От Ворошиловград.....	532 От 135	10.51	...	...	...
...	...	...	1.50	135	Пр Красн. Лиман.....	516 Пр —	6.30	...	...	...
...	...	...	22.20	—	От Ленинград.....	62 Пр 1728	9.50	...	...	...
...	...	...	16. 0	572	От Полоцк.....	47 Пр 1156	16.30	...	...	...
...	...	...	6.19	1070	От Брянск.....	80 Пр 658	1.33	...	...	...
...	...	...	21.40	1540	От Харьков.....	181 Пр 188	9.43	...	...	...
...	...	...	1.58	1728	Пр Кр. Лиман.....	516 От —	5.20	...	...	...
—	—	—	Пч. 83 ж	Км	Донецкая жел. дор.		Км	Пч. 84 ж	—	—
...	...	...	2.13	—	От Красн. Лиман X.....	Пр 19	5. 5	...	...	...
...	...	...	2.23	7	Брусни раз. X.....	12	4.55	...	...	...
...	...	...	2.36	14	Разъезд 13 км.....	5	4.38	...	...	...
...	...	...	2.42	19	Пр Славянск Курорт Y.....	От —	4.34	...	...	...
...	...	...	5.46	—	От Славянск Кур.....	528 Пр 244	1.43	...	...	...
...	...	...	10. 6	97	Пр Ясиноватая.....	527 От 147	20.40	...	...	...
...	...	...	...	244	Пр Мариуполь.....	555 От —	...	...	...	...

X Остановка для пассажиров без багажа.

ГОСУДАРСТВЕННОЕ  
ТРАНСПОРТНОЕЖЕЛЕЗНОДОРОЖНОЕ  
ИЗДАТЕЛЬСТВО НКПС**„ТРАНСЖЕЛДОРИЗДАТ“**КНИГИ ПО ВОПРОСАМ РАБОТЫ  
ЖЕЛЕЗНОДОРОЖНОГО ТРАНСПОРТА  
МОЖНО ВЫПИСАТЬ ЧЕРЕЗ**„ЖЕЛЕЗНОДОРОЖНАЯ КНИГА-ПОЧТОЙ“**КНИГИ ВЫСЫЛАЮТСЯ НАЛОЖЕН-  
НЫМ ПЛАТЕЖОМ, БЕЗ ЗАДАТКА  
КАТАЛОГИ И ПРОСПЕКТЫ НА  
ИЗДАНИЯ ТРАНСЖЕЛДОРИЗДАТА  
ВЫСЫЛАЮТСЯ БЕСПЛАТНО**ЗАКАЗЫ НАПРАВЛЯТЬ:**Москва, 9, ул. Горького, № 42/2  
ТРАНСЖЕЛДОРИЗДАТ НКПС  
„ЖЕЛДОРКНИГА-ПОЧТОЙ“







**Продолжение**

	23	21	19	27	33	31	1	15	3	56	85	79	47
Иловское ..... } 559 Пр 86	...	...	...	...	...	21.32	...	...	...	...	...	...	...
Волноваха ..... }	...	...	...	...	...	0.17	...	...	...	...	...	...	...
Дебальцево ..... } 516 Пр 95	...	...	...	...	12.48	...	...	...	...	...	...	0.30	...
Иловское ..... }	...	...	...	...	15.45	...	...	...	...	...	...	3.20	...
Иловское X ..... 384	10.54	12.30	13.0	13.30	18.3	18.33	20.5	20.57	20.32	22.44	3.40	4.10	6.7
п.м. Ворошилова К. Е.													
ж.д. дор.													
Кутейниково X 339	—	—	—	—	—	—	—	21.17	—	23.6	4.2	4.31	6.28
Амвросиевка X 415	—	—	—	—	—	—	—	21.36	—	23.26	4.22	4.50	6.47
Квашино X 425	—	—	—	—	—	—	—	—	—	23.40	4.36	5.4	—
Успенская X 434	—	—	—	—	—	—	—	—	—	23.54	4.50	5.18	7.5
Закадычное X 445	—	—	—	—	—	—	—	—	—	0.8	5.4	5.32	—
Матвеев Курган X 458	12.4	13.40	14.10	14.40	19.13	19.43	21.12	22.16	21.39	0.22	5.18	5.46	7.32
Ряженое раз. 468	12.21	13.57	14.27	14.57	19.30	20.0	21.27	22.33	21.54	0.32	5.32	5.56	7.42
Неклиновка 478	—	—	—	—	—	—	—	—	—	0.47	5.43	6.12	—
Кошкино б. п. X 488	—	—	—	—	—	—	—	—	—	1.4	6.1	6.31	8.9
Марцево X 497	13.6	14.42	15.12	15.42	20.15	20.45	22.9	23.18	22.36	1.21	6.18	6.48	8.32
Талаврог X 500	13.16	15.0	15.22	15.52	20.30	20.55	22.19	23.28	22.46	1.35	6.31	7.5	8.34
Пост 694 км. 504	—	—	—	—	—	—	—	—	—	1.44	6.40	7.14	8.43
Бессергеновка X 514	—	—	—	—	—	—	—	—	—	2.5	7.0	7.34	9.0
Морская. 527	—	—	—	—	—	—	—	—	—	2.23	7.18	7.52	—
Синяевская. 536	—	—	—	—	—	—	—	—	—	2.39	7.34	8.7	9.28
Марьиново X 547	—	—	—	—	—	—	—	—	—	3.1	7.56	8.29	9.49
Хапры X 547	—	—	—	—	—	—	—	—	—	—	8.9	8.42	17.2
Западный раз. 555	—	—	—	—	—	—	—	—	—	3.28	8.29	8.58	17.3
Темерник раз. 555	—	—	—	—	—	—	—	—	—	—	8.51	—	—
Гниловская. 564	—	—	—	—	—	—	—	—	—	—	9.6	—	—
Ростов берег. 564	—	—	—	—	—	—	—	—	—	3.44	—	—	10.29
Ростов X 566	14.50	16.34	16.56	17.26	22.4	22.29	23.47	1.2	0.14	3.55	9.20	9.38	18.1
Ростов X 566	15.10	17.0	17.16	17.40	22.30	22.50	0.2	1.22	0.29	4.30	11.17	11.5	—
Новороссийск 568 Пр 452	—	—	—	—	—	—	—	15.45	—	—	—	—	—
Сочи 569 Пр 627	7.20	8.54	—	—	—	—	—	21.43	14.40	4.45	12.37	12.37	—
Минер. Воды. 574 Пр 498	—	—	—	—	—	—	—	11.35	—	16.45	1.16	23.25	—
Орджоникидзе 585 Пр 701	—	—	3.14	3.37	8.22	8.44	9.1	—	—	4.31	7.27	—	—
Баку. 580 Пр 1320	—	—	9.35	—	13.55	—	—	—	—	16.0	—	18.30	—
Тбилиси. 591 Пр 1856	—	—	21.40	—	4.40	—	—	—	—	9.7	—	10.10	—
Батуми. 595 Пр 2207	—	—	12.3	—	9.7	—	—	—	—	—	—	5.45	—

Х Остановка для пассажиров без багажа.



## 526. Ростов - Лозовая - Харьков (до Никитовки).

(До Ленинграда чер. Лозовую - Харьков от:

Сочи **СВ** м/сп, ж/сп в п. 24.

Кисловодская м/сп, ж/сп в п. 28.

Тбилиси ж/сп в п. 30

чер. Льгов-Харьков-Кр. Лиман от:

Марнуполь м/сп, ж/сп в п. 84

(До Москвы чер. Лозовую - Харьков от:

Кисловодская **СВ** м/сп, ж/сп в п. 2

, м/сп, ж/сп, ж в п. 28

До Москвы чер. Лозовую - Харьков от:

Тбилиси **СВ** м/сп, ж/сп, ж в п. 30

Минер. Вод. м/сп, ж/сп, ж в п. 32

Сочи **СВ**, м/сп, ж/сп в п. 4 и м/сп, ж/сп, ж в п. 22

Тбилиси м/сп, ж/сп, ж в п. 48.

До Харькова чер. Ставнен-Кр. Лиман от

Ростова м/сп, ж/сп, ж в п. 86.

До Шепотовки чер. Харьков-Полтаву-Киев от:

Баку **СВ**, м/сп, ж/сп, ж в п. 34.

Тбилиси ж/сп

До Киева чер. Днепровск-Знаменку от:

Баку м/сп, ж/сп, ж в п. 54.

Мин. Вод. м/сп, ж/сп, ж в п. 16.

Сочи ж/сп

Ростова м/сп, ж/сп, ж в п. 80.

До Таганрога от Ейска м/сп, ж/сп, ж в п. 106

До Киева чер. Лозовую-Полтаву от

Зверева ж/сп, ж в п. 92.

До Орши чер. Лозовую-Харьков-Льгов от:

Марнуполь ж/сп, ж в п. 58.

До Ворошиловграда от Сочи ж/сп в п. 62.

Батуми	595/м	...	12. 0	...	...	...	...	...	...	...	...	...	...	...	...	...	...	...	...	...	...	...	...	...	...	...	...	...	...	...	...	...	...	...	...	...	...	...	...	...	...	...	...	...	...	...	...	...	...	...	...	...	...	...	...	...	...	...	...	...	...	...	...	...	...	...	...	...	...	...	...	...	...	...	...	...	...	...	...	...	...	...	...	...	...	...	...	...	...	...	...	...	...	...	...	...	...	...	...	...	...	...	...	...	...	...	...	...	...	...	...	...	...	...	...	...	...	...	...	...	...	...	...	...	...	...	...	...	...	...	...	...	...	...	...	...	...	...	...	...	...	...	...	...	...	...	...	...	...	...	...	...	...	...	...	...	...	...	...	...	...	...	...	...	...	...	...	...	...	...	...	...	...	...	...	...	...	...	...	...	...	...	...	...	...	...	...	...	...	...	...	...	...	...	...	...	...	...	...	...	...	...	...	...	...	...	...	...	...	...	...	...	...	...	...	...	...	...	...	...	...	...	...	...	...	...	...	...	...	...	...	...	...	...	...	...	...	...	...	...	...	...	...	...	...	...	...	...	...	...	...	...	...	...	...	...	...	...	...	...	...	...	...	...	...	...	...	...	...	...	...	...	...	...	...	...	...	...	...	...	...	...	...	...	...	...	...	...	...	...	...	...	...	...	...	...	...	...	...	...	...	...	...	...	...	...	...	...	...	...	...	...	...	...	...	...	...	...	...	...	...	...	...	...	...	...	...	...	...	...	...	...	...	...	...	...	...	...	...	...	...	...	...	...	...	...	...	...	...	...	...	...	...	...	...	...	...	...	...	...	...	...	...	...	...	...	...	...	...	...	...	...	...	...	...	...	...	...	...	...	...	...	...	...	...	...	...	...	...	...	...	...	...	...	...	...	...	...	...	...	...	...	...	...	...	...	...	...	...	...	...	...	...	...	...	...	...	...	...	...	...	...	...	...	...	...	...	...	...	...	...	...	...	...	...	...	...	...	...	...	...	...	...	...	...	...	...	...	...	...	...	...	...	...	...	...	...	...	...	...	...	...	...	...	...	...	...	...	...	...	...	...	...	...	...	...	...	...	...	...	...	...	...	...	...	...	...	...	...	...	...	...	...	...	...	...	...	...	...	...	...	...	...	...	...	...	...	...	...	...	...	...	...	...	...	...	...	...	...	...	...	...	...	...	...	...	...	...	...	...	...	...	...	...	...	...	...	...	...	...	...	...	...	...	...	...	...	...	...	...	...	...	...	...	...	...	...	...	...	...	...	...	...	...	...	...	...	...	...	...	...	...	...	...	...	...	...	...	...	...	...	...	...	...	...	...	...	...	...	...	...	...	...	...	...	...	...	...	...	...	...	...	...	...	...	...	...	...	...	...	...	...	...	...	...	...	...	...	...	...	...	...	...	...	...	...	...	...	...	...	...	...	...	...	...	...	...	...	...	...	...	...	...	...	...	...	...	...	...	...	...	...	...	...	...	...	...	...	...	...	...	...	...	...	...	...	...	...	...	...	...	...	...	...	...	...	...	...	...	...	...	...	...	...	...	...	...	...	...	...	...	...	...	...	...	...	...	...	...	...	...	...	...	...	...	...	...	...	...	...	...	...	...	...	...	...	...	...	...	...	...	...	...	...	...	...	...	...	...	...	...	...	...	...	...	...	...	...	...	...	...	...	...	...	...	...	...	...	...	...	...	...	...	...	...	...	...	...	...	...	...	...	...	...	...	...	...	...	...	...	...	...	...	...	...	...	...	...	...	...	...	...	...	...	...	...	...	...	...	...	...	...	...	...	...	...	...	...	...	...	...	...	...	...	...	...	...	...	...	...	...	...	...	...	...	...	...	...	...	...	...	...	...	...	...	...	...	...	...	...	...	...	...	...	...	...	...	...	...	...	...	...	...	...	...	...	...	...	...	...	...	...	...	...	...	...	...	...	...	...	...	...	...	...	...	...	...	...	...	...	...	...	...	...	...	...	...	...	...	...	...	...	...	...	...	...	...	...	...	...	...	...	...	...	...	...	...	...	...	...	...	...	...	...	...	...	...	...	...	...	...	...	...	...	...	...	...	...	...	...	...	...	...	...	...	...	...	...	...	...	...	...	...	...	...	...	...	...	...	...	...	...	...	...	...	...	...	...	...	...	...	...	...	...	...	...	...	...	...	...	...	...	...	...	...	...	...	...	...	...	...	...	...	...	...	...	...	...	...	...	...	...	...	...	...	...	...	...	...	...	...	...	...	...	...	...	...	...	...	...	...	...	...	...	...	...	...	...	...	...	...	...	...	...	...	...	...	...	...	...	...	...	...	...	...	...	...	...
--------	-------	-----	-------	-----	-----	-----	-----	-----	-----	-----	-----	-----	-----	-----	-----	-----	-----	-----	-----	-----	-----	-----	-----	-----	-----	-----	-----	-----	-----	-----	-----	-----	-----	-----	-----	-----	-----	-----	-----	-----	-----	-----	-----	-----	-----	-----	-----	-----	-----	-----	-----	-----	-----	-----	-----	-----	-----	-----	-----	-----	-----	-----	-----	-----	-----	-----	-----	-----	-----	-----	-----	-----	-----	-----	-----	-----	-----	-----	-----	-----	-----	-----	-----	-----	-----	-----	-----	-----	-----	-----	-----	-----	-----	-----	-----	-----	-----	-----	-----	-----	-----	-----	-----	-----	-----	-----	-----	-----	-----	-----	-----	-----	-----	-----	-----	-----	-----	-----	-----	-----	-----	-----	-----	-----	-----	-----	-----	-----	-----	-----	-----	-----	-----	-----	-----	-----	-----	-----	-----	-----	-----	-----	-----	-----	-----	-----	-----	-----	-----	-----	-----	-----	-----	-----	-----	-----	-----	-----	-----	-----	-----	-----	-----	-----	-----	-----	-----	-----	-----	-----	-----	-----	-----	-----	-----	-----	-----	-----	-----	-----	-----	-----	-----	-----	-----	-----	-----	-----	-----	-----	-----	-----	-----	-----	-----	-----	-----	-----	-----	-----	-----	-----	-----	-----	-----	-----	-----	-----	-----	-----	-----	-----	-----	-----	-----	-----	-----	-----	-----	-----	-----	-----	-----	-----	-----	-----	-----	-----	-----	-----	-----	-----	-----	-----	-----	-----	-----	-----	-----	-----	-----	-----	-----	-----	-----	-----	-----	-----	-----	-----	-----	-----	-----	-----	-----	-----	-----	-----	-----	-----	-----	-----	-----	-----	-----	-----	-----	-----	-----	-----	-----	-----	-----	-----	-----	-----	-----	-----	-----	-----	-----	-----	-----	-----	-----	-----	-----	-----	-----	-----	-----	-----	-----	-----	-----	-----	-----	-----	-----	-----	-----	-----	-----	-----	-----	-----	-----	-----	-----	-----	-----	-----	-----	-----	-----	-----	-----	-----	-----	-----	-----	-----	-----	-----	-----	-----	-----	-----	-----	-----	-----	-----	-----	-----	-----	-----	-----	-----	-----	-----	-----	-----	-----	-----	-----	-----	-----	-----	-----	-----	-----	-----	-----	-----	-----	-----	-----	-----	-----	-----	-----	-----	-----	-----	-----	-----	-----	-----	-----	-----	-----	-----	-----	-----	-----	-----	-----	-----	-----	-----	-----	-----	-----	-----	-----	-----	-----	-----	-----	-----	-----	-----	-----	-----	-----	-----	-----	-----	-----	-----	-----	-----	-----	-----	-----	-----	-----	-----	-----	-----	-----	-----	-----	-----	-----	-----	-----	-----	-----	-----	-----	-----	-----	-----	-----	-----	-----	-----	-----	-----	-----	-----	-----	-----	-----	-----	-----	-----	-----	-----	-----	-----	-----	-----	-----	-----	-----	-----	-----	-----	-----	-----	-----	-----	-----	-----	-----	-----	-----	-----	-----	-----	-----	-----	-----	-----	-----	-----	-----	-----	-----	-----	-----	-----	-----	-----	-----	-----	-----	-----	-----	-----	-----	-----	-----	-----	-----	-----	-----	-----	-----	-----	-----	-----	-----	-----	-----	-----	-----	-----	-----	-----	-----	-----	-----	-----	-----	-----	-----	-----	-----	-----	-----	-----	-----	-----	-----	-----	-----	-----	-----	-----	-----	-----	-----	-----	-----	-----	-----	-----	-----	-----	-----	-----	-----	-----	-----	-----	-----	-----	-----	-----	-----	-----	-----	-----	-----	-----	-----	-----	-----	-----	-----	-----	-----	-----	-----	-----	-----	-----	-----	-----	-----	-----	-----	-----	-----	-----	-----	-----	-----	-----	-----	-----	-----	-----	-----	-----	-----	-----	-----	-----	-----	-----	-----	-----	-----	-----	-----	-----	-----	-----	-----	-----	-----	-----	-----	-----	-----	-----	-----	-----	-----	-----	-----	-----	-----	-----	-----	-----	-----	-----	-----	-----	-----	-----	-----	-----	-----	-----	-----	-----	-----	-----	-----	-----	-----	-----	-----	-----	-----	-----	-----	-----	-----	-----	-----	-----	-----	-----	-----	-----	-----	-----	-----	-----	-----	-----	-----	-----	-----	-----	-----	-----	-----	-----	-----	-----	-----	-----	-----	-----	-----	-----	-----	-----	-----	-----	-----	-----	-----	-----	-----	-----	-----	-----	-----	-----	-----	-----	-----	-----	-----	-----	-----	-----	-----	-----	-----	-----	-----	-----	-----	-----	-----	-----	-----	-----	-----	-----	-----	-----	-----	-----	-----	-----	-----	-----	-----	-----	-----	-----	-----	-----	-----	-----	-----	-----	-----	-----	-----	-----	-----	-----	-----	-----	-----	-----	-----	-----	-----	-----	-----	-----	-----	-----	-----	-----	-----	-----	-----	-----	-----	-----	-----	-----	-----	-----	-----	-----	-----	-----	-----	-----	-----	-----	-----	-----	-----	-----	-----	-----	-----	-----	-----	-----	-----	-----	-----	-----	-----	-----	-----	-----	-----	-----	-----	-----	-----	-----	-----	-----	-----	-----	-----	-----	-----	-----	-----	-----	-----	-----	-----	-----	-----	-----	-----	-----	-----	-----	-----	-----	-----	-----	-----	-----	-----	-----	-----	-----	-----	-----	-----	-----	-----	-----	-----	-----	-----	-----	-----	-----	-----	-----	-----	-----	-----	-----	-----	-----	-----	-----	-----	-----	-----	-----	-----	-----	-----	-----	-----	-----	-----	-----	-----	-----	-----	-----	-----	-----	-----	-----	-----	-----	-----	-----	-----	-----	-----	-----	-----	-----	-----	-----	-----	-----	-----	-----	-----	-----	-----	-----	-----	-----	-----	-----	-----	-----	-----	-----	-----	-----	-----	-----	-----	-----	-----	-----	-----	-----	-----	-----	-----	-----	-----	-----	-----	-----	-----	-----	-----	-----	-----	-----	-----	-----	-----	-----	-----	-----	-----	-----	-----	-----	-----	-----	-----	-----	-----	-----	-----	-----	-----	-----	-----	-----	-----	-----	-----	-----	-----	-----	-----	-----	-----	-----	-----	-----	-----	-----	-----	-----	-----	-----	-----	-----	-----	-----	-----	-----	-----	-----	-----	-----	-----	-----	-----	-----	-----	-----	-----	-----	-----	-----	-----	-----	-----	-----	-----	-----	-----	-----	-----	-----	-----	-----	-----	-----	-----	-----	-----	-----	-----	-----	-----	-----	-----	-----	-----	-----	-----	-----	-----	-----	-----	-----	-----	-----	-----	-----	-----	-----	-----	-----	-----	-----	-----	-----	-----	-----	-----	-----	-----	-----	-----	-----	-----	-----	-----	-----	-----	-----	-----	-----	-----	-----	-----	-----



Продолжение.

## 526. Ростов - Лозовая - Харьков (от Никитовки).

Беспересадочные сообщения см. в начале таблицы.

Ростов	526 Ом	—	0.17	...	8.2	10.48	11.16	12.23	13.48	14.43	15.5	...	18.40	...	...	...
Дебальцево	538 Ом	—	2.30	6.25	...	14.15	...	...	...	...	...	...	...	...	...	...
Никитовка	538 Пр	3	3.3	7.6	...	14.55	...	...	...	...	...	...	...	...	...	...
и.м. Кагановича	560 Ом	—	0.15	...	8.0	...	...	15.40	...	...	...	...	...	...	...	...
Никитовка	560 Пр	54	2.1	...	9.46	...	...	17.25	...	...	...	...	...	...	...	...
Донецкая жел. дор.																
Никитовка	240	От	6.12	7.20	13.55	16.3	16.30	18.14	20.4	20.36	21.7	...	...	...	1.36	...
Магдалиновка	249	У	7.35	7.45	...	...	...	...	...	...	...	...	...	...	...	...
Дылеевка	255	У	7.45	...	...	...	...	...	...	...	...	...	...	...	...	...
Шулькино пост.	261	У	7.59	...	...	...	...	...	...	...	...	...	...	...	...	...
Константиновка	269	Пр	6.42	7.59	14.25	...	...	18.44	20.34	21.6	21.37	...	...	...	2.6	...
Мариуполь	555 Ом	—	...	...	...	...	...	...	...	...	...	...	...	...	...	...
Ясиноватая	527 Ом	147	...	...	...	...	...	...	...	...	...	...	...	...	...	...
Константиновка	527 Пр	190	...	...	...	...	...	...	...	...	...	...	...	...	...	...
Константиновка	269	От	6.44	8.6	14.27	...	...	18.46	20.37	21.10	21.40	...	...	...	2.11	...
Дмитриевская пл. х.	273	У	8.22	...	...	...	...	...	...	...	...	...	...	...	...	...
Кондратьевка	280	—	7.8	8.35	...	...	...	19.10	21.1	...	...	...	...	...	0.4	...
Дружковка	288	—	7.23	8.50	15.2	...	...	19.25	21.16	21.47	22.17	...	...	...	0.18	...
Пчелкино пост.	295	У	...	...	...	...	...	...	...	...	...	...	...	...	...	...
Краматорская	300	Пр	...	...	...	...	...	...	...	...	...	...	...	...	...	...
и.м. Кагановича	520 Ом	93	...	...	...	...	...	...	...	...	...	...	...	...	...	...
Краматорская	520 Пр	93	...	...	...	...	...	...	...	...	...	...	...	...	...	...
Краматорская	300	От	7.26	9.1	15.5	...	...	19.28	21.20	21.50	22.20	...	...	...	0.38	...
Шпичкино х.	303	У	7.41	9.20	15.20	17.20	17.48	19.43	21.35	22.5	22.35	...	...	...	0.45	...
Славянск	313	Пр	...	...	...	...	...	...	...	...	...	...	...	...	...	...
Славянск Кур	525 Ом	19	...	...	...	...	...	...	...	...	...	...	...	...	...	...
Кр. Лиман	515 Пр	207	...	...	...	...	...	...	...	...	...	...	...	...	...	...
Харьков	...	...	...	...	...	...	...	...	...	...	...	...	...	...	...	...
Славянск	31	От	7.51	9.35	15.30	17.30	17.58	19.53	21.45	22.17	22.47	...	...	...	1.6	...
Шидловская	825	У	9.53	...	...	...	...	...	...	...	...	...	...	...	...	...
Бантышево	336	—	10.8	15.59	...	...	...	...	...	...	...	...	...	...	...	...
Гусаровка	345	—	10.22	...	...	...	...	...	...	...	...	...	...	...	...	...
Барвенково	355	—	10.38	16.24	...	...	...	20.38	22.30	...	...	...	...	...	...	...
Языково	363	—	10.53	...	...	...	...	...	...	...	...	...	...	...	...	...
Григоровка Донецкая	369	—	11.17	...	...	...	...	...	...	...	...	...	...	...	...	...
Гавриловка	377	—	11.33	...	...	...	...	...	...	...	...	...	...	...	...	...
Дубово	387	—	12.49	...	...	...	...	...	...	...	...	...	...	...	...	...
Близнецы	400	—	12.0	...	...	...	...	...	...	...	...	...	...	...	...	...
Рудаево х.	407	У	...	...	...	...	...	...	...	...	...	...	...	...	...	...

Южная жел. дор.

Лозовая	215 Ом	177	...	...	...	...	...	...	...	...	...	...	...	...	...	...	...
Лозовая	215 Пр	177	...	...	...	...	...	...	...	...	...	...	...	...	...	...	...
Полтава	145 Ом	530	...	...	...	...	...	...	...	...	...	...	...	...	...	...	...
Киев	...	...	...	...	...	...	...	...	...	...	...	...	...	...	...	...	...
Лозовая	230 Ом	619	...	...	...	...	...	...	...	...	...	...	...	...	...	...	...
Севастополь	...	...	...	...	...	...	...	...	...	...	...	...	...	...	...	...	...
Лозовая	418	От	9.59	...	...	...	...	...	...	...	...	...	...	...	...	...	...
Панютино раз.	426	У	...	...	...	...	...	...	...	...	...	...	...	...	...	...	...
Герсавановский раз.	437	—	...	...	...	...	...	...	...	...	...	...	...	...	...	...	...
Краснопавловка	449	—	...	...	...	...	...	...	...	...	...	...	...	...	...	...	...
Беляевка раз.	463	—	...	...	...	...	...	...	...	...	...	...	...	...	...	...	...
Лихачево	478	У	11.9	...	...	...	...	...	...	...	...	...	...	...	...	...	...
Тройчатое раз.	491	—	...	...	...	...	...	...	...	...	...	...	...	...	...	...	...
Беспаловка	504	Пр	...	...	...	...	...	...	...	...	...	...	...	...	...	...	...
Шурино раз.	512	У	...	...	...	...	...	...	...	...	...	...	...	...	...	...	...
Борки	522	У	...	...	...	...	...	...	...	...	...	...	...	...	...	...	...
Мерефа	541	Пр	...	...	...	...	...	...	...	...	...	...	...	...	...	...	...
Комаровка	547	От	...	...	...	...	...	...	...	...	...	...	...	...	...	...	...
Покотилровка	556	У	...	...	...	...	...	...	...	...	...	...	...	...	...	...	...
Харьков	...	...	...	...	...	...	...	...	...	...	...	...	...	...	...	...	...
Харьков	120 Ом	246	...	...	...	...	...	...	...	...	...	...	...	...	...	...	...
Курск	120 Пр	784	...	...	...	...	...	...	...	...	...	...	...	...	...	...	...
Москва	120 Пр	1435	...	...	...	...	...	...	...	...	...	...	...	...	...	...	...
Ленинград	...	...	...	...	...	...	...	...	...	...	...	...	...	...	...	...	...
Харьков	218 Ом	252	...	...	...	...	...	...	...	...	...	...	...	...	...	...	...
Ворожба	131 Пр	253	...	...	...	...	...	...	...	...	...	...	...	...	...	...	...
Харьков	504 Ом	676	...	...	...	...	...	...	...	...	...	...	...	...	...	...	...
Балашов	...	...	...	...	...	...	...	...	...	...	...	...	...	...	...	...	...
Харьков	925 Ом	141	...	...	...	...	...	...	...	...	...	...	...	...	...	...	...
Полтава	145 Пр	494	...	...	...	...	...	...	...	...	...	...	...	...	...	...	...
Киев	...	...	...	...	...	...	...	...	...	...	...	...	...	...	...	...	...

В ходу по мере надобности.

х Остановка для пассажиров без багажа.

Расписание поездов Севастопольского напр. на уч. Лозовая—Харьков см. табл. 230.



Беспересадочные сообщения см. в начале таблицы.

От Ленинграда чер. Полоцк-Витебск-Льгов до Мариуполя м/сп, ж/сп, ж в пл. 83 и 84

...				1. 7		20.10		23. 4		— /м Купянск ..... 530 Пр 237		5. 2   10 42   17. 0 ...			
№. 65	№. 67	№. 45	№. 89	К.м	Донецкая жел. дор.		К.м	№. 68	№. 90	№. 46	№. 66				
ж	ж	ж	ж					ж	ж	ж	ж				
...	3. 0	22. 9	1.12	60	от	Сватово .....	Пр	177	3.12	8 29	15. 0	...			
...		22.22	1.26	70	Хрипково X .....	А	167		8.16	14.40	...				
...	3.27	22 39	1.43	81	Кабанье .....		156	2.48	8. 1	14.26	...				
...	3.40	22.52	1.57	91	Бунчужный X .....		146	2.34	7.45	14.11	...				
...	3.56	23. 8	2.14	101	Кременное .....		136	2.20	7.30	13.57	...				
...		23.17	2.25	107	Володино X .....		130		7.14	13.43	...				
...	4.20	23.33	2.43	114	Рубежная .....		123	1.58	7. 2	13.32	...				
...	4.34	23.46	2.59	122	Насветевич Y .....	А	116	1.39	6 43	13.14	...				
...	4.41	23.53	3. 6	126	Пр Лисичанск Y .....	от	111	1.26	6.31	13. 3	...				
...	5. 1	0 13	3.26	129	от Переездная Y .....	Пр	108	1.10	6 16	12.48	...				
...	5.14	0 24	3.40	135	Волчярская X .....	А	102	1. 4	6.10	2.42	...				
...	5.28	0.37	3.55	143	Ариновка X .....	А	95	0.49	5.54	12.28	...				
...	5.51	0.59	4 17	146	Пр Лоскутовна .....	от	91	0.31	5.36	12.11	...				
...	2.54	1. 2	4.22	155	от Венгеровка X .....	Пр	82	0.27	5.33	12. 8	...				
...	6.11	1.19	4 40	160	Венгеровка X .....	А	77	0.15	5.21	11.56	...				
...	6.24	1.31	4.53	171	У Камышеваха .....	А	66	0. 4	5.10	11.46	...				
...	6.37	1.44	5. 6	171	Пр им. Л. М. Кагановича X .....	от	66	23.44	4 5	11.27	...				
15.4	...	...	0.15	—	им. Л. М. Кагановича	Пр	54	22.36	...	...	...				
17.25	...	...	2. 1	54	Пр Никитовка .....	—	—	20 45	...	...	...				
...	7.23	...	...	107	им. Л. М. Кагановича	Пр	107	21 52	...	...	...				
...	11.16	...	...	107	Пр Славянск .....	—	—	18 10	...	...	...				
21.46	6.57	2. 1	5.20	171	от им. Л. М. Кагановича X .....	Пр	66	23 24	4.37	11.10	7.13				
	7. 7			176	Х Садовый X .....	А	61	23.14	4.27	11. 0					
22. 9	7 25	2.24	5.43	182	Чутовка .....		56								
22.20	7.35	2.36	5.55	186	Марьевка Y .....		52	22.50	4. 3	10.35	6.42				
22.31	7.50	2.49	6. 8	191	Голубовка Y .....		47	22.33	3 48	10.21	6 28				
22.42	8. 2	3. 0	6.19	196	Варварополье Y .....		42	22 20	3.37	10.10	6.17				
	8.14		6.31	200	Ирмино .....		38	22. 8	3.27	9.58	6. 6				
23. 7	8.34	3.28	6.48	204	Картанаш X .....		33		3.18	9.48					
				210	Алмазная Y .....		28	21.51	3. 8	9.38	5.50				
23.30	8.57	3.51	7.10	216	Сабовка .....		22								
23.48	9.15	4. 8	7.28	219	Ломоватка .....		18	21.31	2.49	9.17	5.31				
24. 0	9 27	4 20	7.41	229	Боржиковка X .....	А	9	21.17	2.35	9 3	5.17				
				237	Пр Дебальцево X .....	от	—	21. 5	2 23	8.46	5 5				
0.45	14.33	...	...	—	от Дебальцево .....	Пр	155	13 45	...	5.50	...				
4.08	19 0	...	...	155	Пр Звереве .....	—	—	9 30	...	1. 5	...				
0.40	...	...	8. 5	—	от Дебальцево .....	Пр	212	...	1 53	8.16	...				
7.2	...	...	19.20	212	Пр Мариуполь .....	—	—	...	17 34	20.40	...				
0.30	12.48	...	...	—	от Дебальцево .....	Пр	95	20 45	...	...	...				
3.20	15 45	...	...	95	Пр Иловайское .....	—	—	17 35	...	...	...				
0 55	...	...	8.23	—	от Дебальцево .....	Пр	191	...	0 10	5.30	...				
6 33	...	...	13.48	191	Пр Миллерово .....	—	—	...	18.10	0. 5	...				
2.30	14.15	6.25	...	—	от Дебальцево .....	Пр	33	13.57	0.20	7. 0	...				
3. 3	14.55	7. 6	...	33	Пр Никитовка .....	—	—	13.15	23.38	6.27	...				

<sup>x</sup> Остановка для пассажиров без багажа.



**532. Дебальцево - Миллерово и обратно.**

Близ перевалки: 10т Харькова до Ворошиловграда м/сн, ж/сн ж, в пп. 7 и 8 || От Сочи до Ворошиловграда ж/сн в п. 59 и 60 || От Одессы до Миллерово м/сн, ж/сн, ж в пп. 47 и 48. || От Мариуполя до Миллерово м/сн, ж/сн ж и до Старобельська ж/сн в пп. 59 и 60.

20. 2	0.10	...	...	—	От <b>Москва</b> .....	120	Пр 1096	...	4.54	...	16.45	
17. 5	0.25	...	...	784	От <b>Харьков</b> .....	515	Пр 312	...	8.55	...	21.22	
23.38	6.29	...	13.15	1063	От <b>Никитовка</b> ....	538	Пр 33	...	3. 3	7 6	14.55	
0.20	7. 0	...	13 57	1096	Пр <b>Дебальцево</b> ....	—	От —	...	2.30	6.25	14.15	
...	...	21, 0	...	—	От <b>Одесса</b> .....	201, 150	Пр 1099	...	...	13.48	...	
...	...	21.14	...	757	От <b>Днепропетров.</b>	255	Пр 342	...	...	15.56	...	
...	...	8.16	...	1099	Пр <b>Дебальцево</b> ....	554	От —	...	...	6. 8	...	
14.43	0.17	...	...	—	От <b>Ростов</b> .....	526	Пр 283	10.40	...	14.50	22. 4	
0.20	7. 0	...	...	283	Пр <b>Дебальцево</b> ....	538	От —	2 30	...	6 25	14 15	
...	1. 5	...	9 30	—	От <b>Зверево</b> .....	535	Пр 155	4.48	...	...	19. 5	
...	5.50	...	13.45	155	Пр <b>Дебальцево</b> ....	—	От —	0 45	...	...	14.33	
...	20.10	23. 4	1. 7	—	От <b>Купянск</b> .....	530	Пр 236	...	10.42	17. 0	5. 2	
...	4.20	7.40	9 27	236	Пр <b>Дебальцево</b> ....	—	От —	...	2.23	8.46	21. 5	
17 35	...	...	6.30	—	От <b>Иловайское</b> ...	546	Пр 95	3.20	...	...	15.45	
20 45	...	...	9.40	95	Пр <b>Дебальцево</b> ....	—	От —	0.30	...	...	12.48	
16.37	17.34	20.40	...	—	От <b>Мариуполь</b> ...	555	Пр 212	7.58	...	...	19.20	
21. 4	20.57	0 49	...	132	От <b>Сталино</b> .....	554	Пр 80	4.10	...	...	15.34	
23.55	1 53	8 16	...	212	Пр <b>Дебальцево</b> ....	—	От —	0.40	...	...	8. 5	
Щ. 59	Ск. 7	Щ. 47	Щ. 57	К.М.	<b>Донецкая жел. дор.</b>			К.М.	Щ. 60	Ск. 8	Щ. 48	Щ. 58
М.Ж.	М.Ж.	М.Ж.	Ж.						М.Ж.	М.Ж.	М.Ж.	Ж.
0.55	7.15	8.23	16.30	—	От <b>Дебальцево</b> X.....	Пр 191	0.10	2.15	5.30	12.35		
1. 8		8.55	16.5	9	У Делпрерадовка.....	183	0. 1		5.21	12.15		
1.16	9. 2	17.5	13		Баронская.....	179	23.51	9.14	5.11	12.3		
1.28		17.18	20		Мануиловка.....	171	23.39		5. 0	11.58		
1.40		17.31	26	У	Кипучая У	165	23.27		4.48	11.38		
1.49	7.51	9.35	34	Пр	<b>Алчевское</b> X.....	157	23.12	1.33	4.31	11.20		
1.57	7.57	9.41	41	От	Церковный.....	150	23. 7	1.27	4.26	11.14		
2. 7		9.50	47	У	Славносербск. У.....	144	22.55		4.14	11. 1		
2.21	8.14	10. 3	50		Лотиково раз. X.....	141	22.41	1. 5	4. 1	10.47		
2.28		10. 9	57	У	<b>Родаково</b> X.....	134	22.30		3.50	10.35		
2.35	8.24	10.16	57	Пр			22.18	0.46	3.38	10.22		
...	10.30	...	...	—	От <b>Родаково</b> .....	516	Пр 124	22. 0	...	...		
...	14.22	...	...	124	Пр <b>Лихая</b> .....	—	От —	18.14	...	...		
...	...	6.30	...	—	От <b>Красн. Лиман.</b>	516	Пр 115	1.50	...	...		
...	...	10. 8	...	115	Пр <b>Родаково</b> .....	—	От —	22.20	...	...		
2.53	8.28	10.28	57	От	<b>Родаково</b> X.....	Пр 13	21.56	0.42	3 28	10. 4		
3.15		10.40	67	У	Меловая.....	12	21.40		3.12	9.46		
3.26	8 50	10.51	78	Пр	<b>Ворошиловград</b> X...	11	21.25	0 15	2 58	9.30		
7.30	10.57	15.45	0. 1	—	От <b>Ворошиловград</b>	518	Пр 27	14.34	22.29	...	6 16	
9. 5	12.28	17 37	1.34	27	Пр <b>Бразоль</b> ...	—	От —	13. 0	21.10	...	4.5	
3.41	...	11. 6	...	78	От <b>Ворошиловград</b> X...	Пр 113	21. 0	...	2.43	...		
3.57	...	11.21	...	91	У Вергунка X.....	100	20.46	...	2.29	...		
4. 5	...	11.29	...	97	Пр <b>Кондрашевская</b>	94	20.36	...	2.20	...		
...	...	...	...	—	От <b>Кондрашевская</b> .	540	От 95	...	...	...		
...	...	...	...	95	Пр <b>Старобельск</b>	—	Пр —	...	...	...		
4.23	...	11.39	...	91	От <b>Кондрашевская</b> .....	Пр 94	20.20	Х Остановка для пассажиров без багажа.	2.10	...		
4.39	...	11.55	...	105	У Ольховая.....	86	20.11		2. 1	...		
4.54	...	12.10	...	119	Ильенко пл. X.....	72	19.47		1.37	...		
5.21	...	12.37	...	134	Чеботовка.....	57	19.25		1.16	...		
5.39	...	12.55	...	146	Сутурмино.....	45	19. 8		1. 1	...		
6 2	...	13.17	...	163	Красновка.....	28	18.4		0.42	...		
6.17	...	13.32	...	175	У Усово раз. ....	16	18 29		0.24	...		
6.33	...	13.48	...	191	Пр <b>Миллерово</b> X.....	От —	18.10	0. 5	...			
8.35	...	15. 0	...	—	От <b>Миллерово</b> .....	495	Пр 261	16 11	...	19.27	...	
16.11	...	11.39	...	261	Пр <b>Ростов</b> .....	—	От —	9. 2	...	12.20	...	
9.10	9.10	16 23	...	—	От <b>Миллерово</b> .....	495	Пр 396	14 56	...	18 34	...	
20. 8	20. 8	2 21	...	396	Пр <b>Воронеж</b> .....	—	От —	5.59	...	9. 0	...	

† От ст. Кипучей до Оврг пассажиры перевозятся в автобусах.

### 535. Дебальцево - Звереве и обратно.

Без пересадки: От Киева чер. Полтаву—Лозовую до Зверева ж/сп, ж в пп. 91 и 92.  
 „ Харькова чер. Кр. Лиман-Звереву до Тбилиси м/сп, ж/сп, ж } в пп. 61 и 62.  
   „ Соchi ж/сп  
 „ Марнуполя чер. Дебальцево до Криндачевки ж/сп, ж в пп. 381\* и 390\*.

...	...	21.47	5.50	—	От Ясиноватая...	554	Пр	65	8.5	2.52	...	...	
...	...	23.55	8.16	65	Пр Дебальцево....	—	От	—	6.8	0.40	...	...	
...	...	15.33	8.22	—	От Лозовая.....	526	Пр	214	12.11	21.50	...	...	
...	...	23.38	13.15	181	От Никитовка....	538	Пр	33	7.6	14.55	...	...	
...	...	0.20	13.57	214	Пр Дебальцево....	—	От	—	6.25	14.15	...	...	
...	...	22.18	0.46	—	От Родаково.....	532	Пр	57	8.24	18.25	...	...	
...	...	0.10	2.15	57	Пр Дебальцево....	—	От	—	7.15	16.30	...	...	
...	...	1.7	20.10	—	От Купянск.....	530	Пр	236	17.0	5.2	...	...	
...	...	9.27	4.20	236	Пр Дебальцево....	—	От	—	8.46	21.5	...	...	
...	...	17.35	6.30	—	От Иловайское...	546	Пр	95	15.45	3.20	...	...	
...	...	20.45	9.40	95	Пр Дебальцево....	—	От	—	12.48	0.30	...	...	
—	—	Пс. 61 М Ж	Пч. 91 Ж	Км	Донецкая жел. дор.				Км	Пч. 92 Ж	Пс. 61 М Ж	—	—
...	...	0.45	14.33	—	От Дебальцево X.....	—	Пр	155	5.50	13.45	...	...	
...	...	0.58	14.47	9	Чернухино.....	—	↑	146	5.39	13.34	...	...	
...	...	1.15	15.5	21	Фашевка.....	—	↑	135	5.20	13.16	...	...	
...	...	—	15.15	26	Комендантская.....	—	↑	130	5.10	—	...	...	
...	...	—	15.25	33	Кокино X.....	—	↑	123	5.0	—	...	...	
...	...	1.41	15.40	40	Петровеньки.....	—	↑	116	4.48	12.51	...	...	
...	...	—	15.52	47	Эротейдовка.....	—	↑	109	4.34	—	...	...	
...	...	1.58	16.0	53	Пр Штеровна Y.....	—	От	103	4.24	12.31	...	...	
...	...	5.20	17.25	—	От Штеровка.....	536	Пр	14	1.30	12.0	...	...	
...	...	5.44	17.49	14	Пр Криндачевка..	—	От	—	1.2	11.32	...	...	
...	...	2.6	16.11	53	От Штеровна Y.....	—	Пр	103	4.14	12.21	...	...	
...	...	2.17	16.22	60	Y Колпаково.....	—	↑	96	4.4	12.11	...	...	
...	...	2.27	16.32	68	Пр Щетово Y.....	—	От	88	3.51	11.59	...	...	
...	...	8.30	17.0	—	От Щетово.....	539	Пр	9	2.0	11.33	...	...	
...	...	8.49	17.19	9	Пр Антрацит.....	—	От	—	1.37	11.0	...	...	
...	...	2.30	16.36	68	От Щетово Y.....	—	Пр	88	3.45	11.56	...	...	
...	...	2.41	16.48	76	Лобовские копи раз.....	—	↑	80	3.34	11.45	...	...	
...	...	2.49	16.56	80	Картушино.....	—	↑	76	3.22	11.35	...	...	
...	...	—	—	86	Стахеево.....	—	↑	70	—	—	...	...	
...	...	3.5	17.15	91	Ровеньки Y.....	—	↑	65	3.7	11.21	...	...	
...	...	3.21	17.31	100	Дарьевка.....	—	↑	56	2.40	11.5	...	...	
...	...	3.30	7.40	105	Вальяновский раз. X.....	—	↑	51	2.29	10.53	...	...	
...	...	3.43	17.54	114	Должанская Y.....	—	↑	42	2.17	10.41	...	...	
...	...	4.8	18.19	125	Красная Могила.....	—	↑	31	2.0	10.24	...	...	
...	...	4.24	18.36	138	Гуково.....	—	↑	18	1.36	10.0	...	...	
...	...	4.35	18.47	144	Заповедная.....	—	↑	12	1.24	9.49	...	...	
...	...	4.48	19.0	155	Пр Звереве X.....	—	От	—	1.5	9.30	...	...	
...	...	7.35	22.9	—	От Звереве.....	—	Пр	515	22.2	5.45	...	...	
...	...	8.6	22.45	24	Пр Лихая.....	495	От	491	21.30	5.8	...	...	
...	...	21.10	12.39	515	Пр Воронеж.....	—	От	—	9.0	15.8	...	...	
...	...	5.3	22.7	—	От Звереве.....	495	Пр	142	22.1	9.15	...	...	
...	...	8.40	1.43	142	Пр Ростов.....	—	От	—	17.13	5.2	...	...	

\* Остановка для пассажиров без багажа.

\* Расписание пп. 381 и 390 на лето 1937 г. не доставлено.



## 536. Штеровка-Криндачевна и обратно.

Без пересадки от Криндачевки чер. Дебальцево до Мариуполя ж/сп, ж в пп. 234\* и 63

...	...	0.45	14.33	—	От Дебальцево....	535	Пр	53		5.50	13.45	...	...
...	...	1.58	16.0	—	Пр Штеровка....	535	От	—		4.24	12.31	...	...
...	...	1.6	9.30	—	От Звереве.....	535	Пр	109		4.48	19.0	...	...
...	...	4.14	12.21	—	Пр Штеровка....	535	От	—		2.6	16.11	...	...
—	—	По. 63	По. 65	Км	Донецкая жел. дор.				Км	По. 64	По. 66	—	—
...	...	Ж	Ж	—					—	Ж	Ж	—	—
...	...	5.15	17.25	—	От Штеровка	535	Пр	14		1.33	12.0	...	...
...	...	5.28	17.38	8	Марусино х.....	535	Пр	6		1.19	11.46	...	...
...	...	5.39	17.49	14	Пр Криндачевна	535	От	—		1.5	11.32	...	...

\* Остановка для пассажиров без багажа.

\* Расписание п. 234 не доставлено

## 538. Никитовка - Дебальцево и обратно.

Без пересадки: { От Харькова чер. Никитовку до Ворошиловграда м/сп, ж/сп, ж в пп. 7 и 8.  
От Харькова чер. Никитовку-Звереве до: Тбилиси м/сп, ж/сп, ж, в пп. 61 и 62.  
Сочи ж/сп

От Сочи до Ворошиловграда ж/сп в пп. 61 и 62  
От Киева чер. Полтаву-Дебальцево до Зверева ж/сп, ж в пп. 91 и 92

...	...	2.24	...	—	От Полтава...	215	Пр	358		...	18.10	...	...	
...	...	0.26	8.22	15.35	177	От Лозовая.....	526	Пр	181		9.44	12.11	21.50	...
...	...	4.23	13.0	18.46	358	Пр Никитовка..	526	От	—		6.12	7.20	18.14	...
...	...	20.44	6.17	14.43	—	От Ростов.....	526	Пр	250		10.40	14.50	22.4	...
...	...	4.42	6.2	20.26	250	Пр Никитовка..	526	От	—		4.33	9.26	16.36	...
...	...	0.25	...	17.5	—	От Харьков.....	515	Пр	279		8.55	...	21.20	...
...	...	6.17	...	23.28	279	Пр Никитовка..	515	От	—		3.15	...	15.10	...
...	...	0.15	8.0	15.40	—	От им. Кагановича..	560	Пр	54		6.30	14.20	22.36	...
...	...	2.1	9.46	17.25	54	Пр Никитовка..	560	От	—		4.36	12.25	20.45	...
—	Ск. 7 М Ж	Пч. 91 Ж	По. 61 М Ж	Км	Донецкая жел. дор.				Км	Ск. 8 М Ж	Пч. 92 Ж	По. 62 М Ж	—	
...	...	6.27	13.15	23.28	—	От Никитовка X.....	Пр	33		3.3	7.6	14.55	...	
...	...	1	13.28	23.51	9	Государев-Байрак.....	↑	24		1	6.55	14.44	...	
...	...	1	13.43	0.6	20	Хацпетовка ♀ см. табл. 554	↑	13		1	6.41	14.31	...	
...	...	7.0	13.57	0.20	27	Булавин раз.....	♂	6		7.0	13.57	0.20	...	
...	...	...	...	0.40	33	Пр Дебальцево X.....	От	—		2.30	6.25	14.15	...	
...	...	...	...	7.22	—	От Дебальцево..	554	Пр	212		23.55	1.53	...	
...	...	...	...	0.45	212	Пр Мариуполь..	555	От	—		16.37	17.34	...	
...	...	...	...	4.48	—	От Дебальцево..	535	Пр	155		...	5.50	13.45	...
...	...	...	...	...	155	Пр Звереве.....	535	От	—		...	1.5	9.30	...
...	...	7.15	16.30	0.55	—	От Дебальцево..	532	Пр	78		2.15	5.30	12.35	...
...	...	8.50	19.2	3.26	78	Пр Ворошиловград	532	От	—		0.15	2.58	9.30	...
...	...	12.48	...	0.30	—	От Дебальцево..	546	Пр	95		20.45	...	9.40	...
...	...	15.45	...	3.20	95	Пр Иловайское..	546	От	—		17.35	...	6.30	...
...	...	8.46	21.5	2.23	—	От Дебальцево..	580	Пр	236		...	4.20	9.27	...
...	...	17.0	5.2	10.42	236	Пр Купянск.....	580	От	—		...	20.10	1.7	...

## 539. Щетово - Антрацит и обратно.

...	0.45	...	14.33	—	От Дебальцево.....	535	Пр	68		5.50	13.45	...	...
...	2.27	...	16.32	68	Пр Щетово.....		От	—		3.51	11.59	...	...
...	1.5	9.30	...	—	От Звереве.....	535	Пр	87		4.48	...	19.0	...
...	3.45	11.56	...	87	Пр Щетово.....		От	—		2.30	...	16.36	...
—	По. 63 Ж	По. 65 Ж	По. 67 Ж	К.м	Донецкая жел. дор.				К.м	По. 64 Ж	По. 66 Ж	По. 68 Ж	—
...	8.30	12.28	17.0	—	От Щетово	Пр	9		2.0	11.33	16.13	...	
...	8.43	12.41	17.13	6	У Карахаш х.....	А	3		1.48	11.21	16.1	...	
...	8.49	12.47	17.19	9	Пр Антрацит.....	От	—		1.37	11.10	15.50	...	

\* Остановка для пассажиров без багажа.

## 540. Кондрашевская - Старобельск и обратно

Без пересадки от Мариуполя чер. Кондрашевскую до Старобельска ж в пп. 402 и 401.

Расписание пп. 402 и 401 на лето 1937 г. не доставлено

...	...	...	...	—	От Ворошиловград	532	Пр	19		...	...	...	...
...	...	...	...	19	Пр Кондрашевская.	532	От	—		...	...	...	...
...	...	...	...	—	От Миллерово....	532	Пр	94		...	...	...	...
...	...	...	...	94	Пр Кондрашевская.	532	От	—		...	...	...	...
—	—	—	—	Км	Донецкая жел. дор.				Км	—	—	—	—
...	...	...	...	—	От Кондрашевская Дон.....	532	Пр	95		...	...	...	...
...	...	...	...	—	Кондрашевская.....	532	Пр	—		...	...	...	...
...	...	...	...	18	Огородный раз.....	532	Пр	77		...	...	...	...
...	...	...	...	44	Краснозеровка раз.....	532	Пр	51		...	...	...	...
...	...	...	...	57	Новый Аидар.....	532	Пр	38		...	...	...	...
...	...	...	...	71	Шормово раз.....	532	Пр	24		...	...	...	...
...	...	...	...	95	Пр Старобельск.....	532	От	—		...	...	...	...

## 544. Чистяково - Бесчинская и обратно.

Без пересадки от Чистякова чер. Мочалинский до Воскресенской ж в пп. 371, 375, 372 и 376.

0.30	...	...	12.48	...	...	—	От Дебальцево	532	Пр	46		...	...	9.40	...	...	20.45
1.38	...	...	14.0	...	...	46	Пр Чистяково	532	От	—		...	...	8.24	...	...	19.30
...	...	6.30	...	...	17.35	—	От Иловайское	532	Пр	49		3.20	...	...	15.45	...	...
...	...	8.9	...	...	19.14	49	Пр Чистяково	532	От	—		1.53	...	...	14.15	...	...
По. 61	Пр 371	По. 63	По. 65	Пр 375	По. 67	Км	Донецкая жел. дор.				Км	По. 62	По. 64	Пр 372	По. 66	По. 68	Пр 376
Ж	Ж	Ж	Ж	Ж	Ж	—					—	Ж	Ж	Ж	Ж	Ж	Ж
2.37	6.15	8.40	14.44	17.22	20.25	—	От Чистяково	532	Пр	26		1.20	7.30	7.53	13.19	18.35	18.55
2.40	6.25	8.52	14.54	17.32	20.37	4	Дроново.....	532	Пр	22		1.12	7.22	7.45	13.11	18.27	18.47
2.52	6.38	9.4	15.6	17.45	20.49	12	Пр Мочалинский	532	От	14		0.57	7.7	7.30	12.56	18.12	18.32
...	6.40	...	...	17.47	...	—	От Мочалинский	532	Пр	8		...	...	7.28	...	...	18.30
...	6.50	...	...	17.51	...	8	Пр Воскресенская	532	От	—		...	...	7.17	...	...	18.19
2.51	...	9.6	15.8	...	20.51	12	Пр Мочалинский	532	Пр	14		0.55	7.5	...	12.54	18.10	...
3.9	...	9.21	15.23	...	21.6	18	Софьино-Бродская	532	Пр	8		0.40	6.50	...	12.39	17.55	...
3.21	...	9.33	15.35	...	21.18	26	Пр Бесчинская	532	От	—		0.20	6.30	...	12.22	17.35	...



## 546. Дебальцево - Иловайское и обратно.

...	9.30	1. 5	—	От Зверьево.....	535	Пр	155	19. 0	4.48	...
...	13.45	5.50	155	Пр Дебальцево....	От	—	—	14.33	0.45	...
...	21.47	5.50	—	От Ясиноватая...	554	Пр	65	...	2.52	...
...	23.55	8.16	65	Пр Дебальцево....	От	—	—	...	0.40	...
...	23.38	6.27	—	От Никитовка....	538	Пр	33	14.55	3. 3	...
...	0.20	7. 0	33	Пр Дебальцево....	От	—	—	14.15	2.30	...
...	...	1. 7	—	От Купянск.....	530	Пр	236	...	5. 2	...
...	...	9.27	236	Пр Дебальцево....	От	—	—	...	21. 5	...
...	21.25	9.30	—	От Ворошиловград	532	Пр	78	19. 2	3.26	...
...	0.10	12.35	78	Пр Дебальцево....	От	—	—	16.30	0.55	...
—	№. 63 Ж	№. 71 Ж	Км	Донецкая жел. дор.				Км	№. 72 Ж	№. 64 Ж
...	0.30	12.48	—	От Дебальцево X	Пр	95	9.40	20.4	...	...
...	0.42	13. 1	9	Чернухино .....	86	9.29	20.34	...	...	...
...	0.53	13.13	17	Редкодуб X	79	9.17	20.22	...	...	...
...	1. 4	13.25	24	Кумшацкий раз. X	72	9. 4	20. 9	...	...	...
...	1.20	13.41	34	Рассыпная .....	62	8.50	19.55	...	...	...
...	1.29	13.51	40	Пелагеевский X	56	8.37	19.44	...	...	...
...	1.38	14. 0	46	Чистяково Y см. табл. 544	От	49	8.24	19.30	...	...
...	1.53	14.15	53	Постниково раз.....	42	8. 9	19.14	...	...	...
...	2. 5	14.28	62	Сердитая .....	34	7.59	19. 4	...	...	...
...	2.18	14.41	68	Сорочья .....	28	7.43	18.48	...	...	...
...	2.28	14.51	75	Орлова Слобода Y	21	7.26	18.31	...	...	...
...	2.39	15. 3	82	Скосырская .....	13	7.10	18.15	...	...	...
...	2.51	15.16	90	Немчино .....	5	6.52	17.57	...	...	...
...	3. 9	15.34	95	Иловайское .....	От	—	6.39	17.44	...	...
...	3.20	15.45	95	Иловайское .....	От	—	6.30	17.35	...	...
...	...	21.32	—	От Иловайское ...	559	Пр	14	...	10.54	...
...	...	21.55	14	Пр Моспино .....	От	—	...	10.22	...	...
...	4.38	16.42	—	От Иловайское ...	526	Пр	59	5.57	13.18	...
...	6. 2	18. 4	59	Пр Никитовка .....	От	—	4.33	12. 1	...	...
...	4.10	22.44	—	От Иловайское ...	526	Пр	118	2.45	10.35	...
...	7.14	1.44	118	Пр Таганрог.....	От	—	23.14	7.16	...	...

x Остановка для пассажиров без багажа.

## 547. Мочалинский - Воскресенская и обратно.

Без пересадки от Чистяково чер. Мочалинский до Воскресенской ж в пп. 371, 372, 375 и 376.

...	0.20	12.22	—	От Бесчинская.....	544	Пр	14	9.33	21.18	...
...	0.55	12.54	14	Пр Мочалинский..	От	—	9. 6	20.51	...	...
...	6.15	17.22	—	От Чистяково.....	544	Пр	12	7.53	18.55	...
...	6.38	17.45	12	Пр Мочалинский..	От	—	7.30	18.32	...	...
—	№. 371 Ж	№. 375 Ж	Км	Донецкая жел. дор.				Км	№. 372 Ж	№. 376 Ж
—	6.40	17.47	—	От Мочалинский .....	Пр	8	7.28	18.30	...	...
—	6.50	17.51	8	Пр Воскресенская .....	От	—	7.17	18.19	...	...

## 554. Дебальцево - Ясиноватая и обратно.

До Одессы чер. Знаменку-Ясиноватую от:

Миллерово м/сп, ж/сп, ж в пп. 48 и 47.

До Мариуполя

чер. Дебальцево от

Миллерово м/сп, ж/сп, ж в пп. 60 и 59

До Сталино чер. Елец от Москвы м/сп,  
ж/сп, ж в пп. 90 и 89.

До Мариуполя чер. Дебальцево от:

Криндачевки ж

Старобельска ж/сп

в пп 59 и 60.

...	...	...	9.30	1. 5	—	От Зверьево....	535	Пр	155	19. 0	4.48	...	...	...	
...	...	...	13.45	5 50	155	Пр Дебальцево	От	—	—	14.33	0 45	...	...	...	
...	...	...	17.35	...	—	От Иловайское	549	Пр	77	15.45	3.20	...	...	...	
...	...	...	20.45	...	77	Пр Дебальцево	От	—	—	12.48	0.30	...	...	...	
...	...	...	22. 9	...	—	От Москва	460	Пр	1072	...	...	13. 1	...	...	
...	...	...	10 42	...	423	От Елец....	384	Пр	653	...	...	23.22	...	...	
...	...	...	23. 4	...	836	От Купянск	503	Пр	236	...	...	10 42	...	...	
...	...	...	7.41	...	1072	Пр Дебальцево	504	От	—	...	...	2.23	...	...	
...	...	...	18.10	0. 5	—	От Миллерово	183	Пр	183	13.48	6 33	...	...	...	
...	...	...	0.15	21.25	112	От Ворошиловград	71	Пр	71	10.51	3.26	8.50	...	...	
...	...	...	2.15	0 10	183	Пр Дебальцево	183	От	—	8 23	0.55	7 15	...	...	
...	...	...	4 28	21.23	—	От Кр. Лиман	115	Пр	121	17. 9	...	4.51	...	...	
...	...	...	6.27	23.38	8	От Никитовка	538	Пр	32	14.55	...	3. 3	...	...	
...	...	...	7. 0	0.20	121	Пр Дебальцево	538	От	—	14.15	...	2 30	...	...	
—	—	Пч. 90 М Ж	№. 60 М Ж	№. 48 М Ж	Км	Донецкая жел. дор.				Км	№. 48 М Ж	№. 59 М Ж	Пч. 89 М Ж	—	—
...	...	8. 5	0.40	6. 8	—	От Дебальцево X ...	Пр	65	8.16	23.55	1.53	...	...	...	
...	...	8.15	0.55	6.22	6	От Булавин .....	Пр	59	8. 2	23.41	1.39	...	...	...	
...	...	8.24	0.58	6.24	13	От Хаценетовна Y..	Пр	52	8. 0	23.39	1.36	...	...	...	
...	...	8.27	1.20	6.37	23	От Волинцево.....	Пр	42	7.42	23.21	1.18	...	...	...	
...	...	8.41	1.28	6.45	28	От Енакиеве Y .....	Пр	37	7.21	23. 7	1. 4	...	...	...	
...	...	8.49	1.36	6.49	34	От Шебенка.....	Пр	31	7.17	22.59	0.53	...	...	...	
...	...	8.59	1.48	7. 0	42	От Монахово.....	Пр	23	7. 2	22.44	0.38	...	...	...	
...	...	9.10	2. 6	7.17	51	От Криничная Y ....	Пр	14	6.40	22.32	0.25	...	...	...	
...	...	9.27	2.24	7.35	219	От Криничная Y	Пр	219	6 25	22.18	0.12	...	...	...	
...	...	21.45	3. 8	...	219	От Ростов....	Пр	103	...	10.44	11.42	...	...	...	
...	...	3.55	9.38	...	14	От Криничная Y ....	Пр	14	...	5.29	5.12	...	...	...	
...	...	9 50	2.29	7.42	58	От Землянки .....	Пр	7	6.13	22. 8	0. 7	...	...	...	
...	...	10. 3	2.42	7.55	65	От Ясиноватая X...	Пр	—	6. 3	21 58	23 57	...	...	...	
...	...	10 13	2.57	8. 5	255	От Ясиноватая	Пр	1034	5.50	21.47	23.45	...	...	...	
...	...	...	...	8.25	277	Пр Днепрпетр.	150	Пр	757	5.23	...	...	...	...	
...	...	...	...	15 53	1034	Пр Одесса .	138	Пр	—	21.14	...	...	...	...	
...	...	...	...	13.48	146	От Ясиноватая..	152	Пр	133	21. 0	...	...	...	...	
...	...	10.37	3.17	15.11	15	Пр Сталино..	147	Пр	—	1.12	13. 7	23.16	...	...	
...	...	10.56	3.40	15.34	147	Пр Мариуполь..	152	Пр	—	0.49	21.44	22.53	...	...	
...	...	...	7.22	19.20	...	...	...	...	...	20 40	8.30	...	...	...	



983 nepesárkni:

До Сталинно через Елец от:  
Москвы ж/сп ж/сп. ж  
До Марулово от:  
Старобельска ж/сп в пп.

До Сталина через Елец от:  
Москвы ж/сн ж в пл. 89 и 90  
До Маруполя от:  
Старобельска ж/сн в пл. 59 и 60.

До Ясеноваой чер. Гутенково от  
Постышево ж в пп 41, 42, 93 н 94  
До Мариуполя через Харьков-Ворожбу от  
Орши ж/ел. ж в пп. 57 н 58.

[illegible]

...	...	1.40	...	—	м. Киев .....	150/пр	873	...	4.4	...	...	
...	...	18.3	...	596	м. Днепропетровск..	155/пр	277	...	11.49	...	...	
...	...	2.21	...	873	пр. Ясиноватая	255/м	—	...	4.13	...	...	
...	...	20.2	5.12	—	м. Ростов .....	526/пр	233	1.2	9.38	...	...	
...	...	3.43	12.10	233	пр. Ясиноватая.	255/м	—	19.37	2.41	...	...	
...	...	17.6	5.10	—	м. Гостишево ..	558/пр	107	3.14	15.9	...	...	
...	...	21.27	9.0	107	пр. Ясиноватая.	555/м	—	15.11	3.17	...	...	
...	...	4.4	...	—	м. Константиновка..	527/пр	52	23.43	3.10	...	...	
...	...	5.46	...	52	пр. Ясиноватая.	527/м	—	22.15	1.43	...	...	
—	—	№. 55 ж	№. 92 ж	К.м.	Сталинская жел. дор.			К.м.	№. 55 ж	№. 91 ж	—	—
...	...	7.55	17.31	—	от Ясиноватая X	пр	70	14.56	0.49	...	...	
...	...	8.12	17.50	8	м. Кальмиус .....	▲	62	14.39	0.32	...	...	
...	...	8.23	18.0	11	м. Щегловка .....	▲	54	14.30	0.21	...	...	
...	...	8.36	18.13	—	пр. Мушкетеро .....	9т	52	14.10	24.0	...	...	
...	...	8.56	18.33	18	пр. Чумаково .....	▲	47	13.50	23.31	...	...	
...	...	9.10	18.47	23	м. Широкий .....	▲	39	13.37	23.18	...	...	
...	...	9.26	19.3	31	Ларино .....	▲	36	13.14	22.55	...	...	
...	...	9.35	19.12	34	Менчугово .....	▲	30	13.3	22.44	...	...	
...	...	9.43	19.25	40	Моспино .....	▲	30	12.49	22.30	...	...	
...	...	10.3	19.40	48	пр. Моспино .....	0т	22	12.33	22.14	...	...	
...	...	10.28	...	—	м. Моспино .....	559/пр	14	...	21.55	...	...	
...	...	10.54	...	14	пр. Мловайское ..	559/м	—	...	21.32	...	...	
...	...	8.20	...	—	м. Волноваха ..	559/пр	72	...	0.17	...	...	
...	...	10.19	...	72	пр. Моспино .....	559/м	—	...	21.58	...	...	
...	...	10.28	19.45	48	от Моспино .....	пр	22	12.24	21.40	...	...	
...	...	10.53	20.10	59	м. Рясное .....	▲	11	12.3	21.19	...	...	
...	...	11.15	20.32	70	пр. Мавеева .....	0т	—	11.44	21.0	...	...	

**557. Исиноватая-Мушкетово-Мавеевна и обратно.**

...	...	1.40	...	—	м. Киев .....	150/пр	873	...	4.4	...	...	
...	...	18.3	...	596	м. Днепропетровск..	155/пр	277	...	11.49	...	...	
...	...	2.21	...	873	пр. Ясиноватая	255/м	—	...	4.13	...	...	
...	...	20.2	5.12	—	м. Ростов .....	526/пр	233	1.2	9.38	...	...	
...	...	3.43	12.10	233	пр. Ясиноватая.	255/м	—	19.37	2.41	...	...	
...	...	17.6	5.10	—	м. Гостишево ..	558/пр	107	3.14	15.9	...	...	
...	...	21.27	9.0	107	пр. Ясиноватая.	555/м	—	15.11	3.17	...	...	
...	...	4.4	...	—	м. Константиновка..	527/пр	52	23.43	3.10	...	...	
...	...	5.46	...	52	пр. Ясиноватая.	527/м	—	22.15	1.43	...	...	
—	—	№. 55 ж	№. 92 ж	К.м.	Сталинская жел. дор.			К.м.	№. 55 ж	№. 91 ж	—	—
...	...	7.55	17.31	—	от Ясиноватая X	пр	70	14.56	0.49	...	...	
...	...	8.12	17.50	8	м. Кальмиус .....	▲	62	14.39	0.32	...	...	
...	...	8.23	18.0	11	м. Щегловка .....	▲	54	14.30	0.21	...	...	
...	...	8.36	18.13	—	пр. Мушкетеро .....	9т	52	14.10	24.0	...	...	
...	...	8.56	18.33	18	пр. Чумаково .....	▲	47	13.50	23.31	...	...	
...	...	9.10	18.47	23	м. Широкий .....	▲	39	13.37	23.18	...	...	
...	...	9.26	19.3	31	Ларино .....	▲	36	13.14	22.55	...	...	
...	...	9.35	19.12	34	Менчугово .....	▲	30	13.3	22.44	...	...	
...	...	9.43	19.25	40	Моспино .....	▲	30	12.49	22.30	...	...	
...	...	10.3	19.40	48	пр. Моспино .....	0т	22	12.33	22.14	...	...	
...	...	10.28	...	—	м. Моспино .....	559/пр	14	...	21.55	...	...	
...	...	10.54	...	14	пр. Мловайское ..	559/м	—	...	21.32	...	...	
...	...	8.20	...	—	м. Волноваха ..	559/пр	72	...	0.17	...	...	
...	...	10.19	...	72	пр. Моспино .....	559/м	—	...	21.58	...	...	
...	...	10.28	19.45	48	от Моспино .....	пр	22	12.24	21.40	...	...	
...	...	10.53	20.10	59	м. Рясное .....	▲	11	12.3	21.19	...	...	
...	...	11.15	20.32	70	пр. Мавеева .....	0т	—	11.44	21.0	...	...	



## 558. Постышево-Рутченково и обратно.

Без пересадки от Постышево чер. Сталино до Ясиноватой ж в пп. 42, 41, 94 и 93

...	...	...	21.14	...	—	От Днепропетровск	255	Пр 211	11.49	...	...	...	...
...	...	...	3.24	...	211	Пр Постышево	255	От	5.52	...	...	...	...
...	...	...	...	5.12	—	От Ростов	526	Пр 299	...	1.2	...	...	...
...	...	...	...	13.54	299	Пр Постышево	526	От	...	17.26	...	...	...
—	—	—	Пч. 94	Пс. 42	Км	Сталинская ж. д.			Пч. 93	Пс. 41	—	—	—
...	...	...	Ж	Ж	Ж				Ж	Ж			
...	...	...	5.10	17.6	—	От Постышево	82	Пр	3.14	15.9	...	...	...
...	...	...	5.24	17.20	8	Чунишино	74	↑	3.1	14.56	...	...	...
...	...	...	5.38	17.34	16	Соленный раз.	66	↑	2.43	14.38	...	...	...
...	...	...	5.59	17.55	24	Селидовка	58	↑	2.28	14.23	...	...	...
...	...	...	6.19	18.15	33	Сукуриха	49	↑	2.11	14.6	...	...	...
...	...	...	6.50	18.46	50	Роя	32	↑	1.36	13.31	...	...	...
...	...	...	7.6	19.2	57	Острый раз.	25	↑	1.18	13.13	...	...	...
...	...	...	7.30	19.26	66	Красногоровка	16	↑	1.3	12.53	...	...	...
...	...	...	7.45	19.41	73	Старомихайловка	9	↑	0.46	12.41	...	...	...
...	...	...	8.3	19.59	82	Пр Рутченково	—	От	0.30	12.25	...	...	...
...	...	...	8.8	20.35	—	От Рутченково	555	Пр 95	0.25	12.20	...	...	...
...	...	...	8.26	20.54	10	Пр Сталино	555	От 85	0.13	12.5	...	...	...
...	...	...	20.32	11.15	95	Пр Макеевка	557	От	11.44	21.0	...	...	...
...	...	...	15.58	6.53	—	От Рутченково	122	Пр 122	20.31	12.12	...	...	...
...	...	...	19.20	10.6	122	Пр Мариуполь	122	От	16.37	8.30	...	...	...

## 560. Никитовна им. Кагановича и обратно.

...	...	18.35	0.25	...	—	От Харьков	515	Пр 279	8.55	21.20	...	...	...
...	...	1.30	6.17	...	279	Пр Никитовка	515	От	3.15	15.10	...	...	...
...	...	2.24	7.27	15.4	—	От Славянск	526	Пр 75	7.41	15.20	19.43	...	...
...	...	4.23	9.16	16.56	75	Пр Никитовка	526	От	6.12	13.55	18.14	...	...
...	...	2.30	6.25	14.15	—	От Дебальцево	538	Пр 33	7.0	13.57	0.20	...	...
...	...	3.3	7.6	14.55	33	Пр Никитовка	538	От	6.27	13.15	23.38	...	...
...	...	1.43	...	...	—	От Ясиноватая	527	Пр 82	...	...	3.25	...	...
...	...	4.23	...	...	82	Пр Никитовка	526	От	...	...	21.7	...	...
—	—	Пс. 130	Пс. 132	Пс. 134	Км	Донецкая жел. дор.			Пс. 129	Пс. 131	Пс. 133	—	—
...	...	Ж	Ж	Ж	Ж				Ж	Ж	Ж		
...	...	4.36	12.25	20.45	—	От Никитовна	54	Пр	2.1	9.46	17.25	...	...
...	...	4.43	12.32	20.51	3	Трудовая	51	↑	1.55	9.40	17.19	...	...
...	...	5.1	12.51	21.8	15	Доломит	39	↑	1.32	9.17	16.58	...	...
...	...	5.40	13.31	21.47	31	Роты	23	↑	1.0	8.45	16.28	...	...
...	...	...	...	...	39	Логвиново	15	↑	...	...	...	...	...
...	...	6.30	14.20	22.36	54	Пр им. Кагановича	—	От	0.15	8.0	15.40	...	...
...	...	7.23	...	...	—	От им. Кагановича	520	Пр 107	21.52	...	12.50	...	...
...	...	11.16	...	...	107	Пр Славянск	520	От	18.10	...	8.15	...	...
...	...	11.10	...	23.24	—	От им. Кагановича	530	Пр 170	1.44	6.37	...	...	...
...	...	17.0	...	5.2	170	Пр Купянск	530	От	20.10	1.7	...	...	...

\* Остановка для пассажиров без багажа.

## 559. Запорожье - Волноваха - Иловыйское и обратно.

Без пересадки: От Волнов. х. чер. Федоровку-Цареконстантиновку до Мелитополя ж/сп, ж в пп. 65 и 66.  
Пятихаток через Запорожье до Иловыйского ж/сп, ж в пп. 73 и 74.

...	...	22.20	16.49	...	—	От Пятихатки	257	Пр 268	15.7	...	4.14	...	...
...	...	5.10	0.3	...	268	Пр Запорожье	257	От	8.2	...	20.57	...	...
...	...	0.59	21.10	...	—	От Севастополь	230	Пр 437	...	19.20	5.13	...	...
...	...	12.2	7.50	...	437	Пр Запорожье	230	От	...	6.28	17.20	...	...
...	...	2.3	...	17.27	—	От Харьков	230	Пр 330	15.10	...	4.12	...	...
...	...	8.40	...	0.4	330	Пр Запорожье	230	От	8.10	...	20.57	...	...
—	—	Пс. 46	Пс. 44	Пс. 74	Км	Сталинская жел. дор.			Пс. 73	Пс. 43	Пс. 45	—	—
...	...	Ж	Ж	Ж	Ж				Ж	Ж	Ж		
...	...	16.35	8.5	0.23	—	От Запорожье II	326	Пр	7.45	5.34	14.39	...	...
...	...	16.44	8.14	1.17	5	Передаточная	321	↑	6.49	5.26	14.34	...	...
...	...	17.6	8.35	1.34	15	Лежино	311	↑	6.37	5.5	14.11	...	...
...	...	17.22	8.51	1.49	24	Кирпотино	301	↑	6.20	4.52	13.58	...	...
...	...	17.46	9.14	2.12	40	Фисаки	285	↑	5.54	4.21	13.27	...	...
...	...	18.5	9.34	2.28	53	Общая	272	↑	5.36	3.59	13.6	...	...
...	...	18.31	10.0	2.54	68	Ореховская	257	↑	5.15	3.33	12.41	...	...
...	...	18.45	10.14	3.8	79	Малая Токмачка	246	↑	4.58	3.12	12.19	...	...
...	...	18.59	10.28	3.23	89	Новокарловка	236	↑	4.45	2.50	12.4	...	...
...	...	19.9	10.38	3.33	96	Челюскин	229	↑	4.34	2.39	11.52	...	...
...	...	19.22	10.51	3.45	106	Пр им. Чубаря В. Я.	219	От	4.22	2.27	11.39	...	...
...	...	2.22	...	4.30	—	От им. Чубаря В. Я.	269	Пр 118	0.14	18.14	...	...	...
...	...	6.24	...	8.47	118	Пр Бердянск	269	От	19.42	14.3	...	...	...
...	...	...	...	4.26	106	От им. Чубаря В. Я.	219	Пр	3.58	...	...	...	...
...	...	...	...	4.41	116	Гусарка	210	↑	3.46	...	...	...	...
...	...	...	...	5.11	130	Магедово	196	↑	3.26	...	...	...	...
...	...	...	...	5.40	147	Красный Восток	179	↑	3.0	...	...	...	...
...	...	...	...	5.51	155	Пр Цареконстантиновка	170	От	2.44	...	...	...	...
...	...	19.32	...	...	—	От Федоровка	265	Пр 134	...	8.46	...	...	...
...	...	0.28	...	...	134	Пр Цареконстантиновка	265	От	...	4.12	...	...	...
...	...	0.40	5.58	156	От Цареконстантиновка	170	Пр	2.37	4.5	...	...	...	...
...	...	1.22	6.40	185	Розовка	141	↑	1.55	3.24	...	...	...	...
...	...	1.42	6.52	194	Киришальд	132	↑	1.40	3.08	...	...	...	...
...	...	1.55	7.6	204	Зачатьевская	122	↑	1.25	2.54	...	...	...	...
...	...	2.29	7.34	222	Хлебодаровка	104	↑	0.58	2.27	...	...	...	...
...	...	2.57	8.2	239	Пр Волноваха	86	От	0.31	2.1	...	...	...	...
...	...	...	8.29	...	—	От Волноваха	555	Пр 74	22.55	...	...	...	...
...	...	...	10.6	...	74	Пр Мариуполь	555	От	20.40	...	...	...	...
...	...	...	10.58	...	—	От Волноваха	555	Пр 73	17.19	...	...	...	...
...	...	...	13.7	...	73	Пр Ясиноватая	555	От	15.11	...	...	...	...
...	...	...	8.20	239	От Волноваха	86	Пр	0.17	...	...	...	...	...
...	...	...	8.36	251	Велико-Анадоль	75	↑	24.0	...	...	...	...	...
...	...	...	9.8	272	Еленовка	54	↑	23.23	...	...	...	...	...
...	...	...	9.19	278	Доля	48	↑	23.12	...	...	...	...	...
...	...	...	9.44	291	Караванная	35	↑	22.42	...	...	...	...	...
...	...	...	9.57	298	Ларино	28	↑	22.22	...	...	...	...	...
...	...	...	10.8	304	Менчугово	22	↑	22.10	...	...	...	...	...
...	...	...	10.19	312	Пр Моспино	14	От	21.58	...	...	...	...	...
...	...	...	10.28	...	—	От Моспино	557	Пр 22	21.40	...	...	...	...
...	...	...	11.15	...	22	Пр Макеевка	557	От	21.10	...	...	...	...
...	...	...	18.3	...	—	От Днепропетровск	255	Пр 325	11.49	...	...	...	...
...	...	...	10.3	325	Пр Моспино	557	От	22.14	...	...	...	...	...
...	...	...	10.22	322	От Моспино	14	Пр	21.55	...	...	...	...	...
...	...	...	10.54	326	Пр Иловыйское	—	От	21.32	...	...	...	...	...
...	...	...	12.22	...	—	От Иловыйское	526	Пр 388	20.23	...	...	...	...
...	...	...	20.37	388	Пр Харьков	526	От	13.8	...	...	...	...	...
...	...	...	12.30	...	—	От Иловыйское	526	Пр 191	19.24	...	...	...	...
...	...	...	16.34	191	Пр Ростов	526	От	15.5	...	...	...	...	...
...	...	...	17.35	...	—	От Иловыйское	546	Пр 95	15.45	...	...	...	...
...	...	...	20.45	95	Пр Дебальцево	546	От	12.48	...	...	...	...	...







**565. Ростов-Мин. Воды-Вану-Тбилиси (Тифлис) (от Кавказской до Беслана).**

Ростов Дюж... 565 Пр		—	0.2	0.29	1.22	1.32	4.30	9.51	11.5	17.15	10	17.0	17.16	17.46	22.8	22.33	22.50	...	...
Краснодар... 576 Пр		137	...	...	23.57	...	...	...	12.5	...	...	...	...	...	...	...	...	...	...
Кавказская... 576 Пр		137	...	...	4.4	...	...	...	15.55	...	...	...	...	...	...	...	...	...	...
им. Ворошилова К. Е. ж. д.																			
Км	От	Кр. 2	Кр. 4	Ск. 16	Пч. 72	Пч. 54	Пч. 62	Пч. 48	Пч. 50	Ск. 24	Ск. 22	Ск. 30	Ск. 28	Ск. 20	Ск. 34	Ск. 32	Пч. 60	Кр. 6	...
МЖ	МЖ	МЖ	МЖ	МЖ	МЖ	МЖ	МЖ	МЖ	МЖ	МЖ	МЖ	МЖ	МЖ	МЖ	МЖ	МЖ	МЖ	МЖ	МЖ
4	29	4	54	6	28	8	22	10	20	14	22	17	5	17	50	20	0	21	47
243	251	257	265	274	282	291	301	30	5.3	7.40	9.15	12.38	14.43	16.45	18.47	20.49	22.51	24.53	26.55
Кавказская	Гирей	Дорожкович	Отрада Кубанская	Конецу пост	Кубанская	Прочноокопск. пост	Пл. 302 км.	Арманир	Арманир	Туапсе	Соци.	Соци.	Туапсе	Арманир	Арманир	Вольный раз.	Конково	Куртаковский раз.	Овечка
243	251	257	265	274	282	291	301	30	5.3	7.40	9.15	12.38	14.43	16.45	18.47	20.49	22.51	24.53	26.55
Кавказская	Гирей	Дорожкович	Отрада Кубанская	Конецу пост	Кубанская	Прочноокопск. пост	Пл. 302 км.	Арманир	Арманир	Туапсе	Соци.	Соци.	Туапсе	Арманир	Арманир	Вольный раз.	Конково	Куртаковский раз.	Овечка
243	251	257	265	274	282	291	301	30	5.3	7.40	9.15	12.38	14.43	16.45	18.47	20.49	22.51	24.53	26.55
Кавказская	Гирей	Дорожкович	Отрада Кубанская	Конецу пост	Кубанская	Прочноокопск. пост	Пл. 302 км.	Арманир	Арманир	Туапсе	Соци.	Соци.	Туапсе	Арманир	Арманир	Вольный раз.	Конково	Куртаковский раз.	Овечка
243	251	257	265	274	282	291	301	30	5.3	7.40	9.15	12.38	14.43	16.45	18.47	20.49	22.51	24.53	26.55
Кавказская	Гирей	Дорожкович	Отрада Кубанская	Конецу пост	Кубанская	Прочноокопск. пост	Пл. 302 км.	Арманир	Арманир	Туапсе	Соци.	Соци.	Туапсе	Арманир	Арманир	Вольный раз.	Конково	Куртаковский раз.	Овечка
243	251	257	265	274	282	291	301	30	5.3	7.40	9.15	12.38	14.43	16.45	18.47	20.49	22.51	24.53	26.55
Кавказская	Гирей	Дорожкович	Отрада Кубанская	Конецу пост	Кубанская	Прочноокопск. пост	Пл. 302 км.	Арманир	Арманир	Туапсе	Соци.	Соци.	Туапсе	Арманир	Арманир	Вольный раз.	Конково	Куртаковский раз.	Овечка
243	251	257	265	274	282	291	301	30	5.3	7.40	9.15	12.38	14.43	16.45	18.47	20.49	22.51	24.53	26.55
Кавказская	Гирей	Дорожкович	Отрада Кубанская	Конецу пост	Кубанская	Прочноокопск. пост	Пл. 302 км.	Арманир	Арманир	Туапсе	Соци.	Соци.	Туапсе	Арманир	Арманир	Вольный раз.	Конково	Куртаковский раз.	Овечка
243	251	257	265	274	282	291	301	30	5.3	7.40	9.15	12.38	14.43	16.45	18.47	20.49	22.51	24.53	26.55
Кавказская	Гирей	Дорожкович	Отрада Кубанская	Конецу пост	Кубанская	Прочноокопск. пост	Пл. 302 км.	Арманир	Арманир	Туапсе	Соци.	Соци.	Туапсе	Арманир	Арманир	Вольный раз.	Конково	Куртаковский раз.	Овечка
243	251	257	265	274	282	291	301	30	5.3	7.40	9.15	12.38	14.43	16.45	18.47	20.49	22.51	24.53	26.55
Кавказская	Гирей	Дорожкович	Отрада Кубанская	Конецу пост	Кубанская	Прочноокопск. пост	Пл. 302 км.	Арманир	Арманир	Туапсе	Соци.	Соци.	Туапсе	Арманир	Арманир	Вольный раз.	Конково	Куртаковский раз.	Овечка
243	251	257	265	274	282	291	301	30	5.3	7.40	9.15	12.38	14.43	16.45	18.47	20.49	22.51	24.53	26.55
Кавказская	Гирей	Дорожкович	Отрада Кубанская	Конецу пост	Кубанская	Прочноокопск. пост	Пл. 302 км.	Арманир	Арманир	Туапсе	Соци.	Соци.	Туапсе	Арманир	Арманир	Вольный раз.	Конково	Куртаковский раз.	Овечка
243	251	257	265	274	282	291	301	30	5.3	7.40	9.15	12.38	14.43	16.45	18.47	20.49	22.51	24.53	26.55
Кавказская	Гирей	Дорожкович	Отрада Кубанская	Конецу пост	Кубанская	Прочноокопск. пост	Пл. 302 км.	Арманир	Арманир	Туапсе	Соци.	Соци.	Туапсе	Арманир	Арманир	Вольный раз.	Конково	Куртаковский раз.	Овечка
243	251	257	265	274	282	291	301	30	5.3	7.40	9.15	12.38	14.43	16.45	18.47	20.49	22.51	24.53	26.55
Кавказская	Гирей	Дорожкович	Отрада Кубанская	Конецу пост	Кубанская	Прочноокопск. пост	Пл. 302 км.	Арманир	Арманир	Туапсе	Соци.	Соци.	Туапсе	Арманир	Арманир	Вольный раз.	Конково	Куртаковский раз.	Овечка
243	251	257	265	274	282	291	301	30	5.3	7.40	9.15	12.38	14.43	16.45	18.47	20.49	22.51	24.53	26.55
Кавказская	Гирей	Дорожкович	Отрада Кубанская	Конецу пост	Кубанская	Прочноокопск. пост	Пл. 302 км.	Арманир	Арманир	Туапсе	Соци.	Соци.	Туапсе	Арманир	Арманир	Вольный раз.	Конково	Куртаковский раз.	Овечка
243	251	257	265	274	282	291	301	30	5.3	7.40	9.15	12.38	14.43	16.45	18.47	20.49	22.51	24.53	26.55
Кавказская	Гирей	Дорожкович	Отрада Кубанская	Конецу пост	Кубанская	Прочноокопск. пост	Пл. 302 км.	Арманир	Арманир	Туапсе	Соци.	Соци.	Туапсе	Арманир	Арманир	Вольный раз.	Конково	Куртаковский раз.	Овечка
243	251	257	265	274	282	291	301	30	5.3	7.40	9.15	12.38	14.43	16.45	18.47	20.49	22.51	24.53	26.55
Кавказская	Гирей	Дорожкович	Отрада Кубанская	Конецу пост	Кубанская	Прочноокопск. пост	Пл. 302 км.	Арманир	Арманир	Туапсе	Соци.	Соци.	Туапсе	Арманир	Арманир	Вольный раз.	Конково	Куртаковский раз.	Овечка
243	251	257	265	274	282	291	301	30	5.3	7.40	9.15	12.38	14.43	16.45	18.47	20.49	22.51	24.53	26.55
Кавказская	Гирей	Дорожкович	Отрада Кубанская	Конецу пост	Кубанская	Прочноокопск. пост	Пл. 302 км.	Арманир	Арманир	Туапсе	Соци.	Соци.	Туапсе	Арманир	Арманир	Вольный раз.	Конково	Куртаковский раз.	Овечка
243	251	257	265	274	282	291	301	30	5.3	7.40	9.15	12.38	14.43	16.45	18.47	20.49	22.51	24.53	26.55
Кавказская	Гирей	Дорожкович	Отрада Кубанская	Конецу пост	Кубанская	Прочноокопск. пост	Пл. 302 км.	Арманир	Арманир	Туапсе	Соци.	Соци.	Туапсе	Арманир	Арманир	Вольный раз.	Конково	Куртаковский раз.	Овечка
243	251	257	265	274	282	291	301	30	5.3	7.40	9.15	12.38	14.43	16.45	18.47	20.49	22.51	24.53	26.55
Кавказская	Гирей	Дорожкович	Отрада Кубанская	Конецу пост	Кубанская	Прочноокопск. пост	Пл. 302 км.	Арманир	Арманир	Туапсе	Соци.	Соци.	Туапсе	Арманир	Арманир	Вольный раз.	Конково	Куртаковский раз.	Овечка
243	251	257	265	274	282	291	301	30	5.3	7.40	9.15	12.38	14.43	16.45	18.47	20.49	22.51	24.53	26.55
Кавказская	Гирей	Дорожкович	Отрада Кубанская	Конецу пост	Кубанская	Прочноокопск. пост	Пл. 302 км.	Арманир	Арманир	Туапсе	Соци.	Соци.	Туапсе	Арманир	Арманир	Вольный раз.	Конково	Куртаковский раз.	Овечка
243	251	257	265	274	282	291	301	30	5.3	7.40	9.15	12.38	14.43	16.45	18.47	20.49	22.51	24.53	26.55
Кавказская	Гирей	Дорожкович	Отрада Кубанская	Конецу пост	Кубанская	Прочноокопск. пост	Пл. 302 км.	Арманир	Арманир	Туапсе	Соци.	Соци.	Туапсе	Арманир	Арманир	Вольный раз.	Конково	Куртаковский раз.	Овечка
243	251	257	265	274	282	291	301	30	5.3	7.40	9.15	12.38	14.43	16.45	18.47	20.49	22.51	24.53	26.55
Кавказская	Гирей	Дорожкович	Отрада Кубанская	Конецу пост	Кубанская	Прочноокопск. пост	Пл. 302 км.	Арманир	Арманир	Туапсе	Соци.	Соци.	Туапсе	Арманир	Арманир	Вольный раз.	Конково	Куртаковский раз.	Овечка
243	251	257	265	274	282	291	301	30	5.3	7.40	9.15	12.38	14.43	16.45	18.47	20.49	22.51	24.53	26.55
Кавказская	Гирей	Дорожкович	Отрада Кубанская	Конецу пост	Кубанская	Прочноокопск. пост	Пл. 302 км.	Арманир	Арманир	Туапсе	Соци.	Соци.	Туапсе	Арманир	Арманир	Вольный раз.	Конково	Куртаковский раз.	Овечка
243	251	257	265	274	282	291	301	30	5.3	7.40	9.15	12.38	14.43	16.45	18.47	20.49	22.51	24.53	26.55
Кавказская	Гирей	Дорожкович	Отрада Кубанская	Конецу пост	Кубанская	Прочноокопск. пост	Пл. 302 км.	Арманир	Арманир	Туапсе	Соци.	Соци.	Туапсе	Арманир	Арманир	Вольный раз.	Конково	Куртаковский раз.	Овечка
243	251	257	265	274	282	291	301	30	5.3	7.40	9.15	12.38	14.43	16.45	18.47	20.49	22.51	24.53	26.55
Кавказская	Гирей	Дорожкович	Отрада Кубанская	Конецу пост	Кубанская	Прочноокопск. пост	Пл. 302 км.	Арманир	Арманир	Туапсе	Соци.	Соци.	Туапсе	Арманир	Арманир	Вольный раз.	Конково	Куртаковский раз.	Овечка
243	251	257	265	274	282	291	301	30	5.3	7.40	9.15	12.38	14.43	16.45	18.47	20.49	22.51	24.53	26.55
Кавказская	Гирей	Дорожкович	Отрада Кубанская	Конецу пост	Кубанская	Прочноокопск. пост	Пл. 302 км.	Арманир	Арманир	Туапсе	Соци.	Соци.	Туапсе	Арманир	Арманир	Вольный раз.	Конково	Куртаковский раз.	Овечка
243	251	257	265	274	282	291	301	30	5.3	7.40	9.15	12.38	14.43	16.45	18.47	20.49	22.51	24.53	26.55
Кавказская	Гирей	Дорожкович	Отрада Кубанская	Конецу пост	Кубанская	Прочноокопск. пост	Пл. 302 км.	Арманир	Арманир	Туапсе	Соци.	Соци.	Туапсе	Арманир	Арманир	Вольный раз.	Конково	Куртаковский раз.	Овечка
243	251	257	265	274	282	291	301	30	5.3	7.40	9.15	12.38	14.43	16.45	18.47	20.49	22.51	24.53	26.55
Кавказская	Гирей	Дорожкович	Отрада Кубанская	Конецу пост	Кубанская	Прочноокопск. пост	Пл. 302 км.	Арманир	Арманир	Туапсе	Соци.	Соци.	Туапсе	Арманир	Арманир	Вольный раз.	Конково	Куртаковский раз.	Овечка
243	251	257	265	274	282	291	301	30	5.3	7.40	9.15	12.38	14.43	16.45	18.47	20.49	22.51	24.53	26.55
Кавказская	Гирей	Дорожкович	Отрада Кубанская	Конецу пост	Кубанская	Прочноокопск. пост	Пл. 302 км.	Арманир	Арманир	Туапсе	Соци.	Соци.	Туапсе	Арманир	Арманир	Вольный раз.	Конково	Куртаковский раз.	Овечка
243	251	257	265	274	282	291	301	30	5.3	7.40	9.15	12.38	14.43	16.45	18.47	20.49	22.51	24.53	26.55
Кавказская	Гирей	Дорожкович	Отрада Кубанская	Конецу пост	Кубанская	Прочноокопск. пост	Пл. 302 км.	Арманир	Арманир	Туапсе	Соци.	Соци.	Туапсе	Арманир	Арманир	Вольный раз.	Конково	Куртаковский раз.	Овечка
243	251	257	265	274	282	291	301	30	5.3	7.40	9.15	12.38	14.43	16.45	18.47	20.49	22.51	24.53	26.55
Кавказская	Гирей	Дорожкович	Отрада Кубанская	Конецу пост	Кубанская	Прочноокопск. пост	Пл. 302 км.	Арманир	Арманир	Туапсе	Соци.	Соци.	Туапсе	Арманир	Арманир	Вольный раз.	Конково	Куртаковский раз.	Овечка
243	251	257	265	274	282	291	301	30	5.3	7.40	9.15	12.38	14.43	16.45	18.47	20.49	22.51	24.53	26.55
Кавказская	Гирей	Дорожкович	Отрада Кубанская	Конецу пост	Кубанская	Прочноокопск. пост	Пл. 302 км.	Арманир	Арманир	Туапсе	Соци.	Соци.	Туапсе	Арманир	Арманир	Вольный раз.	Конково	Куртаковский раз.	Овечка
243	251	257	265	274	282	291	301	30	5.3	7.40	9.15	12.38	14.43	16.45	18.47	20.49	22.51	24.53	26.55
Кавказская	Гирей	Дорожкович	Отрада Кубанская	Конецу пост	Кубанская	Прочноокопск. пост	Пл. 302 км.	Арманир	Арманир	Туапсе	Соци.	Соци.	Туапсе	Арманир	Арманир	Вольный раз.	Конково	Куртаковский раз.	Овечка
243	251	257	265	2															

	2	16	72	54	62	48	50	30	28	34	32	60	6
Суворовская У.....	↓ 476	...	15.15	16.19	20.92	23.59	0.47	...	...	...	...	...	...
Кумагорский раз. ....	↓ 486	...	15.29	16.33	20.23	23.13	1.1	...	...	...	...	...	...
Мин. Воды X.....	↓ 498	...	11.35	16.44	20.35	23.25	1.16	3.14	3.37	7.57	8.22	8.44	11.57
Мин. Воды X.....	↓ 9.1	...	...	...	...	...	...	...	...	...	...	...	7.37
Мин. Воды X.....	↓ 9.25	...	...	...	...	...	...	...	...	...	...	...	7.59
Кислородск. ....	↓ 11.23	...	...	...	...	...	...	...	...	...	...	...	9.57
Мин. Воды X.....	↓ 498	...	16.4	17.52	20.55	23.44	1.32	...	...	...	...	...	...
Дебри раз. X.....	↓ 509	...	16.18	...	...	...	1.46	...	...	...	...	...	...
Виноградная.....	↓ 517	...	16.30	17.28	21.19	0.7	1.58	...	...	...	...	...	...
Георгиевск X.....	↓ 527	...	16.43	17.41	21.32	0.20	2.11	4.10	...	8.44	9.14	...	...
Георгиевск. } 572	↓	...	...	...	...	1.20	...	...	...	...	10.50	...	...
Буденовск } 94	↓	...	...	...	...	4.19	...	...	...	...	13.49	...	...
Георгиевск X.....	↓ 527	...	16.49	17.53	21.37	0.25	2.18	4.12	...	8.46	9.16	...	...
Этока пост. ....	↓ 538	...	17.2	...	...	...	2.31	...	...	...	...	...	...
Зольский раз. X.....	↓ 546	...	17.16	18.17	...	...	2.45	...	...	...	...	...	...
Аномльская .....	↓ 555	...	17.31	18.33	22.11	1.0	3.0	...	...	...	...	...	...
Невольская пост. ....	↓ 568	...	17.56	18.57	22.33	1.23	3.25	...	...	...	...	...	...
Солдатская .....	↓ 575	...	18.7	19.9	22.44	...	3.36	...	...	...	...	...	...
Шарданово раз. X.....	↓ 587	...	18.18	19.20	22.55	1.42	3.47	5.18	...	9.53	10.22	...	...
Прохладная X.....	↓ 596	...	...	...	...	...	...	...	...	...	...	...	...
Прохладная } 588	↓	...	...	...	23.7	1.57	...	...	...	...	15.25	...	...
Гудермес. ....	↓ 181	...	...	...	3.52	6.7	...	...	...	...	22.53	...	...
Прохладная } 590	↓	...	...	21.25	...	...	...	5.46	...	...	12.20	...	...
Нальчик ...	↓ 58	...	...	23.43	...	...	...	8.0	...	...	14.35	...	...
Прохладная X.....	↓ 596	...	18.28	19.55	...	...	3.55	5.31	...	10.7	10.40	...	...
Баксан раз. X.....	↓	...	18.39	...	...	...	4.6	...	...	...	...	...	...
Котляревский X.....	↓ 612	...	18.50	20.14	...	...	4.17	...	...	...	...	...	...
Нальчик X.....	↓ 42	...	15.33	...	...	...	0.25	...	...	...	...	...	...
Котляревская } 42	↓	...	16.49	...	...	...	1.41	...	...	...	...	...	...
Котляревская X.....	↓ 612	...	18.52	0.17	...	Через Моздок см. табл. 688	4.19	...	...	...	...	...	...
Муртазово Y.....	↓ 630	...	19.12	20.38	...	Через Моздок см. табл. 688	4.47	...	...	...	...	...	...
Урухский раз. ....	↓ 639	...	19.26	...	...	...	5.2	...	...	...	...	...	...
Эльхотово Y.....	↓ 646	...	19.38	21.2	...	...	5.15	...	...	...	...	...	...
Дарг-Кох X.....	↓ 658	...	20.1	21.25	...	...	5.38	...	...	...	...	...	...
Шиняево раз. X.....	↓ 667	...	20.16	21.40	...	...	5.53	...	...	...	...	...	...
Дударовский раз. X.....	↓ 673	...	20.29	...	...	...	6.6	...	...	...	...	...	...
Беслан X.....	↓ 680	...	20.43	22.4	...	...	6.20	7.24	...	12.0	12.37	...	...
Беслан. ....	↓ 591	...	22.38	3.50	...	...	6.46	8.30	...	12.20	13.4	...	...
Орманийи дзв. ....	↓ 23	...	23.19	4.31	...	...	7.27	9.35	...	12.58	13.55	...	...
Тбилиси. ....	↓ 505/табл. 1843	...	...	...	9.710.10	...	...	12.3	...	...	...	...	...

† Армавир Туапсинский.

Остановка для посадки и высадки пассажиров без багажа.

• Остановка только для высадки пассажиров без багажа.

Приб в Мин. Воды по нечетным числам.

● Проходит Армавир по четным числам.



36

25\*

225



565. Ростов - Минер. Воды - Баку - Тбилиси (от Баку).

Беспересадочные сообщения см. в начале таблицы.

Ростов-Дон..... (м —		9. 5	11. 5	17 16	...	...	...	...	...	...	...	...	...	...	...	...	...	...	...	...
Закавказская ж. д.		Км	И Ж	И Ж	И Ж	И Ж	И Ж	И Ж	И Ж	И Ж	И Ж	И Ж	И Ж	И Ж	И Ж	И Ж	И Ж	И Ж	И Ж	И Ж
Вьну X	1321	17.52	19. 7	22.16	14.45	0.15	4.19	5.50	12.25	15.15	16.32	20.10	...	...	...	...	...	...	...	...
Кишлы раз.....	—	18.15	19.30	22.39	14.68	0.28	4.35	6. 6	12.41	15.31	16.47	20.26	...	...	...	...	...	...	...	...
Балладнары X	—	18.22	19.36	22.45	15.11	0.41	4.51	6.22	12.57	15.47	17. 0	20.42	...	...	...	...	...	...	...	...
Эйбат .....	1319	—	—	—	15.17	0.48	4.54	6.25	13. 0	15.50	17. 7	20.45	...	...	...	...	...	...	...	...
Пула Y.....	1327	—	—	—	15.34	1. 5	5.14	6.45	13.20	16.10	17.26	21. 5	...	...	...	...	...	...	...	...
Кара-Даг.....	1338	—	—	—	15.48	1.19	5.30	7. 1	13.36	16.20	17.42	21.21	...	...	...	...	...	...	...	...
Сангачалы.....	1353	19.24	20.38	23.47	16. 6	1.38	—	—	—	—	—	—	...	...	...	...	...	...	...	...
Дуванный .....	1362	19.40	—	—	16.31	2. 6	—	—	—	—	—	—	...	...	...	...	...	...	...	...
Алят Y.....	1376	19.57	21. 8	—	16.49	2.29	—	—	—	—	—	—	...	...	...	...	...	...	...	...
Алят.....	500	—	—	—	17. 6	2.46	—	—	—	—	—	—	...	...	...	...	...	...	...	...
Кафан.....	322	—	—	—	—	—	—	—	—	—	—	—	...	...	...	...	...	...	...	...
Алят Y.....	1376	19.59	21.10	—	17. 9	2.51	—	—	—	—	—	—	...	...	...	...	...	...	...	...
Ат Булах.....	1390	—	—	—	17.30	3.12	—	—	—	—	—	—	...	...	...	...	...	...	...	...
Наваги Y.....	1402	20.32	—	—	17.47	3.31	—	—	—	—	—	—	...	...	...	...	...	...	...	...
Пирсогат .....	1411	—	—	—	18. 4	3.48	—	—	—	—	—	—	...	...	...	...	...	...	...	...
Аджи-Кабул X	1420	20.57	22. 5	1.10	18.16	4. 0	—	—	—	—	—	—	...	...	...	...	...	...	...	...
Мугань раз.....	1432	21. 7	22.15	1.20	18.26	4.13	—	—	—	—	—	—	...	...	...	...	...	...	...	...
Гаджиево.....	1446	—	—	—	18.41	4.32	—	—	—	—	—	—	...	...	...	...	...	...	...	...
Падар раз.....	1459	—	—	—	19. 0	4.52	—	—	—	—	—	—	...	...	...	...	...	...	...	...
Разъезд 727 км.....	—	—	—	X	19.30	5.15	—	—	—	—	—	—	...	...	...	...	...	...	...	...
Сагиры Y.....	1471	22. 7	23.16	—	19.30	5.27	—	—	—	—	—	—	...	...	...	...	...	...	...	...
Разъезд 714 км.....	—	—	—	—	19.41	5.39	—	—	—	—	—	—	...	...	...	...	...	...	...	...
Керар раз.....	1485	—	—	—	19.53	5.54	—	—	—	—	—	—	...	...	...	...	...	...	...	...
Бюрдямир X.....	1496	22.39	23.48	2.49	20. 4	6. 6	—	—	—	—	—	—	...	...	...	...	...	...	...	...
Карабуджах раз.....	1506	22.47	23.56	2.57	20.27	6.29	—	—	—	—	—	—	...	...	...	...	...	...	...	...
Мюсюсли Y.....	1516	—	—	—	20.41	6.43	—	—	—	—	—	—	...	...	...	...	...	...	...	...
Разъезд 670 км.....	1523	—	—	—	20.56	6.58	—	—	—	—	—	—	...	...	...	...	...	...	...	...
Баргушеты .....	1530	—	—	3.40	21. 7	7. 9	—	—	—	—	—	—	...	...	...	...	...	...	...	...
Разъезд 654 км.....	—	—	—	—	21.20	7.22	—	—	—	—	—	—	...	...	...	...	...	...	...	...
Удтары X.....	1542	23.43	0.58	—	21.32	7.34	—	—	—	—	—	—	...	...	...	...	...	...	...	...
Алимент .....	1551	23.45	1. 3	—	21.40	7.42	—	—	—	—	—	—	...	...	...	...	...	...	...	...
Ляки Y.....	1562	—	—	—	21.45	7.46	—	—	—	—	—	—	...	...	...	...	...	...	...	...
Малай раз.....	1573	0.12	1.32	—	22. 0	8. 0	—	—	—	—	—	—	...	...	...	...	...	...	...	...
Разъезд 612 км.....	—	—	—	4.40	22.18	8.18	—	—	—	—	—	—	...	...	...	...	...	...	...	...
Белух X.....	1587	—	—	—	22.36	8.33	—	—	—	—	—	—	...	...	...	...	...	...	...	...
Белух X.....	—	0.42	2. 2	4.58	22.47	8.51	—	—	—	—	—	—	...	...	...	...	...	...	...	...

	62	48	30	74	64
<b>Евпих</b> ✕	15871	0.57	2.20	5.13	23.12
Мингеаур.	1600	—	—	—	9.20
Герань ✕	1612	1.34	2.56	—	23.30
Кюрок-Чай	1624	1.52	—	—	9.38
Даль-Маметлы	1637	2.21	3.39	6.25	23.53
Зазалы	1645	—	—	—	10.0
					0.11
					10.18
					0.39
					10.47
					0.54
					11.2
					1.12
					11.20
					1.24
					11.35
					1.41
					11.51
					2.0
					12.10
					2.19
					12.29
					2.43
					12.53
					3.8
					13.21
					3.37
					13.50
					3.52
					14.6
					4.5
					14.22
					4.12
					14.29
					4.22
					14.39
					4.36
					14.53
					4.53
					15.10
					5.8
					15.24
					5.26
					15.50
					—
					5.57
					16.16
					—
					6.16
					16.40
					6.37
					17.4
					6.55
					17.16
					7.8
					17.28
					7.24
					17.43
					7.41
					18.0
					—
					23.5
					13.14
					—
					21.50
					6.30
					—
					8.30
					23.40
					16.55
					4.35
					—
					13.52
					8.30
					0.51
					8.8
					—
					23.40
					8.55
					—
					8.15
					—
					8.30
					19.35
					20.45
					5.45



**565. Тбилиси - Баку - Минер. Воды - Ростов (до Аджикабула).**

До Ленинграда чер. Харьков-Москва от:  
 Сочи **СВ** м/сп, ж/сп в п. 23  
 Кисловодская м/сп, ж/сп в п. 27  
 Тбилиси ж/сп в п. 29  
 До Москвы чер. Харьков от:  
 Кисловодская **СВ** м/сп, ж/сп в п. 1  
 Сочи **СВ** м/сп, ж/сп в п. 27  
 Тбилиси м/сп, ж/сп в п. 3 и м/сп, ж/сп, ж в п. 21  
 Мин. Вод м/сп, ж/сп, ж в п. 31  
 Тбилиси **СВ** м/сп, ж/сп, ж в п. 29  
 Тбилиси м/сп, ж/сп, ж в п. 47  
 До Москвы чер. Воронеж от:  
 Нальчикна м/сп  
 Орджоникидзе **СВ** м/сп, ж/сп, ж } в п. 19  
 До Шенгели чер. Владивосток-Кавказ от:  
 Баку **СВ** м/сп, ж/сп в п. 33  
 Тбилиси ж/сп в п. 61/33

До Воронежа от Сочи ж/сп в п. 61  
 До Саратова от Сочи ж/сп в п. 59  
 До Квева чер. Дзирендзир от:  
 Мин. Вод м/сп, ж/сп, ж } в п. 15  
 Сочи ж/сп  
 Баку м/сп, ж/сп, ж в п. 53  
 До Ростова чер. Беслан от:  
 Баку м/сп, ж/сп, ж } в п. 71  
 Орджоникидзе ж/сп  
 Сочи м/сп, ж/сп в п. 61  
 До Новороссийска чер. Краснодар-Кавказ. от:  
 Мин. Вод ж/сп в п. 71  
 До Ворошиловска чер. Канзаскую от:  
 Мин. Вод ж/сп в п. 71  
 До Свердловска чер. Рязань-Сталинград от:  
 Мин. Вод м/сп, ж/сп, ж } в п. 59  
 Сочи ж/сп  
 До Нальчикна чер. Иргалдун от Баку ж/сп в п. 53

До Бочы чер. Мин. Вод-Армашир от:  
 Кисловодская м/сп, ж/сп в п. 5  
 До Минер. Вод от Орджоникидзе ж в п. 49  
 До Орджоникидзе чер. Беслан от:  
 Баку ж/сп в п. 71.  
 До Харьковна чер. Зверное от:  
 Тбилиси м/сп, ж/сп, ж } в п. 61  
 Сочи ж/сп  
 От Тбилиси чер. Моздок до:  
 Мин. Вод. м/сп, ж/сп, ж в п. 61  
 До Ворошиловграда от Сочи ж/сп в п. 61  
 До Махач-Калы от Изгара ж/сп в п. 49  
 До Баку чер. Тбилиси от:  
 Баку м/сп, ж/сп, ж } в п. 73  
 Джульфы ж/сп  
 Боржоми ж/сп  
 Нафана чер. Иргалдун м/сп, ж в п. 61

		№ 73	№ 61	№ 63	Ср. 29	№ 47	№ 111	№ 113	№ 115	№ 117		
		м ж	м ж	м ж	м ж	м ж	м ж	м ж	м ж	м ж	—	—
Батуми	595	12.0	...	...	0.15	20.30	...	...	...	...	...	...
Тбилиси	349	23.35	...	...	9.40	7.35	...	...	...	...	...	...
Гюти порт	596	13.0	...	22.5	...	...	...	...	...	...	...	...
Тбилиси	313	23.55	...	9.2	...	...	...	...	...	...	...	...
Кутаиси	595	16.30	17.20	2.30	4.46	...	21.30	...	0.10	...	...	...
Тбилиси	221	23.55	0.41	9.40	12.10	...	4.40	...	7.35	...	...	...
Боржоми парк	595	18.20	0.32	5.7	...	14.45	...	1.20	...	...	...	...
Тбилиси	152	23.55	5.40	9.40	...	20.5	...	6.45	...	...	...	...
Телави	607	...	...	21.25	17.50	...	...	...	...	...	...	...
Тбилиси	157	...	...	6.10	16.20	...	...	...	...	...	...	...
Ереван	610	...	...	20.20	0.55	...	...	...	15.25	...	...	...
Тбилиси	374	...	...	11.7	17.14	...	...	...	7.20	...	...	...
Закавказская ж. д.		Км	Км	Км	Км	Км	Км	Км	Км	Км	Км	Км
Тбилиси	от	0.45	6.20	14.0	20.0	21.30	5.18	7.0	15.25	18.38	...	...
Навтлуг	7	1.4	6.39	14.20	—	—	5.38	7.20	15.45	18.58	...	...
Разъезд 360 км	—	1.13	—	14.29	×	×	...	...	...	...	...	...
Вели раз.	17	1.23	—	14.38	—	—	...	...	...	...	...	...
Гардабани	22	1.33	7.0	14.48	—	—	...	...	...	...	...	...
Рустави раз.	21	1.44	7.10	15.2	—	—	...	...	...	...	...	...
Мтавари-Архи раз.	35	—	—	—	—	—	...	...	...	...	...	...

[illegible]



565. Тбилиси - Баку - Минер. Воды - Ростов (от Аджикабула до Гудермеса).

Беспересадочные сообщения см. в начале таблицы.

[illegible][illegible]



565. Тбилиси - Баку - Мин. Воды-Ростов (от Гудермеса до Армавира)  
Бесперегонные сообщения с

Беспересадочные сообщения см. в начале таблицы.

[illegible][illegible]







## 566. Ростов - Азов

им. Ворошилова К. Е. желез. дор.	Км	№. 320 Ж	№. 322 Ж	№. 324 Ж	№. 325 Ж	№. 328 Ж	№. 330 Ж	—	—	—	—
Ростов X	От	1.44	7.45	15.51	16.48	19.16	23.32	...	...	...	...
Заречная	У	1.55	7.55	16.2	16.55	19.23	23.40	...	...	...	...
Пл. 7 км.	У	х	х	х	х	х	х	...	...	...	...
Батайск X	Пр	2.9	8.6	16.13	17.6	19.34	23.51	...	...	...	...
Пл. 8 км.	От	2.11	8.9	16.15	17.8	19.36	23.53	...	...	...	...
Кулешовский	У	х	х	х	х	х	х	...	...	...	...
Азов X	Пр	2.50	8.50	16.54	18.2	20.15	0.40	...	...	...	...
		3.9	9.9	17.13	18.21	20.34	0.59	...	...	...	...

## 566. Азов - Ростов

им. Ворошилова К. Е. желез. дор.	Км	№. 319 Ж	№. 321 Ж	№. 323 Ж	№. 325 Ж	№. 327 Ж	№. 319 Ж	—	—	—	—
Азов	От	4.10	4.52	5.58	13.16	17.36	21.21	...	...	...	...
Кулешовский	У	4.33	5.22	6.21	13.39	17.58	21.43	...	...	...	...
Пл. 8 км.	У	х	х	х	х	х	х	...	...	...	...
Батайск X	Пр	5.10	5.59	6.58	14.16	18.35	22.20	...	...	...	...
Пл. 8 км.	От	5.12	6.1	7.0	14.18	18.37	22.24	...	...	...	...
Заречная	У	х	х	х	х	х	х	...	...	...	...
Ростов X	Пр	5.28	6.13	7.13	14.28	18.47	22.37	...	...	...	...
		5.35	6.20	7.20	14.31	18.53	22.44	...	...	...	...

## 567. Ростов - Батайск - Сальск и обратно.

Без пересадки от Сталинграда чер. Лихую-Ростов до Сальска м/сп, ж/сп, ж в пл. 78 и 77.

...	...	7.30	9.30	...	От Москва	360	Пр	1241	12.0	23.56	...	...
...	...	22.25	0.50	...	От Воронеж	360	Пр	657	2.21	12.39	...	...
...	...	16.11	18.28	...	Пр Ростов	495	От	...	9.2	17.13	...	...
...	...	...	23.54	...	От Сталинград	508	Пр	548	...	10.35	...	...
...	...	...	14.45	...	От Лихая	508	Пр	156	...	19.58	...	...
...	...	...	19.47	...	Пр Ростов	495	От	...	...	14.20	...	...
...	Пл. 414 Ж	№. 64 Ж	Пл. 78 Ж	Км	им. Ворошилова К. Е. желез. дор.	Км	№. 63 Ж	Пл. 77 МЖ	Пл. 413 Ж	...	...	...
...	...	16.30	20.20	...	От Ростов н/Д X	Пр	188	8.10	13.50	...	...	...
...	...	...	...	3	Заречная	У	185	...	...	...	...	...
...	...	16.49	20.39	...	Пр Батайск	От	177	7.52	13.32	...	...	...
...	...	16.55	20.45	11	Батайск	Пр	177	7.50	13.28	...	...	...
...	...	...	...	...	Сталинградская ж. д.	...	...	...	...	...	...	...
...	...	17.34	21.14	27	Мокрый Батай раз.	У	162	7.31	13.9	...	...	...
...	...	18.15	21.45	45	Злодская	У	144	6.5	12.40	...	...	...
...	...	18.46	22.16	61	Кагальник	У	128	6.15	12.10	...	...	...
...	...	19.11	22.41	73	Верблюды	У	117	5.50	11.45	...	...	...
...	...	19.43	23.2	87	Мечетинская	У	102	5.24	11.23	...	...	...
...	...	20.7	23.24	106	Козлова-Балка пл. X	У	83	4.51	10.55	...	...	...
...	...	20.38	23.50	118	Атаман	У	71	4.34	10.38	...	...	...
...	...	20.57	0.9	131	Прошальный X	У	58	4.1	10.8	...	...	...
...	16.14	21.20	0.32	146	Целина	У	43	3.42	9.49	6.31	...	...
...	17.5	21.53	1.5	170	Трубецкая	У	19	3.3	9.15	5.46	...	...
...	17.37	22.16	1.28	188	Сальск X	От	...	2.30	8.40	4.45	...	...
...	...	5.43	7.17	...	От Сальск	...	386	23.6	1.33	...	...	...
...	...	18.9	21.29	...	Пр Сталинград	579	От	...	10.30	12.16	...	...
...	...	23.50	1.53	...	От Сальск	579	Пр	148	...	6.47	...	...
...	...	3.55	6.0	...	Пр Тихорецкая	579	От	...	...	2.50	...	...

X Остановка для посадки и высадки пассажиров без багажа.

## 568. Ростов - Кушечная - Крымская и обратно.

Без пересадки: От Ростова чер. Староминскую до Ейска м/сп, ж/сп, ж в пл. 88 и 87.

Ростова чер. Крымскую до Новороссийска м/сп, ж/сп, ж в пл. 84 и 83.

Москвы чер. Тимошевскую - Краснодар до Новороссийска м/сп, ж/сп, ж в пл. 44, 43, 42 и 41.

...	16.45	19.52	23.30	9.30	...	От Москва	360	Пр	1241	13.0	...	4.40	16.45	...	
...	5.59	9.0	15.8	0.51	...	От Воронеж	360	Пр	657	21.10	...	12.39	2.21	...	
...	21.39	1.43	10.9	18.28	...	Пр Ростов	495	От	...	3.7	...	17.13	9.2	...	
Пл. 402	Пл. 83	Пл. 44	Пл. 84	Пл. 42	Км	им. Ворошилова К. Е. ж. д.				Км	Пл. 41	Пл. 87	Пл. 83	Пл. 43	Пл. 401
Ж	МЖ	МЖ	МЖ	МЖ							МЖ	МЖ	МЖ	МЖ	Ж
...	0.40	2.13	15.22	19.0	...	От Ростов н/Д X	Пр	360	2.46	4.5	7.58	8.35	...	...	...
...	...	...	...	...	...	Заречная	У	358	...	3.47	7.40	...	...	...	...
...	0.59	...	...	...	...	Батайск	Пр	349	...	3.41	7.38	...	...	...	...
...	1.3	...	...	...	...	Койсуг раз. X	У	337	...	3.26	...	...	...	...	...
...	1.23	...	...	...	...	Кочеванчик пл.	У	330	...	...	...	...	...	...	...
...	1.40	3.4	16.11	19.49	...	Каяла	У	323	1.57	2.59	7.4	7.46	...	...	...
...	2.3	...	...	...	...	Мечетный раз. +	У	311	...	2.42	...	...	...	...	...
...	2.19	3.42	16.47	20.24	...	Степная	У	298	1.28	2.25	6.35	...	...	...	...
...	2.31	...	...	...	...	Конелов раз. X	У	288	...	2.8	...	...	...	...	...
...	...	...	...	...	...	Лиманский п.	У	283	...	...	...	...	...	...	...
...	2.46	4.5	17.10	20.47	...	Кушечная I X	От	276	0.54	1.43	6.1	6.50	...	...	...
...	3.51	6.26	...	...	...	От Кушечная	Пр	97	19.34	...	3.22	3.6	...	...	...
...	4.48	7.17	...	...	...	Пр Крыловская	565	От	58	18.44	...	2.43	2.27	...	...
...	6.21	8.37	...	...	...	Пр Тихорецкая	97	От	...	17.7	...	1.31	1.15	...	...
12.0	3.13	4.25	17.49	21.12	84	От Кушечная I X	Пр	276	0.31	1.21	5.41	6.14	17.16	...	...
12.10	3.21	...	17.57	21.20	...	Кушечная II	У	...	0.24	1.14	5.34	6.7	17.7	...	...
12.32	3.38	...	18.14	...	95	Пл. 259 км. +	У	265	...	0.57	5.18	...	16.49	...	...
12.58	3.57	4.58	18.31	21.49	105	Шкуринская	У	255	23.56	0.42	5.3	...	16.30	...	...
13.32	4.30	5.21	18.54	22.10	118	Канеловская	У	242	23.35	0.16	4.29	5.22	15.55	...	...
14.0	4.48	5.38	19.11	22.27	...	Староминская II Тим.	У	...	23.17	23.51	4.5	4.57	15.19	...	...
14.8	4.56	...	...	...	132	Староминская I Ейск X	От	228	...	23.42	...	...	15.10	...	...
...	5.38	...	...	...	...	Староминская	У	570	Пр	66	...	23.8	...	...	...
...	7.49	...	...	...	...	Ейск	У	66	Пр	...	...	20.48	...	...	...
...	...	1.25	...	...	...	Ейск	У	570	Пр	66	...	7.49	...	23.39	...
...	...	4.20	...	...	...	Староминская	У	66	Пр	...	...	5.38	...	20.54	...
...	...	...	15.58	...	...	Сосыка	У	570	Пр	77	...	...	9.46	...	...
...	...	...	19.40	...	...	Староминская	У	77	Пр	...	...	6.0	...	...	...
15.31	...	...	...	...	132	От Староминская I X Ейск	Пр	228	...	...	...	...	13.40	...	...
15.50	...	5.58	19.31	23.0	...	Староминская II Тим.	У	...	22.55	...	3.40	4.37	13.32	...	...
16.41	...	6.31	20.6	23.34	158	Албаши	У	203	22.25	...	3.10	4.7	12.42	...	...
17.18	...	...	20.33	0.2	177	Деревяновка X	У	183	21.54	...	2.36	...	11.55	...	...
17.53	...	7.16	20.52	0.19	185	Каневская	У	176	21.40	...	2.22	3.26	11.34	...	...
18.19	...	7.36	21.23	0.40	196	Придорожная	У	165	21.16	...	1.54	...	10.54	...	...
...	...	...	21.41	...	210	Живило X	У	151	...	...	1.32	...	...	...	...
19.7	...	8.9	22.2	1.15	219	Брюховецкая	У	142	20.45	...	1.18	2.37	10.9	...	...
19.45	...	8.36	22.29	1.42	239	Тимошевская	У	121	20.11	...	0.37	2.7	9.28	...	...
...	...	8.51	0.27	1.58	...	Тимошевская	У	569	Пр	73	19.56	...	22.18	1.52	...
...	...	10.40	3.20	3.51	...	Пр Краснодар	...	...	18.6	...	19.32	0.2	...	...	...
...	...	...	17.55	...	...	Пр Ахтари	...	569	От	78	...	...	4.55	...	...
...	...	...	22.5	...	...	Тимошевская	...	...	...	...	1.10	...	...	...	...
20.23	...	...	22.55	...	239	От Тимошевская	Пр	121	...	...	0.15	...	8.58	...	...
21.14	...	...	23.44	...	266	Величковка	У	94	...	...	23.42	...	8.16	...	...
21.52	...	...	0.15	...	288	Ангелинская	У	72	...	...	23.10	...	7.36	...	...
22.42	...	...	0.48	...	307	Полтавская	У	53	...	...	22.41	...	7.0	...	...
23.20	...	...	1.16	...	321	Протока	У	39	...	...	22.12	...	6.16	...	...
23.48	...	...	1.37	...	334	Себедахово	У	27	...	...	21.46	...	5.46	...	...
0.34	...	...	2.17	...	360	Пр Крымская	У	...	...	...	21.7	...	4.59	...	...
6.21	...	...	2.36	...	...	От Крымская	Пр	53	...	...	20.52	...	21.57	...	...
8.0	...	...	4.30	...	...	Пр Новороссийск	574	От	...	...	19.18	...	20.25	...	...
...	...	...	19.48	...	...	От Крымская	Пр	223	...	...	13.55	...	...	...	...
...	...	...	2.1	...	...	Пр Тихорецкая	574	От	...	...	7.8	...	...	...	...

X Остановка для посадки, высадки пассаж. без багажа.

+ Остановка только для высадки пассажиров без багажа.



**569. Краснодар - Ахтари и обратно.**Без пересадки от Москвы чер. Ростов-Тимошевскую-Краснодар до  
Новороссийска м/сп, ж/сп, ж в пп. 42, 41, 44 и 43

...	7. 8	...	—	От Тихорецкая.....	574 Пр	136	...	...	2. 1	
...	11. 6	...	136	Пр Краснодар.....	От	—	...	...	22.18	
20.25	14. 0	...	—	От Новороссийск.....	574 Пр	140	15.45	8. 0	14.20	
23.47	17.47	...	140	Пр Краснодар.....	От	—	11.36	4.15	10.55	
...	21. 4	10.20	—	От Ворошиловск.....	Пр	292	...	...	23.29	
...	2.58	15.15	155	От Кавказская.....	576 Пр	137	...	...	15.55	
...	6.40	18.50	292	Пр Краснодар.....	От	—	...	...	12. 5	
По. 43 М Ж	По. 41 М Ж	По. 403 Ж	Км	им Ворошилова К. Е. жел. дор.			Км	По. 406 Ж	По. 42 М Ж	По. 44 М Ж
0. 2	18. 6	19.32	—	От Краснодар Нов. X	Пр	151	3.20	3.51	10.40	
		19.54	6	Краснодар Тим. Y	↑	146	3. 6			
			14	Пл. 14 км X	↑	137	—	3.39		
0.43	18.48	20.45	28	Титаровка.....	↑	124	2. 20	3. 9	10. 2	
1. 0	19. 4	21.10	38	Мышастовка.....	↑	114	1.53	2.53	9.46	
1.21	19.25	21.40	51	Ведмидивка.....	↓	101	1.25	2.32	9.25	
1.52	19.56	22.18	73	Пр Тимошевская X	От	78	0.27	1.58	8.51	
2. 7	20.11	0.37	—	От Тимошевская.....	Пр	239	22.27	1.42	8.36	
6.14	0.31	5.41	155	Пр Куцевка.....	568 От	84	17.49	21.12	4.25	
8.35	2.46	7.58	239	Пр Ростов.....	От	—	15.22	19. 0	2.13	
2. 7	...	0.37	—	От Тимошевская.....	568 Пр	173	...	...	8.36	
7.49	...	7.49	173	Пр Ейск.....	570 От	—	...	...	1.25	
...	...	1.10	73	От Тимошевская X	Пр	78	22. 5	...	...	
...	...	2. 4	93	Роговская.....	↑	58	21.30	...	...	
...	...	2.35	101	Джерелиевка.....	↑	50	20.42	...	...	
...	...	3. 3	110	Приазовская.....	↑	41	20.10	...	...	
...	...	3.45	121	Ольгинская.....	↑	30	19.38	...	...	
...	...		—	Пл. 134 км X	↓	—		...	...	
...	...	4.55	151	Пр Ахтари X	От	—	17.55	...	...	

\* Остановка для посадки и высадки пассажиров без багажа.

**570. Сосына - Ейск и обратно.**

Без пересадки от Ростова чер. Староминскую до Ейска м/сп, ж/сп, ж в пп. 87 и 88.

...	...	11.17	—	От Ростов.....	565 Пр	142	8.46	...	...
...	...	14.53	142	Пр Сосына.....	От	—	14.58	...	...
—	Пс. 87 М Ж	Пс. 403 Ж	Км	им. Ворошилова К. Е. жел. дор.			Км	Пс. 404 Ж	Пс. 88 М Ж
...	...	15.58	—	От Сосына I Рост. Y	Пр	143	9.46	...	...
...	...	16.17	5	Сосына II Ейская.....	Пр	138	9.34	...	...
...	...	17. 8	17	Хуторская.....	Пр	126	9. 0	...	...
...	...	18. 5	44	Уманевская.....	Пр	99	7.40	...	...
...	...	18.37	60	Горбатко.....	Пр	83	7. 7	...	...
...	...	19.40	77	Староминская I X	Пр	66	6. 0	...	...
...	0. 2	...	—	От Краснодар.....	569 Пр	180	10.40	...	...
...	4.37	...	180	Пр Староминская.....	568 От	—	5.58	...	...
...	0.40	15.22	—	От Ростов.....	568 Пр	132	8.35	4. 5	...
...	4.56	19.11	132	Пр Староминская.....	От	—	4.57	23.42	...
...	5.38	20.54	77	От Староминская I X	Пр	66	4.20	23. 8	...
...	6. 8	...	95	Рядовой пл. X	Пр	48	...	22.38	...
...	6.40	22.15	110	Старошербиновка Y	Пр	33	3. 9	22. 9	...
...	7.20	23. 5	130	Александровский раз. X	Пр	13	2. 5	21.22	...
...	7.30	...	134	Широчанская пл. X	Пр	9	...	21.10	...
...	7.49	23.39	143	Пр Ейск X	От	—	1.25	20.48	...

† Остановка только для высадки пассажиров без багажа.

\* Остановка для посадки и высадки пассажиров без багажа.

**571. Ворошиловск - Благодарное и обратно.**

Без пересадки: От Краснодара чер. Ворошиловск до Петровского Села м/сп ж/сп, ж в пп. 82, 81, 56 и 55.

...	23.57	12. 5	—	От Краснодар.....	576 Пр	292	18.50	6.40	...	...
...	10.15	23.29	292	Пр Ворошиловск.....	От	—	10.20	21.44	...	...
—	Пс. 82 М Ж	Пс. 81 М Ж	Км	им. Ворошилова К. Е. жел. д.			Км	Пс. 55 М Ж	Пс. 81 М Ж	—
...	10.57	23.53	—	От Ворошиловск I X	Пр	168	9.40	20.54	...	...
...	11.24	0.20	16	Пр Палагнада X	Пр	152	9.10	20.24	...	...
...	11.39	0.35	—	Разъезд 140 км.....	Пр	—	8.55	20. 0	...	...
...	11.57	0.53	—	Старомарьевская.....	Пр	131	8. 9	19.28	...	...
...	12.15	1.11	37	Спицевка.....	Пр	110	7.31	18.45	...	...
...	12.49	1.45	58	Кугуты раз.....	Пр	90	7. 0	18.15	...	...
...	13.21	2.17	78	Камаус раз.....	Пр	80	6.44	17.59	...	...
...	13.36	2.32	88	Петровское Село X	Пр	68	6.22	17.37	...	...
...	13.55	2.51	100	От Петров. Село.....	578 Пр	83	2.10	14. 0	...	...
...	16.40	5. 0	—	Пр Дивное.....	От	—	23.34	10.26	...	...
...	20. 5	8.26	83	От Петровское Село X	Пр	68	1.49	13.39	...	...
...	16. 0	4. 0	100	Пр Крутые Пески пл.....	Пр	57	1.31	13.21	...	...
...	16.38	4.38	111	Кислячья Балка пл. X	Пр	47	1.13	13. 3	...	...
...	17.18	5.18	121	Рогатая Балка раз.....	Пр	35	0.46	12.36	...	...
...	18. 6	6. 0	133	Шишкино раз. X	Пр	25	0. 2	11.52	...	...
...	18.16	6.16	143	Мокрая Буйвола раз.....	Пр	13	23.22	11.12	...	...
...	19. 0	7. 0	155	Пр Благодарное.....	От	—	22.10	10. 0	...	...
...	19.24	7.24	168	От Петровское Село X	Пр	68	1.49	13.39	...	...
...	16. 0	4. 0	100	Пр Крутые Пески пл.....	Пр	57	1.31	13.21	...	...
...	17.18	5.18	121	Кислячья Балка пл. X	Пр	47	1.13	13. 3	...	...
...	18. 6	6. 0	133	Рогатая Балка раз.....	Пр	35	0.46	12.36	...	...
...	18.16	6.16	143	Шишкино раз. X	Пр	25	0. 2	11.52	...	...
...	19. 0	7. 0	155	Мокрая Буйвола раз.....	Пр	13	23.22	11.12	...	...
...	19.24	7.24	168	Пр Благодарное.....	От	—	22.10	10. 0	...	...

X Остановка для посадки и высадки пассажиров без багажа.

† Остановка только для высадки пассажиров без багажа.

**572. Буденновск (Прикумск) - Георгиевск-Мин. Воды и обратно.**

Пч. 81	Пс. 45	Км	Орджоникидзевск. ж. д.	Км	Пч. 82	Пс. 46
Ж	Ж				Ж	Ж
9. 1	15. 6	—	От Буденновск X....	Пр 123	4. 19	13.49
9.19	15. 24	—	Пр Ялга X.....	Пр 102	4. 3	13.33
9.39	15. 44	22	Плаксейка.....	96	3.43	13.13
9.55	16. 0	28	Маслов Кут....	—	3.30	13. 0
10.20	16.25	—	Нины пл. X.....	—	3. 9	12.39
10.53	16.58	51	Карамык.....	73	2.51	12.20
11.45	17.33	69	Кума.....	55	2. 6	11.36
12. 1	17.49	—	Пл. 16 км.....	—	1.47	11.17
12.20	18. 8	—	Пр Обильный раз. X.....	—	1.36	11. 6
12.40	18.28	94	Пр Георгиевск X.....	От 29	1.20	10.50
16.49	21.37	—	От Георгиевск.....	565 Пр 68	21.12	7.17
18. 8	22.55	68	Пр Прохладная.....	566 От —	20. 0	5.40
...	...	—	От Георгиевск.....	575 Пр 11	...	...
...	...	11	Пр Незлобная..	576 От —	...	...
13. 4	18.48	94	От Георгиевск X....	Пр 29	0.55	10.29
13.18	19. 2	105	Пр Виноградная...	Пр 19	0.42	10.16
13.30	19.14	118	Пр Дебри X.....	Пр 11	0.30	10. 4
13.44	19.28	123	Пр Мин. Воды X....	От —	0.16	9.50

X Остановка для посадки и высадки пассажиров без багажа.

**573. Невиномысская - Баталинская (Сулимов) и обратно.**

0.21	11.20	11. 5	—	От Ростов.....	390 Пр	390	10.33	23.47	4.36
7.61	14. 8	20.56	390	Пр Невиномысск.....	390 От	—	3.59	16. 3	20.16
Пс. 43 М Ж	Пс. 51 М Ж	Пс. 41 М Ж	Км	Орджоникидзевская ж. д.			Км	Пс. 42 М Ж	Пс. 52 М Ж
7.15	14.40	22.33	—	От Невиномысск X	Пр	54	3.22	12. 4	19.32
7.23	14.48	22.43	15	Пр Зеленчук пл. X	Пр	50	3.14	11.54	19.24
7.27	14.52	22.47	16	Пр Тебердинский пост X	Пр	3	3.10	11.50	19.23
7.36	15.01	22.56	17	Пр Красная Деревня пост X	Пр	3	3.01	11.42	19.12
7.49	15.14	23. 9	16	Пр Десятевский.....	Пр	3	2.51	11.31	19. 1
8.14	15.39	23.32	17	Пр Ураковская.....	Пр	28	2.32	11.12	18.42
8.35	16. 0	23.55	36	Пр Эркен-Шахар.....	Пр	19	2.15	10.55	18.25
8.54	16.19	0.14	—	Пр Псыж X	Пр	1	1.55	10.35	18. 5
9.13	16.38	0.33	54	Пр Баталинская X	От	—	1.40	10.20	17.50

X Остановка для посадки и высадки пассажиров без багажа.

† Остановка только для высадки пассажиров без багажа.







## 577. Беслан-Алагир и обр.

Без перес. от Орджоникидзе до Алагира ж в пп. 69, 70, 67 и 68

№. 67	№. 69	Км	Орджоникидзевская ж. д.	№. 68	№. 70
23.41	13.27	—	От Орджоникидзе	9.35	21.11
0.25	13.56	23	Пр Беслан	8.30	20.6
0.45	14.16	—	От Беслан	8.10	19.45
0.56	14.26	7	Дударовский ф.	7.56	19.31
1.8	14.37	14	Шинаево раз.	7.39	19.14
1.21	14.5	22	Пр Дарг-Кох	7.20	18.55
17.5	8.42	—	От Мин. Воды	14.31	8.5
21.19	11.51	159	Пр Дарг-Кох	10.21	4.2
1.30	14.56	22	От Дарг-Кох	7.10	18.45
2.15	15.41	35	Ардон	6.29	18.4
3.5	16.31	52	Пр Алагир	5.34	17.10

† Остановка только для высадки пассажиров без багажа.

## 578. Дивное - Петровское Село и обратно

№. 406	№. 407	Км	им. Ворошилова ж. д.	№. 406	№. 407
8.26	20.5	—	От Дивное	8.26	20.5
7.38	19.17	—	Дербетовка	7.38	19.17
7.0	18.40	—	Винодельное	7.0	18.40
6.22	18.2	—	Эген	6.22	18.2
5.28	17.8	—	Николина Балка	5.28	17.8
5.0	16.40	—	Петровское Село	5.0	16.40
1.4	13.39	—	От Петровск. Село	1.4	13.39
22.10	10.0	—	Пр Благодарное	22.10	10.0
2.51	13.55	—	От Петровск. Село	2.51	13.55
23.53	10.57	—	Пр Ворошиловск.	23.53	10.57

† Остан. только для высадки пассажиров без багажа.

## 579. Тихорецкая - Сталинград (до Пролетарской) и обратно.

Без пересадки: От Новороссийска через Тихорецкую до Сталинграда м/сн, ж/сн, ж в пп. 74 и 73

" Свердловска через Тихорецкую до Мин. Вод м/сн, ж/сн, ж в пп. 59 и 60

" Баратова чер. Тихорецкую до Сочи ж/сн в пп. 60 и 59.

№. 60	№. 74	Км	Сталинградская ж. д.	№. 59	№. 73
18.24	18.25	—	От Тихорецкая им. Ворош. ж. д.	11.57	15.44
1.42	1.27	317	Пр Минер. Воды	5.28	6.36
22.8	22.50	—	Пр Ростов	7.29	10.33
1.38	2.20	181	Пр Тихорецкая	4.8	7.29
18.5	—	—	От Новороссийск.	15.45	—
2.1	—	276	Пр Тихорецкая	7.8	—
№. 60	№. 74	Км	Сталинградская ж. д.	№. 59	№. 73
2.10	2.52	—	От Тихорецкая им. Ворош. ж. д.	3.52	5.57
2.37	3.31	10	Ачкасово раз.	—	5.45
—	3.45	21	Порошинская	3.29	5.27
3.1	4.4	31	Вперед раз.	—	5.25
3.17	4.22	40	Ровное раз.	3.4	4.53
3.49	4.38	49	Ея	2.40	4.31
4.12	5.3	59	Горький раз.	—	4.6
4.18	5.17	70	Белоглинская	2.1	3.52
4.44	5.29	82	Меклета раз.	1.23	3.34
5.9	5.35	92	Песчановонская	1.13	3.11
5.31	5.51	101	Сандатовский раз.	—	3.1
—	6.5	110	Развильная	0.49	2.42
—	6.22	121	Поливянский раз.	—	2.25
—	6.34	130	Крученая	0.21	2.10
—	6.46	139	Забывший раз.	—	1.55
—	6.59	148	Сальск	23.54	1.40
20.20	—	—	От Ростов	8.10	13.50
1.28	—	188	Пр Сальск	2.30	8.40
5.46	7.28	148	От Сальск	22.56	1.23
6.4	7.45	158	Шаблюевская	22.40	1.7
6.20	8.2	167	Мануч	22.22	0.51
6.37	8.19	178	Пр Пролетарская	22.3	0.32
18.10	21.28	536	Пр Сталинград	10.27	12.20

Продолжение

## 579. Тихорецкая - Сталинград (от Пролетарской) и обратно.

Беспересадочные сообщения см. в начале таблицы.

№. 60	№. 74	Км	Сталинградская ж. д.	№. 59	№. 73
6.39	8.21	178	От Пролетарская	21.52	0.29
—	8.47	—	Восточный	—	0.13
7.18	9.4	198	Ельмут	21.24	23.58
—	9.27	207	Куренный	—	23.39
8.7	9.55	217	Двойная	20.47	23.17
—	10.18	—	Таврический	—	22.48
8.45	10.35	238	Куберле	19.58	22.23
—	10.59	—	Хутуны	—	22.5
—	11.12	—	Амта	—	21.49
9.29	11.25	267	От Зимовники	19.12	21.31
9.31	11.27	—	Веселый раз.	19.9	21.29
—	11.45	—	Гашун	—	21.15
10.7	12.6	285	Сал.	18.42	20.59
10.38	12.21	—	Ремонтная	—	20.36
—	12.43	304	Минаевский	17.59	20.18
11.21	13.6	—	Семичная	—	19.59
—	13.30	325	Мелиоративный	17.26	19.40
11.55	14.7	—	—	—	19.14
12.5	14.25	346	От Котельниково	16.37	18.49
12.52	14.50	358	Курмоярский раз.	16.27	18.39
—	15.24	368	Гремячая	15.57	18.22
13.22	15.43	376	Раз. 161 км.	—	18.6
—	16.12	386	Чилеково	15.24	17.48
13.54	16.29	397	Раз. 140 км.	—	17.30
—	16.45	407	Жутово	14.42	17.6
14.48	17.10	416	Заря раз.	14.21	16.46
15.3	17.37	427	Гнилоаксайская	13.56	16.24
15.24	17.52	437	Капкинский раз.	—	16.7
15.41	18.13	449	От Абганерово	13.19	15.46
16.14	18.37	462	Раз. 74 км.	13.6	15.27
—	19.0	471	Тингута	—	15.11
16.43	19.16	482	Раз. 55 км.	12.34	14.52
—	19.33	489	Тундутово	—	14.36
17.12	19.52	500	Чапурники раз.	12.3	14.15
17.17	20.15	510	От Сарепта	11.14	14.1
17.31	20.30	519	Бекетовская	11.10	13.35
17.53	20.35	530	Ельшанка	11.0	13.8
18.3	20.49	533	Сталинград Кавказск.	10.45	13.4
18.10	21.11	536	От Сталинград Восточн.	10.37	12.54
—	21.21	—	—	10.27	12.39
—	21.28	—	—	—	12.31
19.0	23.22	—	От Сталинград	5.56	12.20
—	17.22	603	Пр Грязи	12.25	9.28
—	23.54	—	От Сталинград	5.55	10.35
—	14.16	382	Пр Лихая	15.1	20.30

† Прох. Сталинград по четным числам.

† Прох. Сталинград по четным числам.







**581. Белореченская - Майкоп - Хаджох и обратно.**

...	23.13	...	14.45	—	От Армавир.....	580	Пр	108	3.53	11.45	3.16	...
...	2.20	...	18.20	108	Пр Белореченская.	580	От	—	1.18	8.21	22.32	...
...	18.3	23.25	9.16	—	От Сочи.....	580	Пр	210	8.54	14.40	7.20	...
...	0.50	8.5	17.33	210	Пр Белореченская.	580	От	—	1.25	8.20	23.54	...
...	...	...	10.49	—	От Тула.....	594	Пр	—	...	10.4	...	...
...	...	...	13.51	—	Пр Белореченская.	594	От	—	...	6.41	...	...
—	Пт. 411	Пт. 405	Пт. 413	Км	им. Ворошилова К. Е. ж. д.			Км	Пт. 414	Пт. 412	Пт. 406	—
...	Ж	Ж	Ж	—	От Белореченская X.....	Пр	65	0.10	6.20	21.45	...	...
...	3.30	9.10	19.10	11	У Ханская.....	А	54	23.53	6.3	21.28	...	...
...	4.1	9.51	19.51	24	Пр Майкоп X.....	Пр	41	23.19	5.30	20.54	...	...
...	4.37	10.27	20.27	40	У Тульская.....	А	25	...	...	20.32	...	...
...	...	10.50	...	45	Шунтук X.....	А	20	...	...	19.51	...	...
...	...	11.48	...	51	Абдзехская.....	А	14	...	...	19.20	...	...
...	...	12.14	...	65	Пр Хаджох X.....	От	—	...	...	18.55	...	...
...	...	12.50	...	—	...	...	—	...	...	18.3	...	...
...	...	13.38	...	—	...	...	—	...	...	...	...	...

X Остановка для посадки и высадки пассажиров без багажа

**588. Прохладная - Моздок - Гудермес (до Терека) и обратно.**

Без пересадки: От Москвы чер. Харьков до Тбилиси м/си, ж/си, ж в пп. 48 и 47.  
 От Харькова чер. Зверово до Тбилиси м/си, ж в пп. 62 и 61.  
 От Мин. Вод до Тбилиси м/си, ж/си, ж в пп. 62 и 61.

...	11.5	22.33	9.5	—	От Ростов.....	Пр	595	21.51	4.36	4.48	...	...
...	23.44	8.42	20.55	498	От Минер. Воды.	565	Пр	97	8.5	17.21	17.45	...
...	1.42	16.22	22.55	595	Пр Прохладная ..	От	—	5.40	15.18	15.38	...	...
...	...	8.38	20.39	—	От Нальчик.....	590	Пр	58	8.0	19.59	23.43	...
...	...	10.34	22.26	58	Пр Прохладная...	От	—	5.46	17.45	21.25	...	...
...	21.20	7.54	16.45	—	От Орджоникидзе	591	Пр	106	9.5	23.19	4.3	...
...	22.17	9.47	18.5	23	От Беслан.....	591	Пр	83	7.24	20.43	22.4	...
...	23.44	12.2	19.50	106	Пр Прохладная.....	595	От	—	5.31	18.28	19.55	...
—	Пт. 48	Пт. 402	Пт. 62	Км	Орджоникидзевская ж. д.			Км	Пт. 47	Пт. 401	Пт. 61	—
...	МЖ	Ж	МЖ	—	От Прохладная X.....	Пр	182	4.25	13.5	15.8	...	...
...	1.57	15.25	23.7	9	У Приближный раз. X.....	А	174	12.52	14.55	...	...	...
...	2.19	16.7	24.33	17	Екатериноградский раз. X.....	А	166	4.3	12.38	14.42	...	...
...	2.32	16.3	23.47	25	Черноярская.....	А	157	3.51	12.23	14.29	...	...
...	2.44	16.47	23.59	33	Павлодольский раз. X.....	А	150	3.38	12.9	14.16	...	...
...	3.4	17.3	0.13	43	Луковский раз. X.....	А	140	11.51	14.1	...	...	...
...	3.9	17.30	0.31	50	Моздок X.....	Пр	133	3.12	11.36	13.47	...	...
...	3.31	18.25	0.57	59	Осетиновский раз. X.....	А	124	3.6	11.22	13.39	...	...
...	3.56	19.35	1.12	68	Стодеревская.....	А	115	2.45	10.51	13.14	...	...
...	4.8	19.50	1.37	79	Галюгаевский раз. X.....	А	104	10.26	13.0	...	...	...
...	4.22	20.27	1.57	89	Ищерская.....	А	94	2.20	10.1	12.45	...	...
...	4.45	20.43	2.11	100	Алпатово раз.....	А	83	2.6	9.21	12.30	...	...
...	...	20.56	2.24	109	Наурская.....	А	74	1.54	8.54	12.16	...	...
...	...	...	...	118	Калиновский раз.....	А	65	8.30	12.4	...	...	...
...	...	...	...	129	Терек.....	От	54	1.32	8.5	11.50	...	...
...	6.7	22.53	3.52	182	Пр Гудермес 588 .....	От	—	0.10	5.51	10.25	...	...

X Остановка для посадки и высадки пассажиров без багажа

+ Остановка только для высадки пассажиров без багажа.

Продолжение

**588. Прохладная - Моздок - Гудермес (от Терека) и обратно**

Беспересадочные сообщения см. в начале таблицы

...	1.57	15.25	23.7	—	От Прохладная.....	558	Пр	181	4.25	13.5	15.8	...
...	Пт. 48	Пт. 402	Пт. 62	Км	Орджоникидзевская ж. д.			Км	Пт. 47	Пт. 401	Пт. 61	—
...	МЖ	Ж	МЖ	—	От Терек.....	Пр	54	1.26	7.45	11.44	...	...
...	4.51	21.4	2.30	129	У Солкушкино раз. X.....	А	44	7.32	11.32	...	...	...
...	5.14	21.37	2.57	147	Тепловодный раз. X.....	А	36	1.5	7.8	11.20	...	...
...	5.27	21.53	3.10	156	Червленая X.....	А	27	0.52	6.55	11.7	...	...
...	5.39	22.5	3.22	165	Пр Червленая Узловая X.....	От	17	0.37	6.34	10.53	...	...
...	12.25	0.5	...	—	От Червленая.....	589	Пр	82	21.18	...	8.58	...
...	16.21	4.11	...	82	Пр Кизляр.....	От	—	17.12	...	4.52	...	...
...	...	17.12	...	82	От Кизляр.....	589	Пр	82	...	...	16.21	...
...	...	21.18	...	82	Пр Червленая.....	От	—	...	...	12.25	...	...
...	5.41	22.15	3.24	165	От Червленая Узловая X.....	Пр	17	0.33	6.20	10.51	...	...
...	5.55	22.37	3.38	174	У Брагуны раз. X.....	А	8	0.24	6.13	10.42	...	...
...	...	22.47	3.46	179	Гудермес II.....	А	3	6.4	10.33	...	...	...
...	6.7	22.53	3.52	182	Пр Гудермес I X.....	От	—	0.10	5.51	10.25	...	...
...	9.4	...	4.40	—	От Гудермес.....	Пр	166	0.38	1.52	...	...	...
...	9.48	...	5.37	36	Пр Грозный.....	От	130	23.46	1.5	...	...	...
...	16.10	...	10.50	166	Пр Орджоникидзе	От	—	19.31	21.20	...	...	...
...	6.22	0.46	4.7	—	От Гудермес.....	Пр	1054	23.53	4.30	10.10	...	...
...	17.13	13.7	15.54	499	Пр Баку.....	От	550	11.53	13.55	21.5	...	...
...	10.10	...	9.7	1954	Пр Тбилиси.....	От	—	21.30	...	6.20	...	...

X Остановка для посадки и высадки пассажиров без багажа.

**589. Гудермес - Кизляр и обратно.**

Без пересадки от Махач-Калы до Кизляра ж/си в 65/66 и 66/65.

...	...	9.23	15.14	—	От Грозный.....	36	Пр	36	14.33	23.42	...	...
...	...	10.21	15.51	36	Пр Гудермес.....	От	—	13.52	22.48	...	...	...
...	...	7.4	19.10	—	От Махач-Кала II	123	Пр	123	14.1	3.51	...	...
...	...	10.10	22.40	123	Пр Гудермес.....	От	—	10.50	0.46	...	...	...
—	—	Пт. 403/404	Пт. 65/66	Км	Орджоникидзевская ж. д.			Км	Пт. 65/66	Пт. 403/404	—	—
...	...	Ж	Ж	—	От Гудермес X.....	Пр	95	10.4	22.30	...	...	...
...	...	11.26	23.10	3	У Гудермес II.....	А	96	9.57	22.21	...	...	...
...	...	11.36	23.18	8	У Брагуны раз. X.....	А	91	9.46	22.8	...	...	...
...	...	11.50	23.30	17	Червленая Узлов. X.....	Пр	82	9.20	21.40	...	...	...
...	...	12.3	23.43	30	Шедринский X.....	А	69	8.58	21.18	...	...	...
...	...	12.25	0.5	47	Шелковская.....	А	53	8.21	20.41	...	...	...
...	...	13.3	0.43	61	Старогладковский раз. X.....	А	38	7.34	19.54	...	...	...
...	...	14.1	1.41	77	Каргинская.....	А	23	6.44	19.4	...	...	...
...	...	14.40	2.20	86	Пл. 65 км. X.....	А	14	5.59	18.19	...	...	...
...	...	15.28	3.8	99	Бороздинский раз. X.....	А	14	5.27	17.47	...	...	...
...	...	15.57	3.37	—	Кизляр X.....	От	—	4.52	17.22	...	...	...
...	...	16.21	4.11	—	...	...	—	...	...	...	...	...

X Остановка для посадки и высадки пассажиров без багажа.

+ Остановка только для высадки пассажиров без багажа.



590. Прохладная - Котляревская - Пальчин и обратно.

Без пересадки: от Москвы через Вологду — Роств до Нальчика м/сп в пл. 58 в 57.

01 Вьну чер. Прохладу до Нальчина ж/сч в пл. 64 и 67												
...	...	...	17.16	22.33	...	4 30	...	...	...	...	...	...
...	...	...	5 18	10.22	...	19 20	...	...	...	...	...	...
...	...	...	23.57	6. 2	10. 4	15. 2	...	...	...	...	...	...
...	...	...	5.26	12. 2	15 23	19 50	...	...	...	...	...	...
—	—	—	№. 56	№. 58	№. 64	№. 84	Ж	Ж	Ж	Ж	Ж	Ж
...	...	...	5 46	12 12	17 45	21 25	...	...	...	...	...	...
...	...	...	5 58	12 32	17 58	21 38	...	...	...	...	...	...
...	...	...	6 10	12 44	18 10	21 50	...	...	...	...	...	...
...	...	...	6 14	12 50	18 14	22. 0	...	...	...	...	...	...
...	...	...	6 31	13. 7	18 31	22 27	...	...	...	...	...	...
...	...	...	6 59	13 34	18 58	22 44	...	...	...	...	...	...
...	...	...	7 28	14. 3	19 27	23 13	...	...	...	...	...	...
...	...	...	8. 0	14 35	19 59	23 45	...	...	...	...	...	...
Орджоникидзевская ж. д.												
...	...	...	№. 56	№. 58	№. 64	№. 84	Ж	Ж	Ж	Ж	Ж	Ж
...	...	...	5 46	12 12	17 45	21 25	...	...	...	...	...	...
...	...	...	5 58	12 32	17 58	21 38	...	...	...	...	...	...
...	...	...	6 10	12 44	18 10	21 50	...	...	...	...	...	...
...	...	...	6 14	12 50	18 14	22. 0	...	...	...	...	...	...
...	...	...	6 31	13. 7	18 31	22 27	...	...	...	...	...	...
...	...	...	6 59	13 34	18 58	22 44	...	...	...	...	...	...
...	...	...	7 28	14. 3	19 27	23 13	...	...	...	...	...	...
...	...	...	8. 0	14 35	19 59	23 45	...	...	...	...	...	...
Орджоникидзевская ж. д.												
...	...	...	№. 56	№. 58	№. 64	№. 84	Ж	Ж	Ж	Ж	Ж	Ж
...	...	...	5 46	12 12	17 45	21 25	...	...	...	...	...	...
...	...	...	5 58	12 32	17 58	21 38	...	...	...	...	...	...
...	...	...	6 10	12 44	18 10	21 50	...	...	...	...	...	...
...	...	...	6 14	12 50	18 14	22. 0	...	...	...	...	...	...
...	...	...	6 31	13. 7	18 31	22 27	...	...	...	...	...	...
...	...	...	6 59	13 34	18 58	22 44	...	...	...	...	...	...
...	...	...	7 28	14. 3	19 27	23 13	...	...	...	...	...	...
...	...	...	8. 0	14 35	19 59	23 45	...	...	...	...	...	...
Орджоникидзевская ж. д.												
...	...	...	№. 56	№. 58	№. 64	№. 84	Ж	Ж	Ж	Ж	Ж	Ж
...	...	...	5 46	12 12	17 45	21 25	...	...	...	...	...	...
...	...	...	5 58	12 32	17 58	21 38	...	...	...	...	...	...
...	...	...	6 10	12 44	18 10	21 50	...	...	...	...	...	...
...	...	...	6 14	12 50	18 14	22. 0	...	...	...	...	...	...
...	...	...	6 31	13. 7	18 31	22 27	...	...	...	...	...	...
...	...	...	6 59	13 34	18 58	22 44	...	...	...	...	...	...
...	...	...	7 28	14. 3	19 27	23 13	...	...	...	...	...	...
...	...	...	8. 0	14 35	19 59	23 45	...	...	...	...	...	...
Орджоникидзевская ж. д.												
...	...	...	№. 56	№. 58	№. 64	№. 84	Ж	Ж	Ж	Ж	Ж	Ж
...	...	...	5 46	12 12	17 45	21 25	...	...	...	...	...	...
...	...	...	5 58	12 32	17 58	21 38	...	...	...	...	...	...
...	...	...	6 10	12 44	18 10	21 50	...	...	...	...	...	...
...	...	...	6 14	12 50	18 14	22. 0	...	...	...	...	...	...
...	...	...	6 31	13. 7	18 31	22 27	...	...	...	...	...	...
...	...	...	6 59	13 34	18 58	22 44	...	...	...	...	...	...
...	...	...	7 28	14. 3	19 27	23 13	...	...	...	...	...	...
...	...	...	8. 0	14 35	19 59	23 45	...	...	...	...	...	...
Орджоникидзевская ж. д.												
...	...	...	№. 56	№. 58	№. 64	№. 84	Ж	Ж	Ж	Ж	Ж	Ж
...	...	...	5 46	12 12	17 45	21 25	...	...	...	...	...	...
...	...	...	5 58	12 32	17 58	21 38	...	...	...	...	...	...
...	...	...	6 10	12 44	18 10	21 50	...	...	...	...	...	...
...	...	...	6 14	12 50	18 14	22. 0	...	...	...	...	...	...
...	...	...	6 31	13. 7	18 31	22 27	...	...	...	...	...	...
...	...	...	6 59	13 34	18 58	22 44	...	...	...	...	...	...
...	...	...	7 28	14. 3	19 27	23 13	...	...	...	...	...	...
...	...	...	8. 0	14 35	19 59	23 45	...	...	...	...	...	...
Орджоникидзевская ж. д.												
...	...	...	№. 56	№. 58	№. 64	№. 84	Ж	Ж	Ж	Ж	Ж	Ж
...	...	...	5 46	12 12	17 45	21 25	...	...	...	...	...	...
...	...	...	5 58	12 32	17 58	21 38	...	...	...	...	...	...
...	...	...	6 10	12 44	18 10	21 50	...	...	...	...	...	...
...	...	...	6 14	12 50	18 14	22. 0	...	...	...	...	...	...
...	...	...	6 31	13. 7	18 31	22 27	...	...	...	...	...	...
...	...	...	6 59	13 34	18 58	22 44	...	...	...	...	...	...
...	...	...	7 28	14. 3	19 27	23 13	...	...	...	...	...	...
...	...	...	8. 0	14 35	19 59	23 45	...	...	...	...	...	...
Орджоникидзевская ж. д.												
...	...	...	№. 56	№. 58	№. 64	№. 84	Ж	Ж	Ж	Ж	Ж	Ж
...	...	...	5 46	12 12	17 45	21 25	...	...	...	...	...	...
...	...	...	5 58	12 32	17 58	21 38	...	...	...	...	...	...
...	...	...	6 10	12 44	18 10	21 50	...	...	...	...	...	...
...	...	...	6 14	12 50	18 14	22. 0	...	...	...	...	...	...
...	...	...	6 31	13. 7	18 31	22 27	...	...	...	...	...	...
...	...	...	6 59	13 34	18 58	22 44	...	...	...	...	...	...
...	...	...	7 28	14. 3	19 27	23 13	...	...	...	...	...	...
...	...	...	8. 0	14 35	19 59	23 45	...	...	...	...	...	...
Орджоникидзевская ж. д.												
...	...	...	№. 56	№. 58	№. 64	№. 84	Ж	Ж	Ж	Ж	Ж	Ж
...	...	...	5 46	12 12	17 45	21 25	...	...	...	...	...	...
...	...	...	5 58	12 32	17 58	21 38	...	...	...	...	...	...
...	...	...	6 10	12 44	18 10	21 50	...	...	...	...	...	...
...	...	...	6 14	12 50	18 14	22. 0	...	...	...	...	...	...
...	...	...	6 31	13. 7	18 31	22 27	...	...	...	...	...	...
...	...	...	6 59	13 34	18 58	22 44	...	...	...	...	...	...
...	...	...	7 28	14. 3	19 27	23 13	...	...	...	...	...	...
...	...	...	8. 0	14 35	19 59	23 45	...	...	...	...	...	...
Орджоникидзевская ж. д.												
...	...	...	№. 56	№. 58	№. 64	№. 84	Ж	Ж	Ж	Ж	Ж	Ж
...	...	...	5 46	12 12	17 45	21 25	...	...	...	...	...	...
...	...	...	5 58	12 32	17 58	21 38	...	...	...	...	...	...
...	...	...	6 10	12 44	18 10	21 50	...	...	...	...	...	...
...	...	...	6 14	12 50	18 14	22. 0	...	...	...	...	...	...
...	...	...	6 31	13. 7	18 31	22 27	...	...	...	...	...	...
...	...	...	6 59	13 34	18 58	22 44	...	...	...	...	...	...
...	...	...	7 28	14. 3	19 27	23 13	...	...	...	...	...	...
...	...	...	8. 0	14 35	19 59	23 45	...	...	...	...	...	...
Орджоникидзевская ж. д.												
...	...	...	№. 56	№. 58	№. 64	№. 84	Ж	Ж	Ж	Ж	Ж	Ж
...	...	...	5 46	12 12	17 45	21 25	...	...	...	...	...	...
...	...	...	5 58	12 32	17 58	21 38	...	...	...	...	...	...
...	...	...	6 10	12 44	18 10	21 50	...	...	...	...	...	...
...	...	...	6 14	12 50	18 14	22. 0	...	...	...	...	...	...
...	...	...	6 31	13. 7	18 31	22 27	...	...	...	...	...	...
...	...	...	6 59	13 34	18 58	22 44	...	...	...	...	...	...
...	...	...	7 28	14. 3	19 27	23 13	...	...	...	...	...	...
...	...	...	8. 0	14 35	19 59	23 45	...	...	...	...	...	...
Орджоникидзевская ж. д.												
...	...	...	№. 56	№. 58	№. 64	№. 84	Ж	Ж	Ж	Ж	Ж	Ж
...	...	...	5 46	12 12	17 45	21 25	...	...	...	...	...	...
...	...	...	5 58	12 32	17 58	21 38	...	...	...	...	...	...
...	...	...	6 10	12 44	18 10	21 50	...	...	...	...	...	...
...	...	...	6 14	12 50	18 14	22. 0	...	...	...	...	...	...
...	...	...	6 31	13. 7	18 31	22 27	...	...	...	...	...	...
...	...	...	6 59	13 34	18 58	22 44	...	...	...	...	...	...
...	...	...	7 28	14. 3	19 27	23 13	...	...	...	...	...	...
...	...	...	8. 0	14 35	19 59	23 45	...	...	...	...	...	...
Орджоникидзевская ж. д.												
...	...	...	№. 56	№. 58	№. 64	№. 84	Ж	Ж	Ж	Ж	Ж	Ж
...	...	...	5 46	12 12	17 45	21 25	...	...	...	...	...	...
...	...	...	5 58	12 32	17 58	21 38	...	...	...	...	...	...
...	...	...	6 10	12 44	18 10	21 50	...	...	...	...	...	...
...	...	...	6 14	12 50	18 14	22. 0	...	...	...	...	...	...
...	...	...	6 31	13. 7	18 31	22 27	...	...	...	...	...	...
...	...	...	6 59	13 34	18 58	22 44	...	...	...	...	...	...
...	...	...	7 28	14. 3	19 27	23 13	...	...	...	...	...	...
...	...	...	8. 0	14 35	19 59	23 45	...	...	...	...	...	...
Орджоникидзевская ж. д.												
...	...	...	№. 56	№. 58	№. 64	№. 84	Ж	Ж	Ж	Ж	Ж	Ж
...	...	...	5 46	12 12	17 45	21 25	...	...	...	...	...	...
...	...	...	5 58	12 32	17 58	21 38	...	...	...	...	...	...
...	...	...	6 10	12 44	18 10	21 50	...	...	...	...	...	...
...	...	...	6 14	12 50	18 14	22. 0	...	...	...	...	...	...
...	...	...	6 31	13. 7	18 31	22 27	...	...	...	...	...	...
...	...	...	6 59	13 34	18 58	22 44	...	...	...	...	...	...
...	...	...	7 28	14. 3	19 27	23 13	...	...	...	...	...	...
...	...	...	8. 0	14 35	19 59	23 45	...	...	...	...	...	...
Орджоникидзевская ж. д.												
...	...	...	№. 56	№. 58	№. 64	№. 84	Ж	Ж	Ж	Ж	Ж	Ж
...	...	...	5 46	12 12	17 45	21 25	...	...	...	...	...	...
...	...	...	5 58	12 32	17 58	21 38	...	...	...	...	...	...
...	...	...	6 10	12 44	18 10	21 50	...	...	...	...	...	...
...	...	...	6 14	12 50	18 14	22. 0	...	...	...	...	...	...
...	...											

х Остановка для посадки и высадки пассажиров без багажа.

591. Беслан - Орджоникидзе и обратно.

От Москвы чер. Воронеж до Орджоникидзе **СВ**, м/сн. ж/сп ж в пл. 20 и 19  
От Баку черз Ереван до Орджоникидзе **СВ**, м/сн. ж/сп ж в пл. 20 и 19

без перевода

[illegible]

Между Беспаном и Орджоникидзе на пассажирск. пл. билеты выдаются по пригор. тарифу.

592. Махач-Кала II порт - Буйнакск и обратно.

...	...	19.30	0.55	—	От Баку.....	565	Пр	376	21.40	14.30	...	...	
...	...	5.42	10.49	376	Пр Махач-Кала II	—	От	—	13.8	4.1	...	...	
...	...	4.30	11.17	—	От Ростов.....	565	Пр	944	14.45	4.25	...	...	
...	...	5.0	14.1	944	Пр Махач-Кала II	—	От	—	18.45	1.1	...	...	
—	—	Пч. 85 Ж	Пт. 41 Ж	Км	Орджоникидзевская жел. дор.				Км	Пч. 86 Ж	Пт. 42 Ж	—	—
...	...	6.44	16.45	—	От Махач-Кала II	56	Пр	56	12.30	22.27	...	...	
...	...	6.55	16.57	3	Махач-Кала I	53	↑	53	12.21	22.28	...	...	
...	...	7.6	17.8	10	Коркмасовка раз. x	46	↑	46	12.11	22.18	...	...	
...	...	7.18	17.19	16	Шамхал раз. x	40	↑	40	12.1	22.8	...	...	
...	...	7.53	17.55	27	Кум-Торкале.....	30	↑	30	11.36	21.43	...	...	
...	...	—	—	34	Капчугай раз. f	22	↑	22	—	—	...	...	
...	...	—	—	50	Куфыр-Кумых раз. x	6	↑	6	—	—	...	...	
...	...	9.25	19.26	56	Пр Буйнакск	—	От	—	10.15	20.20	...	...	

× Остановка для посадки и высадки пассажиров без багажа.  
 † Остановка только для высадки пассажиров без багажа.

**598. Курганная - Лабинская и обратно.**

Без пересадки от Армавира до Лабинской ж в пп. 415 и 416.

...	1.20	9.1 <sup>с</sup>	18.38	—	От Армавир.....	} 580	Пр	45	3.16	11.45	16.20	...	
...	2.13	10.25	20.20	45	Пр Курганная....		От	—	1.35	10.30	14.36	...	
...	16.7	2.40	12.36	—	От Туапсе.....	} 580	Пр	191	7.59	17.38	0.37	...	
...	1.4	10.8	19.96	191	Пр Курганная.....		От	—	0.30	10.38	16.19	...	
—	Пт. 411 Ж	Пт. 413 Ж	Пт. 415 Ж	Км	им. Ворошилова К. Е. жел. дор.				Км	Пт. 414 Ж	Пт. 412 Ж	Пт. 416 Ж	—
...	2.30	10.44	20.5	—	От Курганная X.....	Пр	33	0.10	8.30	14.18	...		
...	3.23	11.27	21.35	18	У Родниковская.....	↑	16	23.45	8.5	13.53	...		
...	4.4	12.8	22.14	33	Пр Лабинская X.....	От	—	23.7	7.22	13.10	...		

### 594. Белореченская - Туха и обратно.

1.20	14.45	—	От Армавир.....	580	Пр	108	11.45	20.5	
3.53	18.20	109	Пр Белореченская.....		От	—	8.21	17.4	
1.32	12.36	—	От Туапсе.....	580	Пр	128	12.8	0.3	
5.57	17.33	128	Пр Белореченская.....		От	—	8.20	19.0	
18.3	...	—	От Хаджох.....	581	Пр	65	13.38	...	
20.54	5.30	41	От Майкоп.....		Пр	24	10.27	20.2	
21.45	6.20	65	Пр Белореченская.....		От	—	9.10	19.10	
Пт. 407/421	Пт. 409/423	Км	им. Ворошилова К. Е. жел. дор.				Км	Пт. 408/422	Пт. 410/424
Ж	Ж						Ж	Ж	
6.41	20.25	—	От Белореченская X.....	Пр	57	4.36	13.5		
7.4	20.48	11	У Пшихский.....	А	46	4.20	13.3		
7.26	21.10	20	Пр Комсомольская.....	От	37	3.53	13.20		
7.40	21.20		От	Пр		3.10	13.3		
8.16	22.7	32	У Ерик раз.....	А	25	2.38	12.3		
8.28	22.9	—	У Пл. 16 кмX.....	А	—	2.15	12.17		
8.51	22.42	45	От Анжеронская.....	От	12	1.52	11.54		
9.14	23.7		Пр	Пр		1.27	11.34		
9.52	23.44	57	У Нефтегорск.....	А	—	1.5	11.12		
10.4	23.56	—	Пр Туха.....	От	—	0.38	10.44		

\* Остановка для посадки и высадки пассажиров без багажа.



## 595. Тбилиси - Батуми

От Баку до Батуми м/сп, ж/сп, ж } в п. 74.  
 " Боржомин ж/сп  
 " Озургет до Батуми ж в п. 128, 126 и 124.  
 " Тбилиси до Кутаиси, ж/сп, ж в п. 50.  
 " Потн порта ж/сп, ж в п. 52.  
 " Кутаиси до Потн порта ж в п. 70.  
 " Боржомин до Батуми ж } в п. 74.  
 " до Баку ж

пересадки:  
 в

Ленинград	Москва	Харьков	Ростов	Баку	Тбилиси	Ом	КМ	Пл. 50	Пл. 54	Пл. 74	Пл. 106	Пл. 102	Пл. 46	Пл. 104	Пл. 56	Пл. 92	Пл. 42	Пл. 76	Пл. 52	Пл. 44
100/Ом	651	120/Ом	1435	526/Ом	2014	505/Ом	3334	Пр 3870	...	...	...	...	17.10	...	1.50	...	...	...	...	...
Тбилиси X	...	...	...	...	...	...	...	...	...	...	...	...	...	...	...	...	...	...	...	...
Дидубе раз.	...	...	...	...	...	...	...	...	...	...	...	...	...	...	...	...	...	...	...	...
Авчалы Y	...	...	...	...	...	...	...	...	...	...	...	...	...	...	...	...	...	...	...	...
Загс раз.	...	...	...	...	...	...	...	...	...	...	...	...	...	...	...	...	...	...	...	...
Михета X	...	...	...	...	...	...	...	...	...	...	...	...	...	...	...	...	...	...	...	...
Дзевги раз.	...	...	...	...	...	...	...	...	...	...	...	...	...	...	...	...	...	...	...	...
Ксанка Y	...	...	...	...	...	...	...	...	...	...	...	...	...	...	...	...	...	...	...	...
Хандаки раз.	...	...	...	...	...	...	...	...	...	...	...	...	...	...	...	...	...	...	...	...
Кавтисхеви раз.	...	...	...	...	...	...	...	...	...	...	...	...	...	...	...	...	...	...	...	...
Каспи...	...	...	...	...	...	...	...	...	...	...	...	...	...	...	...	...	...	...	...	...
Метехи...	...	...	...	...	...	...	...	...	...	...	...	...	...	...	...	...	...	...	...	...
Гракали...	...	...	...	...	...	...	...	...	...	...	...	...	...	...	...	...	...	...	...	...
Уплис-Цихе раз.	...	...	...	...	...	...	...	...	...	...	...	...	...	...	...	...	...	...	...	...
Гори X	...	...	...	...	...	...	...	...	...	...	...	...	...	...	...	...	...	...	...	...
Скра...	...	...	...	...	...	...	...	...	...	...	...	...	...	...	...	...	...	...	...	...
Карели Y	...	...	...	...	...	...	...	...	...	...	...	...	...	...	...	...	...	...	...	...
Агара...	...	...	...	...	...	...	...	...	...	...	...	...	...	...	...	...	...	...	...	...
Гоми...	...	...	...	...	...	...	...	...	...	...	...	...	...	...	...	...	...	...	...	...
Осиаури раз.	...	...	...	...	...	...	...	...	...	...	...	...	...	...	...	...	...	...	...	...
Хашури X	...	...	...	...	...	...	...	...	...	...	...	...	...	...	...	...	...	...	...	...
Хашури...	...	...	...	...	...	...	...	...	...	...	...	...	...	...	...	...	...	...	...	...
Боржомин парк...	...	...	...	...	...	...	...	...	...	...	...	...	...	...	...	...	...	...	...	...
Хашури...	...	...	...	...	...	...	...	...	...	...	...	...	...	...	...	...	...	...	...	...
Сурами...	...	...	...	...	...	...	...	...	...	...	...	...	...	...	...	...	...	...	...	...

Хашури X	...	...	...	...	...	...	...	...	...	...	...	...	...	...	...	...	...	...	...	...	...
Лихи...	...	...	...	...	...	...	...	...	...	...	...	...	...	...	...	...	...	...	...	...	...
Ципа...	...	...	...	...	...	...	...	...	...	...	...	...	...	...	...	...	...	...	...	...	...
Молиты Y	...	...	...	...	...	...	...	...	...	...	...	...	...	...	...	...	...	...	...	...	...
Мерелны...	...	...	...	...	...	...	...	...	...	...	...	...	...	...	...	...	...	...	...	...	...
Харагоули...	...	...	...	...	...	...	...	...	...	...	...	...	...	...	...	...	...	...	...	...	...
Дзирулы...	...	...	...	...	...	...	...	...	...	...	...	...	...	...	...	...	...	...	...	...	...
Шорпани X	...	...	...	...	...	...	...	...	...	...	...	...	...	...	...	...	...	...	...	...	...
Сачхери...	...	...	...	...	...	...	...	...	...	...	...	...	...	...	...	...	...	...	...	...	...
Шорпани...	...	...	...	...	...	...	...	...	...	...	...	...	...	...	...	...	...	...	...	...	...
Шорпани X	...	...	...	...	...	...	...	...	...	...	...	...	...	...	...	...	...	...	...	...	...
Джугели X	...	...	...	...	...	...	...	...	...	...	...	...	...	...	...	...	...	...	...	...	...
Аргвети раз.	...	...	...	...	...	...	...	...	...	...	...	...	...	...	...	...	...	...	...	...	...
Свири...	...	...	...	...	...	...	...	...	...	...	...	...	...	...	...	...	...	...	...	...	...
Алжаметы...	...	...	...	...	...	...	...	...	...	...	...	...	...	...	...	...	...	...	...	...	...
Риони X	...	...	...	...	...	...	...	...	...	...	...	...	...	...	...	...	...	...	...	...	...
Риони...	...	...	...	...	...	...	...	...	...	...	...	...	...	...	...	...	...	...	...	...	...
Кутаиси...	...	...	...	...	...	...	...	...	...	...	...	...	...	...	...	...	...	...	...	...	...
Кутаиси...	...	...	...	...	...	...	...	...	...	...	...	...	...	...	...	...	...	...	...	...	...
Риони X	...	...	...	...	...	...	...	...	...	...	...	...	...	...	...	...	...	...	...	...	...
Риони...	...	...	...	...	...	...	...	...	...	...	...	...	...	...	...	...	...	...	...	...	...
Броцесули раз.	...	...	...	...	...	...	...	...	...	...	...	...	...	...	...	...	...	...	...	...	...
Мухиани...	...	...	...	...	...	...	...	...	...	...	...	...	...	...	...	...	...	...	...	...	...
Копитнари...	...	...	...	...	...	...	...	...	...	...	...	...	...	...	...	...	...	...	...	...	...
Ианети...	...	...	...	...	...	...	...	...	...	...	...	...	...	...	...	...	...	...	...	...	...
Самтредиа X	...	...	...	...	...	...	...	...	...	...	...	...	...	...	...	...	...	...	...	...	...
Самтредиа...	...	...	...	...	...	...	...	...	...	...	...	...	...	...	...	...	...	...	...	...	...
Поти порт	...	...	...	...	...	...	...	...	...	...	...	...	...	...	...	...	...	...	...	...	...
Самтредиа X	...	...	...	...	...	...	...	...	...	...	...	...	...	...	...	...	...	...	...	...	...
Саджевахо...	...	...	...	...	...	...	...	...	...	...	...	...	...	...	...	...	...	...	...	...	...
Нигонти...	...	...	...	...	...	...	...	...	...	...	...	...	...	...	...	...	...	...	...	...	...
Ланхуты Y	...	...	...	...	...	...	...	...	...	...	...	...	...	...	...	...	...	...	...	...	...
Джуматы Y	...	...	...	...	...	...	...	...	...	...	...	...	...	...	...	...	...	...	...	...	...
Супса Y	...	...	...	...	...	...	...	...	...	...	...	...	...	...	...	...	...	...	...	...	...
Уреки раз.	...	...	...	...	...	...	...	...	...	...	...	...	...	...	...	...	...	...	...	...	...
Нотанеби Y	...	...	...	...	...	...	...	...	...	...	...	...	...	...	...	...	...	...	...	...	...
Озургеты...	...	...	...	...	...	...	...	...	...	...	...	...	...	...	...	...	...	...	...	...	...
Нотанеби...	...	...	...	...	...	...	...	...	...	...	...	...	...	...	...	...	...	...	...	...	...
Нотанеби Y	...	...	...	...	...	...	...	...	...	...	...	...	...	...	...	...	...	...	...	...	...
Очамури...	...	...	...	...	...	...	...	...	...	...	...	...	...	...	...	...	...	...	...	...	...
Кобулету Y	...	...	...	...	...	...	...	...	...	...	...	...	...	...	...	...	...	...	...	...	...
Чаква Y	...	...	...	...	...	...	...	...	...	...	...	...	...	...	...	...	...	...	...	...	...
Махнджаури раз.	...	...	...	...	...	...	...	...	...	...	...	...	...	...	...	...	...	...	...	...	...
Батуми тов.	...	...	...	...	...	...	...	...	...	...	...	...	...	...	...	...	...	...	...	...	...
Батуми пас. X	...	...	...	...	...	...	...	...	...	...	...	...	...	...	...	...	...	...	...	...	...







**596. Самтредиа - Поти порт и обратно.**

Без пересадки: От Тбилиси чер. Самтредиа до Поти порта м/сп, ж/сп, ж в пп. 52 и 51

Очемчири, Келасури 595 м/сп, ж/сп, ж в пп. 76 и 75 м/сп, ж/сп, ж в пп. 46 и 45

От Кутиси до Поти порта ж в пп. 69 и 70.

20.40	22.40	23.40	8.30	13.52	—	От Тбилиси...	Пр	245	9.2	12.10	23.55	0.41
2.13	3.45	4.29	14.28	19.3	180	От Шоропани...	Пр	65	3.31	7.0	18.12	19.22
4.10	5.30	6.0	16.32	20.59	245	Пр Самтредиа...	От	—	1.2	4.49	16.2	17.31
2.30	2.30	4.46	17.20	19.25	—	От Кутаиси...	Пр	39	2.0	6.40	11.25	20.40
4.10	5.30	6.0	18.57	20.50	39	Пр Самтредиа...	От	—	1.2	4.49	9.55	16.2
0.15	...	7.0	12.0	...	—	От Батуми...	Пр	104	5.45	8.55	19.20	20.45
2.53	...	1.0	15.40	...	104	Пр Самтредиа...	От	—	2.21	6.20	14.58	17.0

Пч. 75	Пч. 51	Пч. 135	Пч. 69	Пч. 45	Км	Закавказская жел. дор.	Км	Пч. 52	Пч. 76	Пч. 70	Пч. 136	Пч. 46
М Ж	М Ж	Ж	Ж	М Ж				М Ж	М Ж	Ж	Ж	М Ж
4.83	5.50	9.36	19.30	11.10	—	От Самтредиа X	Пр	68	0.42	4.26	9.30	15.32
5.9	6.18	10.5	20.0	11.34	14	Абаша	Пр	55	0.13	3.56	9.1	15.3
5.36	6.45	10.32	20.27	21.55	28	Пр Миха-Цхавия X	От	40	23.41	3.25	8.29	14.32
5.50	...	...	...	22.10	—	От Миха-Цхавия	Пр	79	...	3.10	...	16.5
...	...	...	...	...	46	Пр Зугдиди	От	45	...	1.24	...	...
8.56	...	...	...	0.48	79	Пр Очемчири	От	—	...	23.0	...	13.25
...	6.52	10.38	20.37	...	28	От Миха-Цхавия X	Пр	40	23.31	...	8.23	14.25
...	7.11	10.57	20.57	...	38	Квалони	Пр	31	23.16	...	8.5	14.7
...	7.35	11.31	21.21	...	51	Чаладиды	Пр	18	22.50	...	7.40	13.42
...	7.57	11.53	21.43	...	66	Пр Поти X	Пр	3	22.24	...	7.3	13.17
...	8.8	12.3	21.53	...	68	От Поти порт	От	—	22.12	...	6.52	13.7
...	8.15	12.10	22.0	...	68	Пр Поти порт	От	—	22.5	...	6.45	13.0

**597. Хашури - Сурами.**

Батуми...	595	От	—	...	...	20.30	0.15	...	...	...	...	12.0
Хашури...	595	Пр	229	...	...	4.44	7.0	...	...	...	...	20.20
Тбилиси...	595	От	—	20.40	22.40	23.40	0.51	7.3	8.30	...	13.52	17.10
Хашури...	595	Пр	120	23.50	1.15	2.9	3.50	10.49	11.54	...	16.32	19.39

Закавказская жел. дор.	Км	Пч. 191	Пч. 193	Пч. 195	Пч. 197	Пч. 199	Пч. 201	Пч. 203	Пч. 205	Пч. 207	Пч. 209
		Ж	Ж	Ж	Ж	Ж	Ж	Ж	Ж	Ж	Ж
Хашури X	От	—	0.24	4.26	6.6	9.26	11.21	12.50	15.20	17.40	19.46
Сурами	Пр	5	0.38	4.40	6.20	9.40	11.35	13.4	15.34	17.54	20.0

**597. Сурами - Хашури**

Закавказская жел. дор.	Км	Пч. 192	Пч. 194	Пч. 196	Пч. 198	Пч. 200	Пч. 202	Пч. 204	Пч. 206	Пч. 208	Пч. 210
		Ж	Ж	Ж	Ж	Ж	Ж	Ж	Ж	Ж	Ж
Сурами	От	—	1.46	5.0	6.36	10.12	11.48	13.26	15.56	18.10	20.14
Хашури X	Пр	5	2.0	5.14	6.50	10.26	12.2	13.40	16.10	18.24	20.28
Хашури	От	—	2.37	6.11	7.15	...	...	16.45	20.36	21.36	1.38
Тбилиси	Пр	120	5.40	9.2	9.40	...	...	20.5	23.55	0.41	4.40
Хашури	От	—	2.30	...	...	12.16	...	...	...	22.28	...
Батуми	Пр	229	8.55	...	...	20.45	...	...	...	5.45	...

**598. Нотанеби - Озургеты и обратно.**

Без пересадки: От Тбилиси чер. Нотанеби до Озургет м/сп, ж/сп в п. 123 и 126.

От Батуми чер. Нотанеби до Озургет ж в пп. 123, 124, 125, 126, 127 и 128.

...	23.40	...	8.30	—	От Тбилиси	Пр	311	...	23.55	7.35	...
...	7.45	...	19.12	311	Пр Нотанеби	От	—	...	13.30	22.2	...
...	5.30	15.20	19.5	—	От Батуми	Пр	38	7.15	15.35	21.50	...
...	7.35	17.8	21.15	38	Пр Нотанеби	От	—	5.40	13.45	20.5	...

	Пч. 123	Пч. 125	Пч. 127	Км	Закавказская ж. д.	Км	Пч. 128	Пч. 124	Пч. 126	
	Ж	Ж	Ж				Ж	Ж	Ж	
...	8.0	17.28	22.7	—	От Нотанеби	Пр	19	5.23	13.10	19.50
...	8.29	17.54	22.34	9	Мерия раз.	От	10	5.1	12.48	19.28
...	8.55	18.20	23.0	19	Пр Озургеты X	От	—	4.30	12.15	19.0

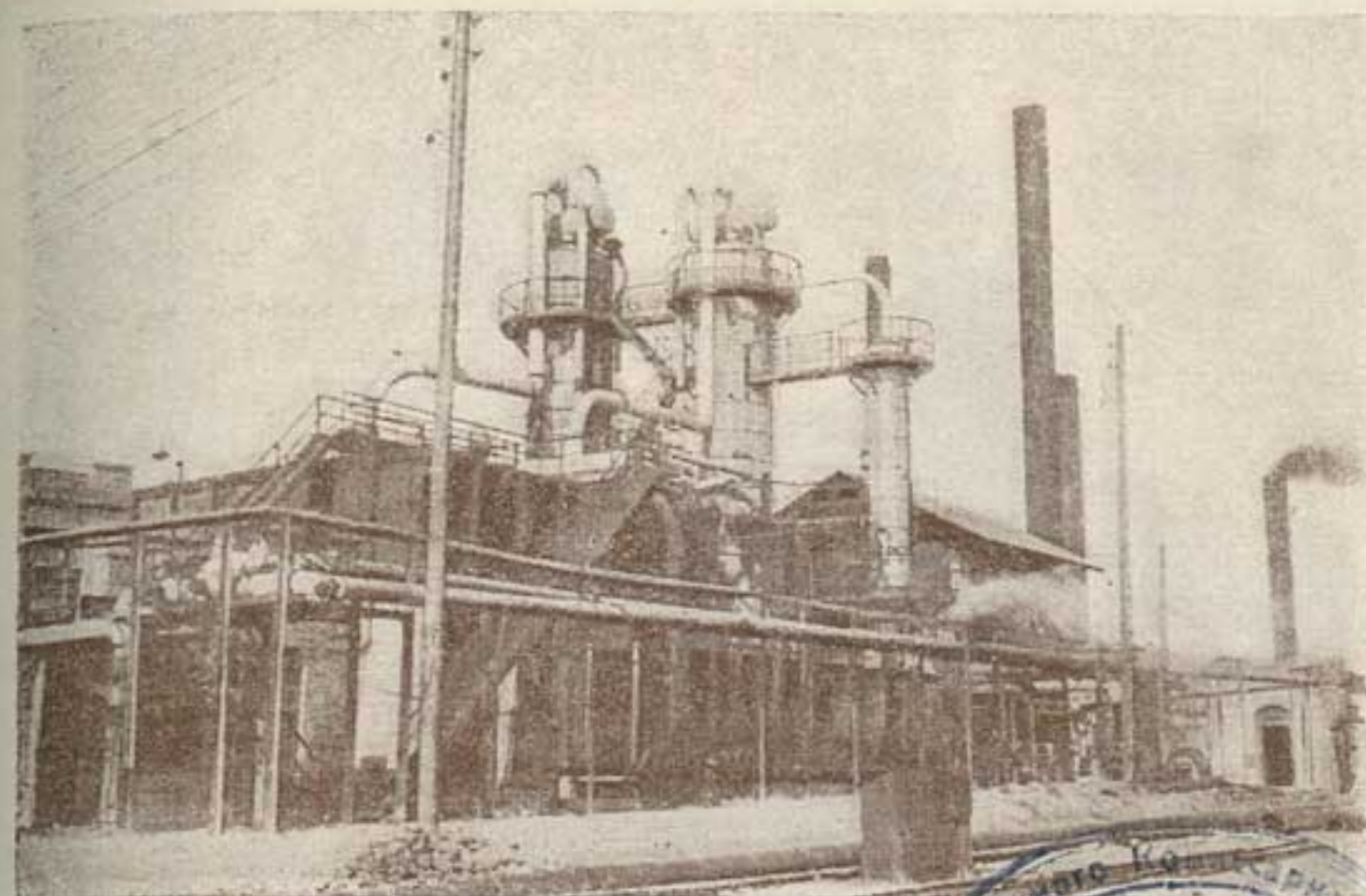

Баку. Нефтеперегонный завод им. Сталина



Ереван. Площадь им. Абовяна



601. Муха Цханая - Фемчири - Ёласури

и обратно.

Без переадаптации: от Тбилиси чер. Самтрелиа до Келасури  $\frac{68}{3}$  м/сн, ж/сн, ж в пп. 75 н 76

20.40	13.52	—	№ Тбилиси	595	Пр 273	12.10	0.41
4.34	21.10	245	№ Самтредиа ..	596	Пр 28	4.26	17.10
5.36	21.55	273	Пр Муха Цханая	—	—	3.25	16.20
22.5	13.0	—	№ Попи лорт.	597	Пр 40	8.15	22.0
23.34	14.25	40	Пр Муха Цханая	—	—	6.52	20.37
Ич. 75	№. 45	—	Закавказская ж. д.	—	—	Ич. 76	№. 46
М Ж	М Ж	—	—	—	—	М Ж	М Ж
5.50	22.10	—	от Муха Цханая	126	Пр	3.10	16.5
—	—	4	Цивн пл.....	122	—	—	—
—	—	10	Земо-Квалони пл..	116	—	—	—
—	—	14	Наджихеви раз....	112	—	—	—
—	—	19	Мунчия пл.....	107	—	—	—
6.37	22.48	22	Хета	104	Пр	2.20	15.25
6.41	22.51	30	Цацкви пл.....	96	Пр	2.16	15.22
—	—	33	Циашн пл.....	93	—	—	—
7.24	23.25	40	Мнгари	86	Пр	1.44	14.55
...	...	46	Зугдиди	92	Пр	1.36	...
...	...	46	Мнгари	86	Пр	1.24	...
...	...	40	Тагилони пл.....	81	Пр	1.9	...
7.34	23.32	45	Сатанджио пл.....	76	Пр	0.50	...
—	—	50	Гали .....	64	Пр	0.38	14.48
8.10	0.8	55	Ачигварн пл.....	56	Пр	—	—
—	—	62	Анария пл.....	47	Пр	0.3	14.16
—	—	71	Очмчери.....	34	Пр	—	—
8.56	0.48	79	Тамыш.....	14	Пр	23.0	13.25
9.10	1.0	92	Дранды.....	—	—	22.45	13.13
9.44	1.30	112	Акваска пл.....	—	—	22.15	12.46
10.38	2.21	126	Келасури.....	—	—	21.25	12.1
—	—	—	—	—	—	—	—
11.10	2.50	—	—	—	—	20.43	11.29

Б.Ф. А.Ят - Линдквист - Ят и обратно.

Без пересадки от Бану тер. длит до Нафана м/сн. ж в ян. 82/811 и 312/81.

№	И	Ж	Км	Закавказская ж. д.	К	У	И	Ж	№
...	6.20		467	Тбилиси	15	от	15	от	467
...	18.7			Алят...	15	от	15	от	—
...	16.32			Баку...	15	от	15	от	83
...	19.5			Алят...	15	от	15	от	—
—	№ 82	И Ж	Км	Закавказская ж. д.	К	У	И	Ж	№
...	19.15		—	Алят Закавк.	15	от	15	от	322
...	20.5		5	Алят пристань...	15	от	15	от	317
...	21.30		47	Мирза-Давудлы...	15	от	15	от	275
...	22.29		85	Сараджалар...	15	от	15	от	237
...	22.50			—	15	от	15	от	7
...	23.34			7 Пр Сабир...	15	от	15	от	—
...	21.28			—	15	от	15	от	7
...	22.12			7 Пр Сабир...	15	от	15	от	—
...	22.40		85	Сараджалар...	15	от	15	от	237
...	23.7		96	Саатлы...	15	от	15	от	226
...	0.5		124	Каралонлы...	15	от	15	от	198
...	0.58		151	Халач раз...	15	от	15	от	171
...	1.27		164	Дашбурун...	15	от	15	от	158
...	2.2		176	Бегманлы раз...	15	от	15	от	146
...	2.46		—	Больш. Бегманлы...	15	от	15	от	—
...	3.16		203	Горализ	15	от	15	от	119
...	—		216	Маральяни пост...	15	от	15	от	106
...	4.25		226	Махмудлы раз...	15	от	15	от	96
...	—		236	Султанлы...	15	от	15	от	86
...	—		247	Халафли...	15	от	15	от	75
...	—		256	Худаферин...	15	от	15	от	66
...	—		260	Кумлах...	15	от	15	от	62
...	6.40		269	Акара...	15	от	15	от	53
...	7.22		283	Миндженъ	15	от	15	от	39
...	...		309	Шейфлю...	15	от	15	от	13
...	...		322	Израил...	15	от	15	от	—
№ 311	И Ж	Км	И	Ж	Км	У	И	Ж	№
8.50	...		...	...	...	...	...	...	16.312
11.20	...		...	...	...	...	...	...	16.312
...	...		...	...	...	...	...	...	14.8

600. Сараднялар - Сябр и обратно.

600. Сараджыяр - Сабир и обратно.

...	16.32	—	№ Баку...	565/гр	168	...	5.0	...
...	22.29	168	Пр Сарджандияр	590/оп	—	...	1.35	...
...	17.5	—	№ Миндженвалъ	599/гр	198	...	...	7.22
...	1.20	198	Пр Сарджандияр	Оп	—	...	...	22.40
№. 813 Ж	№. 815 Ж	Км	Закавказская ж. д.			Км	№. 814 Ж	№. 816 Ж
1.45	22.50	—	Пр Сарджандияр	...	Пр	7	1.2	22.12
2.29	23.34	7	Пр Сивбир	...	Пр	—	0.18	21.28



## 602. Гурджаани - Цнорис Цхали

и обратно.

Без пересадки от Тбилиси чер. Гурджали до Цорис Цхали м/сн, ж/сн в пп. 66 и 65 и ж в пп. 222 и 221.

...	...	0.20	10.28	—	От Тбилиси ...	607	Пр 123	19. 5	6.10	...	...
...	...	7. 0	17.13	123	Пр Гурджаани	От —	—	12.30	23.46	...	...
...	...	21.25	7.50	—	от Телави ...	607	Пр 34	19.35	6.30	...	...
...	...	23. 6	9.25	34	Пр Гурджаани	От —	—	17.47	4.46	...	...
—	—	Пр 66	Пр 222	Км	Закавказская ж. д.			Пр 66	Пр 221	—	—
		М Ж	Ж					М Ж	Ж		
...	...	7.30	18.14	—	От Гурджаани	Х.....	Пр 22	12.30	22.35	...	...
...	...	7.56	18.46	11	Карданахи	Х.....	Пр 11	11.25	22. 0	...	...
...	...	8.20	19.10	22	Пр Цюрих-Цюрих	Х.....	От —	10.50	21.20	...	...

**603. Шорани - Чнатура - Сачхери и обратно.**

2.40	0.51	8.30	13.52	—	от	Тбилиси.....	595	Пр	180	7.35	...	23.55	4.40	
3.35	6.22	14.19	18.57	180	Пр	Шорепани.....	595	От	—	2.18	...	18.21	23.7	
20.30	0.15	...	12.0	—	от	Батуми.....	595	Пр	169	8.55	...	20.45	...	
2.2	4.58	...	18.12	169	Пр	Шорепани.....	595	От	—	4.29	...	14.28	...	
№ 245	№ 247	№ 249	№ 251	Км	Узкоколейная ветвь Закавказской жел. дор.					Км	№ 252	№ 246	№ 248	№ 250
М Ж	М Ж	М Ж	М Ж								М Ж	М Ж	М Ж	М Ж
4.0	7.23	15.4	19.35	—	от	Шорепани X	Пр	53	1.55	11.10	14.3	22.15		
4.18	7.40	15.22	19.52	6	М	Мартотубани раз.	47	1.40	10.55	13.48	22.0			
				11		Диликаури пл.	42							
4.57	8.19	16.4	20.30	16		Бослеви Y	37	1.8	10.22	13.15	21.28			
				20		Беглеви раз.	33							
5.30	8.49	16.35	20.55	23		Рквия.....	30	0.42	9.53	12.47	21.2			
				—		Джокаветы пл.								
5.57	9.17	17.3	21.22	32		Салиеты.....	21	0.12	9.19	12.19	20.23			
				36	Y	Чировани пл.	17							
6.20	9.40	17.26	21.45	41	Пр	Чиагура X	12	23.47	8.45	11.53	19.57			
6.32	9.52	17.38	21.55	45	от	Чикаури пл.	8	23.37	8.25	11.38	19.47			
6.41	10.1	17.47	22.4	47	М	Даркветы.....	6	23.29	8.17	11.30	19.39			
6.55	10.15	18.1	22.17	47	Y	Даркветы.....	6	23.16	8.3	11.17	19.25			
7.10	10.30	18.16	22.32	53	Пр	Сачхери Y	от	—	23.0	7.45	11.0	19.8		

604. Хашури—Боржоми—Боржоми парк

Без пересадки От Тибинлин чер. Хашури до Боржоми парна м/сл, ж в пп. 54 56 и 92.  
От Балу чер. Хашури до Боржоми парна ж/сл в п. 186  
От Батуми » » » ж в п. 192.

[illegible]

В ходу по мере надобности.

604. Боржоми парк—Боржоми—Хашури

Без пересадки от Боржоми парка чер. Хашури до Тбилиси м/сл, ж в пл. 53 55 и 91  
до Батуми ж в п. 183  
до Бату ж/сл в п. 185

Закавказская жел. дор.		Км	Ич. 91	Ис. 55	Ис. 181	Ис. 275	Ис. 183	Ис. 477	Ис. 53	Ис. 279	Ис. 281	Ис. 283	Ис. 185	Ис. 285	Ис. 287	Ис. 289	Ис. 291
			м	ж	ж	ж	ж	ж	м	ж	ж	ж	ж	ж	ж	ж	ж
Боржоми парн	У	01	0.32	1.20	5	7	7.45	9.30	13.15	14.45	15.14	17.18	18.20	19.11	20.13	20.56	22.10
Боржоми	Х	02	0.41	1.29	5.16		7.54	9.39	13.24	14.54	15.23	17.27	18.29	19.20	20.22	21.5	22.10
Ахал-Даб	У	17	0.53	1.40	5.28			9.47		15.6			18.43				
Хашури	Х	32	1.45	2.25	6.14			10.33		15.52			19.33				
			2.14	2.54	6.43			11.2		16.21			20.2				
Хашури	У	507	4.26		9.26			11.21		17.40			22.40				
Сурами	У	5	4.40		9.40			11.35		17.54			22.54				
Хашури	У	595	4.37	3.17	7.15					16.45			20.36				
Тбилиси	У	120	5.40	6.45	9.40					20.5			23.55				
Хашури	У	595	4.30					12.16					22.28				
Батуми	У	2.29	8.55					20.45					5.45				

В ходу по мере надобности.







## 610. Тбилиси—Ленинкан—Ереван и обратно.

Без пересадки: От Баку через Тбилиси—Улукху до Джульфы ж/сн  
 " Тбилиси чер. Улукху " " м/сн, ж/сн, ж } в пп. 77 и 78.

21.25 6.10	...	7.50 16.20	...	—	От Телави ... } 607 Пр 157 Пр Тбилиси . } От	157	...	19.35	...	6.30	
20.30 7.35	0.15 9.40	...	...	—	От Батуми ... } 595 Пр 349 Пр Тбилиси . } От	349	...	20.45	...	5.45	
9.5 17.52 9.7	11.5 19.7 10.10	17.16 22.16 12.3	...	—	От Ростов ... } Пр 1320 От Баку ..... } 565 Пр 1856 Пр Тбилиси . } От	1856 550	4.35 20.30 6.20	...	...	14.45 9.17 20.0	
№ 69 М Ж	№ 77 М Ж	№ 57 М Ж	№ 59 М Ж	Км	Закавказская ж. д.		Км	№ 70 М Ж	№ 58 М Ж	№ 60 М Ж	№ 78 М Ж
9.35 10.0 10.30 10.57 11.24 11.57 12.31 12.55 13.34	13.0 13.20 13.34 14.2 14.29 15.4 15.35 16.2 16.35	18.5 18.26 18.40 19.7 19.35 20.8 20.38 21.4 21.36	23.5 23.24 23.37   0.25 0.55 1.21 1.48 2.17	— 7 14 25 38 51 66 79 91	От Тбилиси X Навтлуг X Саганлуг Кумиси раз. Сандар Y Шулаверы Y Садахло Y Айрума Ахтала	374 367 360 349 337 323 308 296 283	4.16 3.58 3.32 3.10 2.40 2.8 1.30 0.53 0.26	7.20 7.2 6.37 6.16 5.47 5.18 4.45 4.21 3.54	11.7 10.49 10.23   9.39 9.14 8.44 8.20 7.58	17.14 16.56 16.30 16.8 15.38 15.7 14.24 13.59 13.31	
14.17 14.29 14.44 15.5 15.32 15.57 16.24 16.42 16.53 17.15 17.47 18.15 18.47 19.24 19.43 20.0	17.18 17.30 17.45 18.6 18.33 18.58 19.24 19.42 19.53 20.15 20.46 21.15 21.46 22.10 22.30 22.47	22.17 22.29 22.44 23.15 23.41 0.6 0.32 0.50 1.0 1.21 1.55 2.23 2.54 3.20 3.38 3.55	2.53 3.5 3.20   4.3 4.27 4.53 5.11 5.23 5.45 6.17 6.45 7.15 7.38 8.6 8.23	105 110 118 127 135 144 150 160 171 181 190 200 210 220	Y Аллаверды Y От Санаин X Kобери раз. Калагерань Y Шагали Y Y Бамбак раз. Пр Кировакан X От Арчут раз. Y Амамлы Y Налбанд Калтахчи Джаджур Y Ортакилиса раз. Пр Ленинкан X	275 269 264 256 247 239 230 224 214 204 194 184 174 164 154	23.58 23.42 23.27 23.12 22.52 22.25 21.58 21.33 21.23 21.7 20.48 20.18 19.57 19.27 18.45 18.15	3.26 3.10 2.55 2.40 2.24 1.56 1.29 1.4 0.54 0.38 0.19 23.59 23.41 23.13 22.37 21.55	7.34 7.20 7.5 6.50 6.34 6.9 5.42 5.17 5.5 4.49 4.30 4.10 3.52 3.27   2.17	13.0 12.42 12.27 12.12 11.55 11.28 11.1 10.36 10.24 10.8 9.48 9.28 9.10 8.44 8.8 7.31	
...	...	5.10 6.22	15.0 16.12	—	От Лекинкакан } 608 Пр 26 Пр Артик ..... } От	26	8.10 7.0	19.30 18.30	...	...	
...	23.5	4.10	8.41	220	От Ленинкан X	154	...	21.39	2.2	7.16	
...	23.26	4.30	9.1	233	Y Баяндур раз.	141	...	21.13		6.50	
...	23.51	4.55	9.23	246	Агин	129	...	20.45		6.21	
...	0.29	5.32	9.58	265	Ани	109	...	19.58	0.34	5.34	
...	1.1	6.3	10.26	284	Алагез Y	91	...	18.59	23.38	4.33	
...	1.40	6.42	11.4	301	Кара-Бурун	73	...	18.15	22.57	3.48	
...	X		CB	308	Мастара раз.	66	...		CB	X	
...	2.6	7.8		315	Аракс	59	...	17.20		2.53	
...	2.34	7.29	11.43	326	Октембер Y	48	...	17.0	21.48	2.32	
...	3.11	8.7		348	Y Эчмиадзин	26	...	16.22		2.2	
...	3.30	8.26	12.32	360	Пр Улукханлу Y	14	...	16.0	20.55	1.30	
...	3.42	8.38	12.44	374	От Ереван X	—	...	15.48	20.43	1.18	
...	4.12	9.8	13.14	374	Пр Ереван X	—	...	15.25	20.20	0.55	
...	4.42	...	...	—	От Ереван ..... } Пр 158 Пр Нахичевань. } 609 От 204 Пр Джульфа .. } От	204 46	...	...	...	0.25 18.34 16.45	

СССР



НКПС

ТРАНСПОРТНОЕ  
ЖЕЛЕЗНОДОРОЖНОЕ  
ИЗДАТЕЛЬСТВО

ТРАНСЖЕЛДОРИЗДАТ

## А Л Ь Б О М

„НОВАЯ ТЕХНИКА ЖЕЛЕЗНОДОРОЖНОГО ТРАНСПОРТА“

1936 г. стр. 164, бол. формата

Цена в переплете и футляре — 90 рублей

Альбом состоит из разделов: 1. Новое в паровозном хозяйстве. 2. Электрификация железных дорог. 3. Новое в вагонном хозяйстве. 4. О заводах НКПС. 5. Индустриализация путевого хозяйства. 6. Новое в работе станции. 7. Движение поездов. 8. Обслуживание пассажиров.

Альбом напечатан на меловой бумаге высшего качества, художественно оформлен, имеет большое количество красочных иллюстраций, наглядно показывающих непрерывный рост и движение вперед железнодорожного транспорта СССР.

Альбом высылается наложенным платежом.

ВЫСЫЛАЮТСЯ ТАКЖЕ КНИГИ ПО ВСЕМ ВОПРОСАМ  
ЖЕЛЕЗНОДОРОЖНОГО ТРАНСПОРТА

Каталоги и проспекты на издания Трансжелдориздата высылаются бесплатно  
Заказы направлять: Москва, 9, ул. Горького, 42/2. Трансжелдориздат



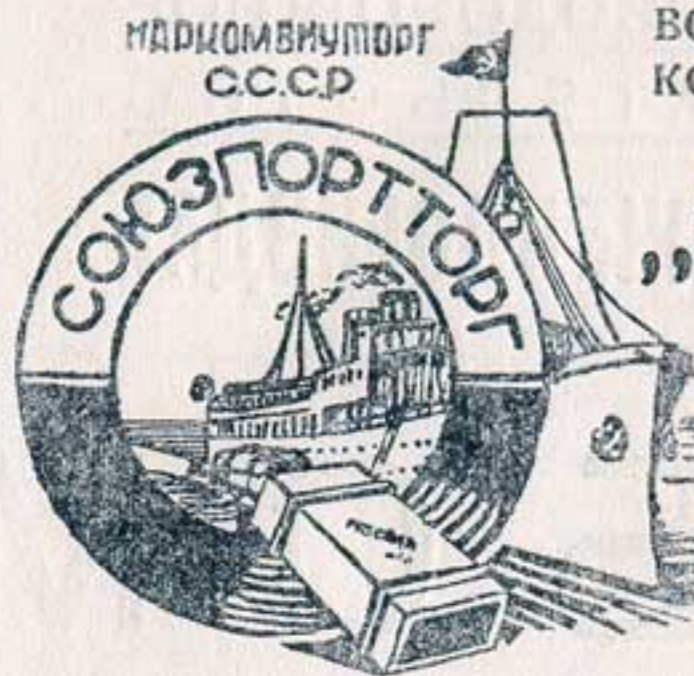

ВСЕСОЮЗНАЯ ГОСУДАРСТВЕННАЯ  
КОНТОРА ПО ТОРГОВЛЕ В ПОРТАХ  
СССР

**„СОЮЗПОРТТОРГ“**

МОСКВА, ул. Кирова, 47

ОТДЕЛЕНИЯ  
В ОСНОВНЫХ ПОРТАХ:

Ленинград	Онега	Туапсе	Севастополь
Мурманск	Одесса	Николаев	Мариуполь
Архангельск	Новороссийск	Херсон	Бердянск
Сорока	Батуми	Евпатория	Владивосток
Кемь	Поти	Феодосия	Баку
Мезень	Сухуми	Керчь	

**ВАЖНО ДЛЯ ВСЕХ ПАРОХОДОВ**

**ОБСЛУЖИВАНИЕ СУДОВ ВСЕМИ ВИДАМИ СНАБЖЕНИЯ**

Высококачественные продукты, материалы и товары широкого потребления, технические, строительные и химические материалы и разного рода обслуживание судов

**ДОСТАВКА ТОВАРОВ  
НА БОРТ ПАРОХОДОВ**

**ЗАКАЗЫ ПРИНИМАЮТСЯ ПО РАДИОГРАММАМ**

Телеграфный адрес  
для всех портов: **„СОЮЗПОРТТОРГ“**

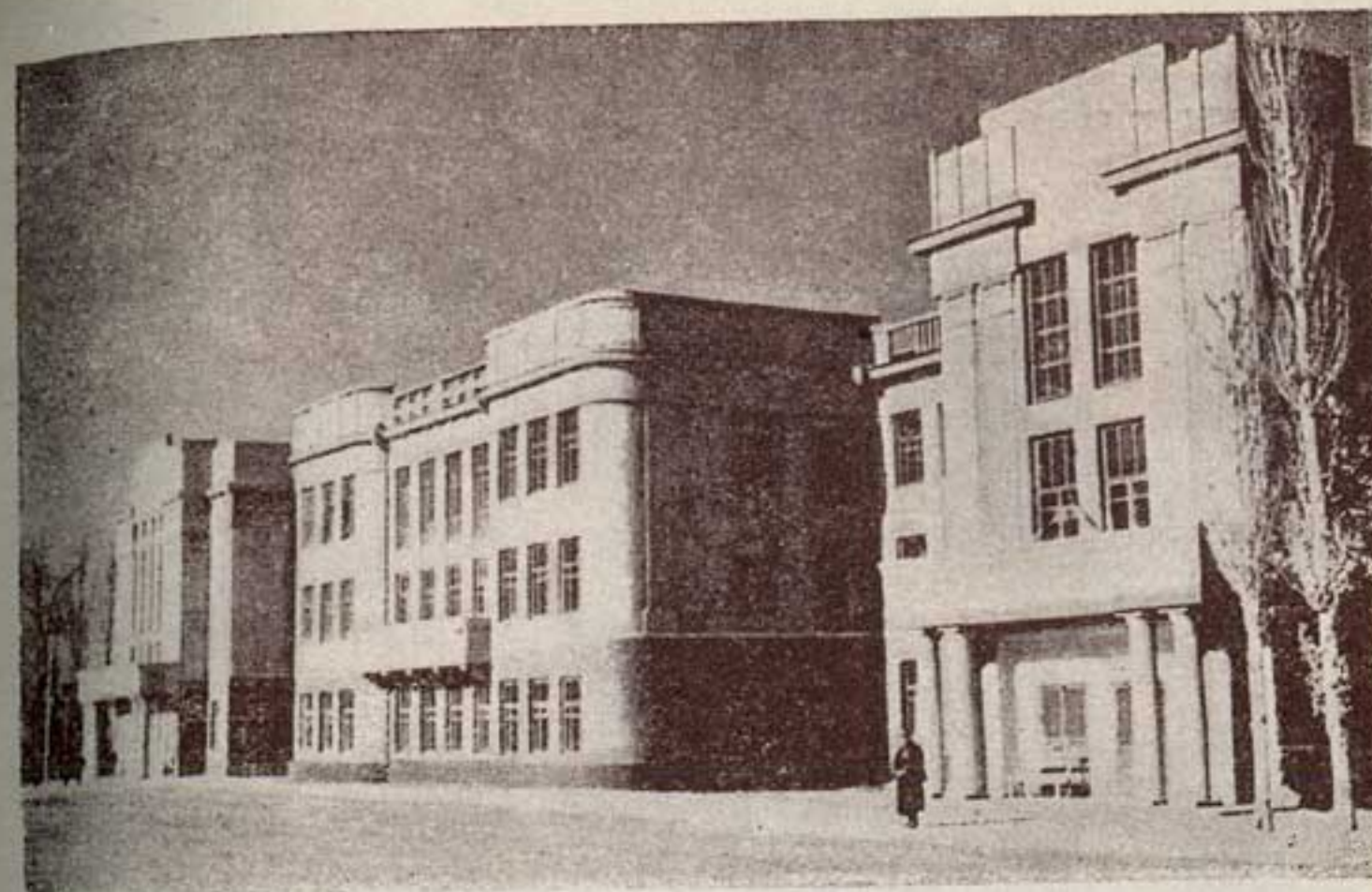

**Фрунзе.** Новое здание правительственных учреждений

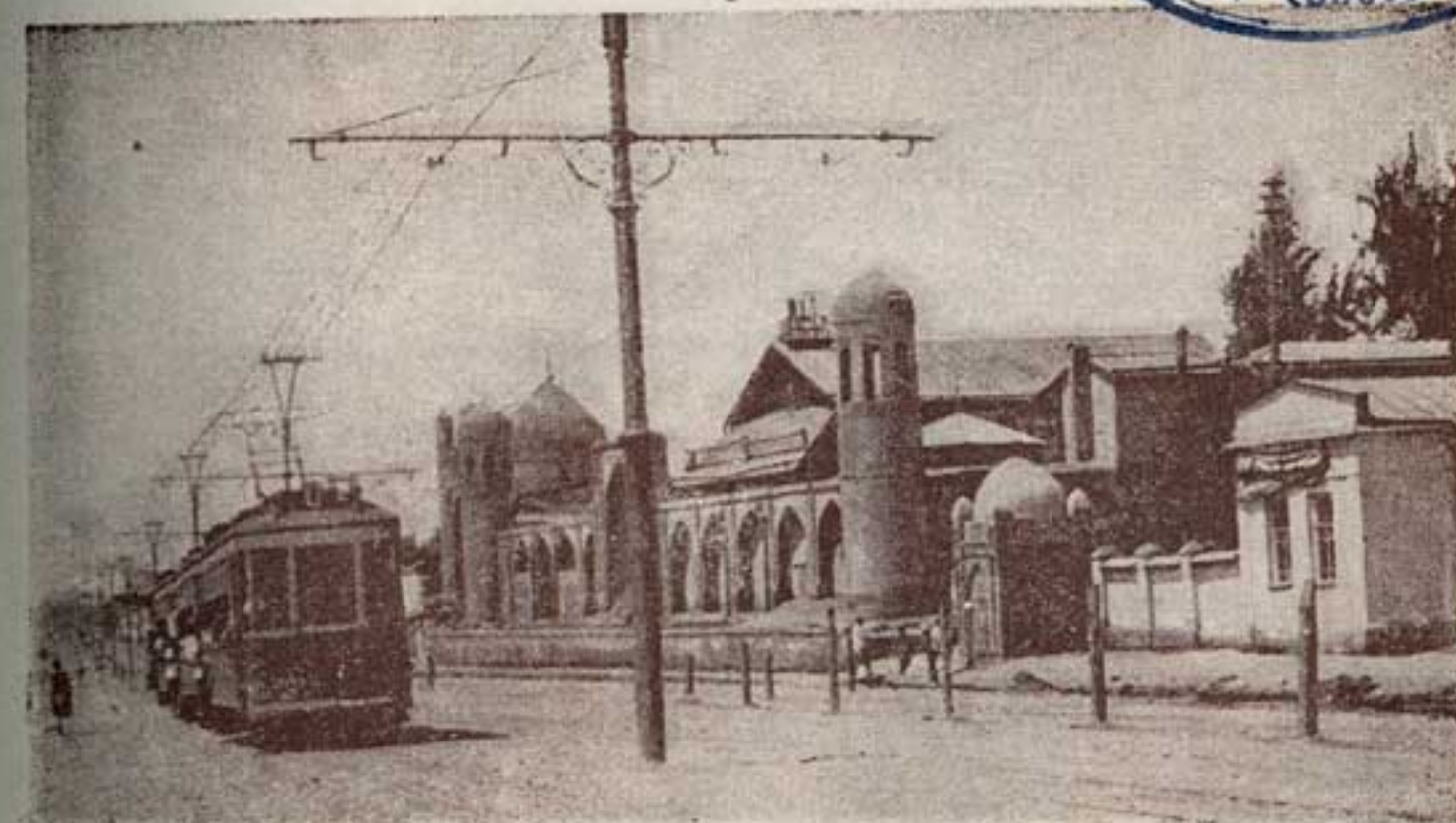

**Ташкент.** Новая улица



# Четвертый Отдел

(650 — 889)

## МОРСКОЙ И РЕЧНОЙ ТРАНСПОРТЫ

№ таб.	Названия водн. путей.	Название пароходств.
650. Одесса—Батуми .....	<b>Черное море.</b>	Управление Черноморского пароход. (г. Одесса).
651. Одесса—Очаков—Херсон .....		
652. Одесса—Очаков—Николаев .....		
653. Одесса—Хорлы—Скадовск .....		
656. Ростов—Бердянск—Керчь—Ялта—Одесса .....		
670. Астрахань—Баку—Красноводск .....	<b>Каспийское море.</b>	Управл. Каспийского пароход. (г. Баку).
671. Астрахань—Баку—Красноводск .....		
673. Махач-Кала—Астрахань .....		
675. Баку—Пехлеви .....		
676. Баку—Порт Ильич .....		
677. Баку—Ленкорань—Аз. Астара .....		
679. Красноводск—Челекен—Гасан Куули ..		
679а. Кара Богаз Гол—о. Челекен .....		
679б. Баку—Кара Богаз Гол .....		
680. Горький—Астрахань .....	<b>р. Волга.</b>	Волжское (г. Горький).
681. Москва—Горький—Уфа .....	<b>рр. Москва, Ока, Волга, Кама, Уфа.</b>	Московско—Окское (г. Москва)
681а. Казань—Уфа .....	<b>рр. Волга, Кама, Белая, Уфа.</b>	Бельское (Уфа)
682. Горький—8 февраля .....	<b>рр. Клязьма, Ока.</b>	Московско-Окское (г. Москва).
682а. Горький—Муром—Досчатое .....	<b>р. Ока</b>	Московско-Окское и Бельское
683. Калуга—Серпухов—Кашира .....	<b>р. Ока</b>	
684. Калуга—Лихвин .....	<b>р. Ока.</b>	Московско-Окское
685. Шуя—8 февраля .....	<b>р. Теза.</b>	
685а. Ундоры—Ульяновск—Белый Яр .....	<b>р. Волга.</b>	Волжское (г. Горький).
686. Рыбинск—Горький—Пермь .....	<b>рр. Волга и Кама.</b>	Верхне-Волжское и Камское
687. Пермь—Астрахань .....	<b>рр. Кама и Волга.</b>	Камское (г. Пермь)
688. Горький—Исады .....	<b>р. Волга.</b>	Волжское (г. Горький).
691. Рыбинск—Ярославль .....	<b>р. Кострома.</b>	
692. Буй—Кострома .....	<b>р. Ветлуга.</b>	
693. Ветлуга—Козьмодемьянск .....	<b>р. Волга</b>	
694. Кинешма—Васильсурск .....	<b>р. Сура.</b>	Волжское (г. Горький).
695. Васильсурск—Алатырь .....	<b>р. Волга.</b>	
698. Пучеж—Кинешма—Кострома .....	<b>р. Уиня.</b>	
699. Юрьево—Кологрив .....	<b>р. Вятка.</b>	Вятское (г. Вятка)
702. Киров—Соколки .....	<b>р. Кама.</b>	
703. Пермь—Красновишерск .....	<b>р. Вятка.</b>	Вятское (г. Вятка)
704. Киров—Мулино .....	<b>р. Уфа.</b>	
705. Киров—Халтурин .....	<b>р. Белая.</b>	Бельское
707. Уфа—Шафеево .....	<b>р. Волга.</b>	Волжское (г. Горький).
708. Уфа—Стерлитамак .....		
716. Сталинград—Балыклей .....		

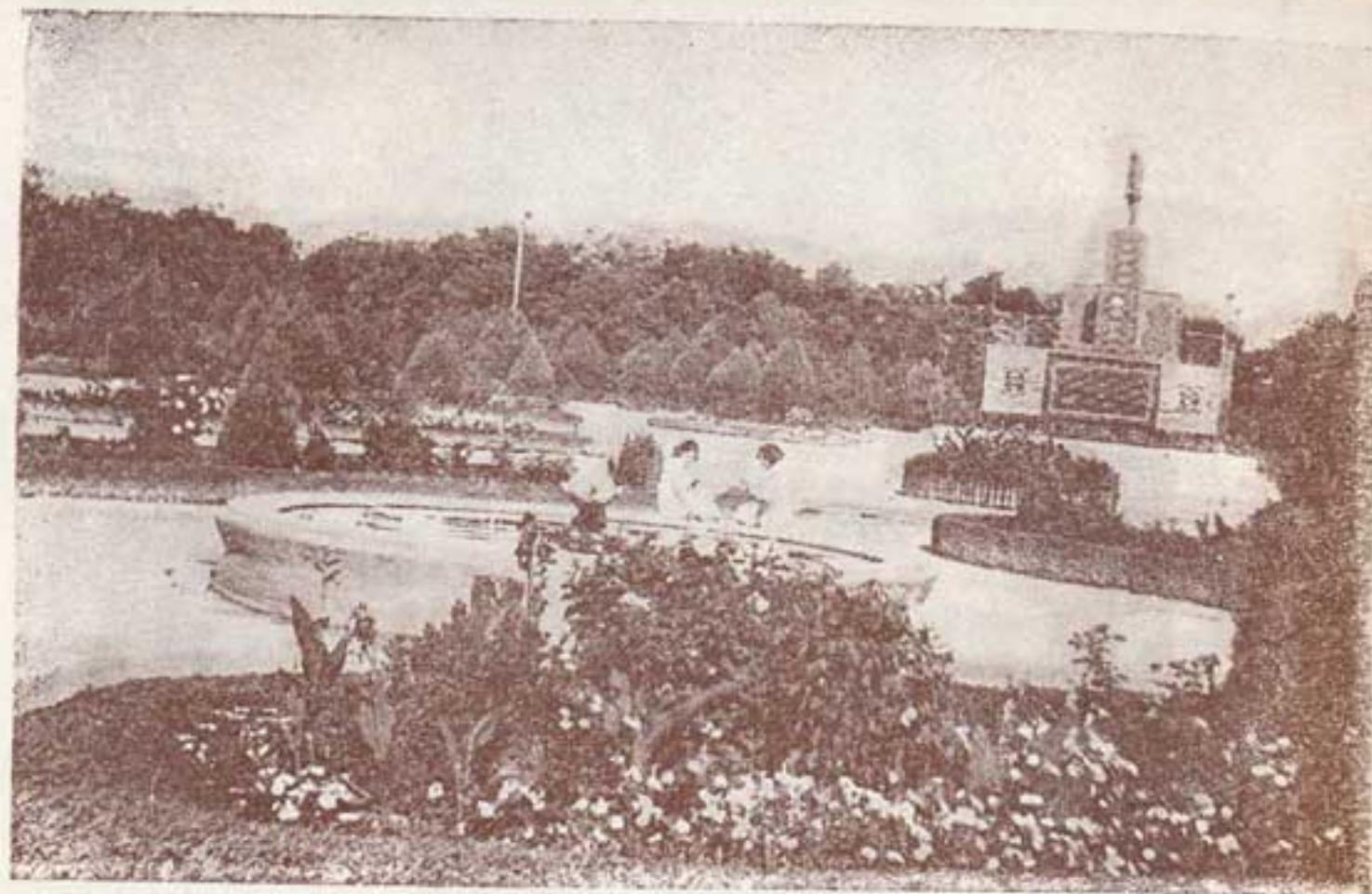

Ашхабад. Сквер им. Ленина



Астрахань. Погрузка готовых рыбопродуктов



№ таб.	Названия водн. путей.	Название пароходства.
718. Сталинград—Ленинск.....	<b>р. Волга.</b>	<b>Волжское</b> (г. Горький).
725. Астрахань—Красн. Яр.—Тюлендеевка..		
726. Астрахань—Лагань .....		
727. Астрахань—Каралат .....		
728. Астрахань—Цветное .....		
732. Астрахань—Полдневная—Астрахань....		
733. Астрахань—Маково .....		
736. Астрахань—Сафоновка—Алгара .....		
737. Астрахань—Никитский Банк.....		
740. Херсон — Днепропетровск — Киев — Гомель.....	<b>рр. Днепр и Сож</b> <b>р. Десна.</b>	<b>Днепровское и</b> <b>Днепро-Двинское</b> (г. Киев).
742. Киев—Чернигов .....		
743. Киев—Чернобыль—Мозырь—Туров ....	<b>рр. Днепр и</b> <b>Припять.</b>	<b>Днепро-Двинское</b> (г. Гомель).
747. Чернигов—Новгород Северск—Брянск.	<b>р. Десна.</b>	<b>Днепровское</b> (г. Гомель).
755. Кременчуг—Градижск .....	<b>р. Днепр.</b>	
758. Херсон—Бобровый Кут—Калининдорф.	<b>р. Ингулец.</b>	
759. Вознесенск—Нов. Одесса—Николаев—Херсон .....	<b>р. Южный Буг.</b>	
761. Бобруйск—Лоев .....	<b>рр. Березина и</b> <b>Днепр.</b>	
762. Могилев—Жлобин—Лоев .....	<b>р. Днепр.</b>	<b>Днепро-Двинское</b> (г. Гомель).
764. Гомель—Красная Гора.....	<b>рр. Сож, Весель.</b>	
765. Смоленск—Сырокоренье.....	<b>р. Днепр.</b>	
765а. Смоленск—Ратчино.....	<b>р. Днепр.</b>	
766. Гомель—Пропойск.....	<b>р. Сож.</b>	
767. Витебск—Велиж.....	<b>р. Зап. Двина.</b>	<b>Днепро-Двинское</b> (г. Гомель).
768. Витебск—Улла .....		
769. Бобруйск—Борисов .....	<b>р. Березина.</b>	
770. Ростов—Константиновская—Каменская.	<b>рр. Дон, Север-</b> <b>ный Донец</b>	<b>Донско-Кубанское</b> (г. Ростов на Дону).
771. Ростов—Калач .....	<b>р. Дон.</b>	
772. Ростов—Азов—Кагальник .....	<b>р. Кубань.</b>	
774. Краснодар—Славянская—Темрюк.....	<b>рр. Воронеж и Дон</b>	
775. Воронеж—Хлевное .....	<b>р. Кубань</b>	
776. Краснодар—Славянская—Ачуев.....	<b>рр. Воронеж</b> <b>и Дон</b>	<b>Донско-Кубанское</b> (г. Ростов на Дону).
777. Краснодар—Усть Лабинская.....		
778. Воронеж—Лиски .....	<b>р. Дон.</b>	
779. Калач—Вешенская—Павловск .....		
780. Лиски—Павловск.....		

№ таб.	Названия водных путей.	Название пароходства.
785. Ленинград—Кронштадт .....	<b>р. Нева и Фин-</b> <b>ский залив.</b>	
786. Ораниенбаум—Кронштадт.....		
790. Рыбинск—Калинин .....	<b>р. Верх. Волга.</b>	
791. Рыбинск—Череповец—Чайка.....	<b>р. Шексна.</b>	
793. Рыбинск—Весьегонск.....	<b>рр. Волга, Молога.</b>	
798. Калинин—Старица—Ржев .....	<b>р. Волга.</b>	
799. Череповец—Мякса .....	<b>р. Шексна.</b>	<b>Онежский и Бело-</b> <b>зерский каналы.</b>
800. Чайка—Белозерск—Вознесенье.....		
801. Весьегонск—Устюжна—Пестово.....	<b>р. Молога.</b>	
802. Кингисепп—Усть Луга.....	<b>р. Луга.</b>	
803. Псков—Гребенево .....	<b>р. Великая.</b>	
808. Свирица—Вознесенье.....	<b>р. Свирь.</b>	
813. Ленинград—Петрозаводск — Медвежья Гора — Сорока .....	<b>р. Нева, Ладож-</b> <b>ское оз., р. Свирь</b> <b>и Онежское оз.</b> <b>Бел.-Бал. канал.</b>	<b>Северо-Западное</b> (г. Ленинград).
814. Ленинград—Шлиссельбург .....	<b>р. Нева.</b>	
815. Новая Ладога—Званка—Волхово .....	<b>р. Волхов.</b>	
816. Ленинград—Новая Ладога—Свирица....	<b>р. Нева и Новола-</b> <b>дожские кан.</b>	
817. Ленинград—Волхово—Новгород.....	<b>р. Нева, Прила-</b> <b>дожский канал,</b> <b>р. Волхов</b>	
818. Званка—Новая Ладога—Колчаново ...	<b>р. Волхов, Ново-</b> <b>ладожский канал</b> <b>и р. Сясь.</b>	
820. Волхово—Новгород—Ст. Русса—Шимск	<b>р. Волхов,</b> <b>оз. Ильмень,</b> <b>рр. Ловать и</b> <b>Полисть.</b>	
821. Старая Русса—Черенчицы.....	<b>рр. Полисть</b> <b>и Ловать</b>	
822. Новгород - Холово .....	<b>р. Волхов,</b> <b>Свирск. кан. и</b> <b>р. Мста.</b>	
825. Толмачево—Хилок.....	<b>р. Луга.</b>	
826. Толмачево—Ям-Тесово .....	<b>рр. Луга и</b> <b>Оредеж.</b>	<b>Сухоносное</b> (г. Вологда)
830. Вологда—Архангельск .....	<b>р. Сухона и</b> <b>Сев. Двина.</b>	
831. Вологда—Устье—Череповец.....	<b>р. Сухона и Сев.</b> <b>Двинск. сист.</b>	
833. Вологда—Тотьма .....	<b>р. Сухона.</b>	
834. Устюг—Котлас .....	<b>р. Малая Сев.</b> <b>Двина.</b>	
835. Устьвашка—Каменка .....	<b>р. Мезень.</b>	<b>Северное</b> (г. Архангельск).
837. Ярнема—Порог .....	<b>р. Онега.</b>	



Черное море

551. **Одесса—Очаков—Херсон.** Из Одессы по нечетн. чис. с заходом в Очаков в 24.0, приб. в Херсон в 8.20; из Херсона в 24.0, приб. в Одессу в 8.5 По четн. числ. без захода в Очаков из Одессы в 22.0, приб. в Херсон в 7.10; из Херсона в 22.0; приб. в Одессу в 6.55.

552. **Одесса—Очаков—Николаев.** Из Одессы через день в 23.30, приб. в Николаев в 7.0; из Николаева в 24.0, приб. Одессу в 7.30.

553. **Одесса—Хорлы—Скадовск.** Из Одессы в 22.0, приб. в Хорлы в 11.20; из Хорлы в 16.40, приб. в Одессу в 6.0. До Скадовска по особым объявлениям.







**М о р ф л о т**  
Управление Черноморского пароходства.  
Срочно-пассажирская линия.

мягкие места с плацкартами

до:	Одессы	Евпатории	Севастополя	Ялты	Алушты	Феодосии	Керчи	Новорос- сийска	Туапсе	Сочи	Гагр	Нового Афона	Сухуми	Поти	Батуми	Бердянск	Марну- поля	Таранто	Ростова	Темрюка	Ейска	Очакова	Николаева	Херсона
от:	Р. к.	Р. к.	Р. к.	Р. к.	Р. к.	Р. к.	Р. к.	Р. к.	Р. к.	Р. к.	Р. к.	Р. к.	Р. к.	Р. к.	Р. к.	Р. к.	Р. к.	Р. к.	Р. к.	Р. к.	Р. к.	Р. к.	Р. к.	Р. к.
Одессы...	—	38.50	44.50	52.50	55.00	61.00	66.50	75.00	80.50	83.50	89.50	2.50	92.50	101.50	101.50	92.00	104.00	114.00	105.00	82.50	114.00	12.50	21.50	21.50
Евпатории...	30.50	—	17.50	31.00	35.00	44.50	53.50	63.00	68.00	71.50	75.00	78.50	80.50	88.50	88.50	79.00	91.00	101.00	92.00	89.50	101.00	49.50	18.50	8.50
Севастоп.	36.00	14.00	—	17.00	25.50	38.50	43.50	50.50	54.00	58.00	63.00	71.50	77.00	82.50	84.00	74.00	83.00	93.00	101.00	102.00	106.00	55.00	64.50	64.50
Ялты...	42.50	24.50	14.00	—	11.00	24.50	40.00	51.00	56.00	60.00	65.00	70.00	75.00	77.00	78.50	65.50	77.50	84.00	93.00	102.00	106.00	72.50	81.50	81.50
Алушты...	44.50	27.50	20.50	9.10	—	21.50	36.50	50.00	57.50	61.00	64.50	68.00	70.00	71.50	72.50	62.00	74.00	84.00	93.00	102.00	106.00	72.50	81.50	81.50
Феодосии...	49.50	36.00	30.50	20.00	17.50	—	23.50	42.00	51.00	55.00	59.00	63.00	64.50	66.00	67.00	57.00	69.00	79.00	88.00	97.00	106.00	72.50	81.50	81.50
Керчи...	53.50	43.50	39.50	32.00	29.00	19.50	—	25.50	44.00	47.00	51.00	55.00	57.00	58.00	59.00	49.00	61.00	71.00	80.00	89.00	98.00	72.50	81.50	81.50
Новорос- сийска	60.50	50.50	46.50	41.50	40.50	34.00	21.50	—	22.50	32.50	38.50	44.50	47.00	48.00	49.00	39.00	51.00	61.00	70.00	79.00	88.00	72.50	81.50	81.50
Туапсе...	65.00	55.00	52.00	48.00	46.50	41.50	32.00	18.50	—	17.50	27.50	33.50	36.50	37.00	38.00	28.00	40.00	50.00	59.00	68.00	77.00	72.50	81.50	81.50
Сочи...	71.00	68.00	66.00	62.00	60.50	55.00	45.00	36.00	26.50	—	15.00	23.50	26.50	27.00	28.00	18.00	30.00	40.00	49.00	58.00	67.00	72.50	81.50	81.50
Гагр...	71.00	60.50	58.00	53.50	52.00	43.00	41.50	30.50	23.00	12.50	—	16.00	19.50	20.00	21.00	11.00	23.00	33.00	42.00	51.00	60.00	70.00	80.00	80.00
Нов. Афон	74.50	63.50	60.50	56.50	55.00	50.50	45.00	35.00	26.50	19.50	13.50	—	16.00	19.50	20.00	11.00	23.00	33.00	42.00	51.00	60.00	70.00	80.00	80.00
Сухуми...	74.50	65.00	62.00	58.00	56.50	52.00	46.00	36.00	27.50	20.50	14.50	8.10	—	9.60	24.50	32.50	40.50	49.00	58.00	67.00	76.00	86.00	95.00	95.00
Поти...	81.50	71.00	66.00	62.00	60.50	55.00	50.50	44.50	37.00	32.00	26.50	20.00	17.50	—	21.50	27.00	35.00	44.00	53.00	62.00	71.00	80.00	89.00	89.00
Батуми...	81.50	74.00	70.00	66.00	64.50	60.00	55.00	50.50	44.50	39.00	33.50	27.00	24.50	22.00	—	13.50	25.00	34.00	43.00	52.00	61.00	70.00	79.00	79.00
Бердянск	82.50	72.50	68.50	64.50	63.00	58.00	53.50	48.00	42.50	37.00	31.50	25.00	22.50	20.00	18.50	—	20.50	29.00	38.00	47.00	56.00	65.00	74.00	74.00
Марну- поля	86.00	76.00	72.00	68.00	66.50	62.00	57.00	52.00	46.50	41.00	35.50	29.00	26.50	24.00	22.50	17.00	—	22.50	31.00	40.00	49.00	58.00	67.00	67.00
Таранто	91.50	81.50	77.50	73.50	72.00	67.00	62.00	57.00	51.50	46.00	40.50	34.00	31.50	29.00	27.50	22.00	15.00	—	18.50	27.00	36.00	45.00	54.00	54.00
Ростова	82.50	72.50	68.50	64.50	63.00	58.00	53.50	48.00	42.50	37.00	31.50	25.00	22.50	20.00	18.50	—	20.50	29.00	38.00	47.00	56.00	65.00	74.00	74.00
Темрюка...	86.00	76.00	72.00	68.00	66.50	62.00	57.00	52.00	46.50	41.00	35.50	29.00	26.50	24.00	22.50	17.00	—	22.50	31.00	40.00	49.00	58.00	67.00	67.00
Ейска...	91.50	81.50	77.50	73.50	72.00	67.00	62.00	57.00	51.50	46.00	40.50	34.00	31.50	29.00	27.50	22.00	15.00	—	18.50	27.00	36.00	45.00	54.00	54.00
Николаева...	17.50	47.00	52.00	58.50	60.50	65.50	76.50	81.00	87.00	90.50	95.00	99.50	104.00	108.50	113.00	117.50	122.00	126.50	131.00	135.50	140.00	144.50	149.00	149.00
Херсона...	17.50	47.00	52.00	58.50	60.50	65.50	76.50	81.00	87.00	90.50	95.00	99.50	104.00	108.50	113.00	117.50	122.00	126.50	131.00	135.50	140.00	144.50	149.00	149.00

В стоимость билетов включены все дополнительные и страховые сборы, а также сбор за подвозку пассажиров в рейсовых портах.

**М о р ф л о т**  
Управление Черноморского пароходства.

Тарифы на проезд в жестких помещениях без плацкарты на судах срочно-пассажирских линий и на провоз 10 кг багажа.

до:	Одессы	Евпатории	Севастополя	Ялты	Алушты	Феодосии	Керчи	Новорос- сийска	Туапсе	Сочи	Гагр	Нового Афона	Сухуми	Поти	Батуми	Бердянск	Марну- поля	Таранто	Ростова	Темрюка	Ейска	Очакова	Николаева	Херсона
от:	Р. к.	Р. к.	Р. к.	Р. к.	Р. к.	Р. к.	Р. к.	Р. к.	Р. к.	Р. к.	Р. к.	Р. к.	Р. к.	Р. к.	Р. к.	Р. к.	Р. к.	Р. к.	Р. к.	Р. к.	Р. к.	Р. к.	Р. к.	Р. к.
Одессы...	—	16.00	18.50	21.50	23.00	25.00	27.50	31.00	33.00	37.00	38.50	38.50	38.50	42.00	42.00	38.00	43.00	47.00	50.00	54.00	57.00	61.00	65.00	69.00
Евпатории...	72	—	7.00	13.00	14.50	16.00	18.50	22.00	24.00	28.00	29.50	31.00	32.00	33.00	37.00	38.00	43.00	47.00	50.00	54.00	57.00	61.00	65.00	69.00
Севастоп.	84	32	—	6.50	11.00	12.50	14.00	16.50	18.50	22.00	23.50	25.00	26.00	27.00	31.00	32.00	37.00	41.00	44.00	48.00	51.00	55.00	59.00	63.00
Ялты...	96	59	41	—	4.40	11.00	12.50	14.00	16.50	18.50	20.00	21.00	22.00	23.00	27.00	28.00	33.00	37.00	40.00	44.00	47.00	51.00	55.00	59.00
Алушты...	99	65	51	32	—	9.70	15.50	17.00	18.50	20.00	21.00	22.00	23.00	24.00	28.00	29.00	34.00	38.00	41.00	45.00	48.00	52.00	56.00	60.00
Феодосии...	1.08	84	72	51	41	—	10.50	17.50	19.00	20.50	21.50	22.50	23.50	24.50	28.50	29.50	34.50	38.50	41.50	45.50	48.50	52.50	56.50	60.50
Керчи...	1.17	96	84	75	69	47	—	11.50	19.50	21.00	22.00	23.00	24.00	25.00	29.00	30.00	35.00	39.00	42.00	46.00	49.00	53.00	57.00	61.00
Новорос- сийска	1.23	1.11	1.05	93	93	78	53	—	10.00	14.50	16.00	18.50	19.50	20.50	24.50	25.50	30.50	34.50	37.50	40.50	43.50	46.50	50.50	54.50
Туапсе...	1.32	1.21	1.15	1.08	1.08	99	90	62	—	7.00	11.00	14.00	15.00	16.00	20.00	21.00	26.00	30.00	33.00	36.00	39.00	42.00	45.00	48.00
Сочи...	1.34	1.25	1.19	1.11	1.11	1.05	93	75	44	—	6.00	10.50	11.50	12.50	16.50	17.50	22.50	26.50	29.50	32.50	35.50	38.50	41.50	44.50
Гагр...	1.38	1.28	1.21	1.13	1.13	1.07	97	84	67	32	—	6.50	11.00	12.00	13.00	14.00	19.00	23.00	26.00	29.00	32.00	35.00	38.00	41.00
Нов. Афон	1.43	1.34	1.27	1.19	1.19	1.13	99	87	69	53	35	—	6.50	11.00	12.00	13.00	14.00	19.00	23.00	26.00	29.00	32.00	35.00	38.00
Сухуми...	1.45	1.36	1.29	1.21	1.21	1.15	1.07	99	87	75	62	50	—	6.50	11.00	12.00	13.00	14.00	19.00	23.00	26.00	29.00	32.00	35.00
Батуми...	1.45	1.36	1.29	1.21	1.21	1.15	1.07	99	87	75	62	50	41	—	6.50	11.00	12.00	13.00	14.00	19.00	23.00	26.00	29.00	32.00
Бердянск	1.45	1.36	1.29	1.21	1.21	1.15	1.07	99	87	75	62	50	41	32	—	6.50	11.00	12.00	13.00	14.00	19.00	23.00	26.00	29.00
Марну- поля	1.45	1.36	1.29	1.21	1.21	1.15	1.07	99	87	75	62	50	41	32	23	—	6.50	11.00	12.00	13.00	14.00	19.00	23.00	26.00
Таранто	1.45	1.36	1.29	1.21	1.21	1.15	1.07	99	87	75	62	50	41	32	23	14	—	6.50	11.00	12.00	13.00	14.00	19.00	23.00
Ростова	1.45	1.36	1.29	1.21	1.21	1.15	1.07	99	87	75	62	50	41	32	23	14	10	—	6.50	11.00	12.00	13.00	14.00	19.00
Темрюка...	1.45	1.36	1.29	1.21	1.21	1.15	1.07	99	87	75	62	50	41	32	23	14	10	8	—	6.50	11.00	12.00	13.00	14.00
Ейска...	1.45	1.36	1.29	1.21	1.21	1.15	1.07	99	87	75	62	50	41	32	23	14	10	8	4	—	6.50	11.00	12.00	13.00
Николаева...	1.45	1.36	1.29	1.21	1.21	1.15	1.07	99	87	75	62	50	41	32	23	14	10	8	4	3	—	6.50	11.00	12.00
Херсона...	1.45	1.36	1.29	1.21	1.21	1.15	1.07	99	87	75	62	50	41	32	23	14	10	8	4	3	2	—	6.50	11.00

Примечание. В стоимость билетов включены все дополнительные и страховые сборы, а также и сбор за подвозку пассажиров в рейсовых портах.



**Каспийское море**  
Управление Каспийского морского пароходства

**670. Астрахань-Красноводск и об. 677. Баку-Ленкорань-Аз. Астара**

Тонн.	Сроч.	Каспийское парох.	Сроч.	Тонн.
рейс	рейс		рейс	рейс
12. 0	12. 0	От Астрахань ..... Пр	13. 0	16. 0
11. 0	11. 0	Пр Махач Кала ..... От	13. 0	16. 0
14. 0	13. 0	От Баку ..... Пр	11. 0	14. 0
16. 0	13. 0	Пр Баку ..... От	11. 0	12. 0
10. 0	13. 0	От Красноводск ..... Пр	5. 0	8. 0
6. 0	8. 0	Пр Красноводск ..... От	10. 0	13. 0

\* Отпр. из Астрахани и Красноводска 13—14 раз в месяц.

† Отпр. из Астрахани и Красноводска по четным числам.

**671. Астрахань-Красноводск**

Экспр.	Каспийское пароходство	Экспр.
рейс		рейс
8. 0	От Астрахань ..... Пр	12. 0
22. 0	Пр Баку ..... От	2. 0
18. 0	От Красноводск ..... Пр	6. 0
9. 0	Пр Красноводск ..... От	15. 0

Отпр. из Астрахани и Красноводска 1, 5, 9, 13, 17, 21 и 25 числа.

**673. Махач-Кала-Астрахань и обратно**

Часы	Каспийское пароходство	Часы
10. 0	От Махач-Кала ..... Пр	18. 0
6. 0	Пр Форт Александровск ..... От	12. 0
18. 0	От Астрахань ..... Пр	9. 0
20. 0	Пр Астрахань ..... От	8. 0

Отпр. из М.-Калы 5, 12, 19 и 26 числа кажд. мес. Астрахани 1, 8, 15 и 22.

**675. Баку-Пехлеви и обратно**

Часы	Часы	Каспийское парох.	Часы	Часы
х	о		х	о
14. 0	16. 0	От Баку ..... Пр	9. 0	12. 0
7. 0	9. 0	Пр Пехлеви ..... От	16. 0	19. 0

\* Отпр. из Баку по средам, субботам, Пехлеви по понедельникам, четвергам.

**676. Баку-Порт Ильич и обр.**

Часы	Каспийское парох.	Часы
16. 0	От Баку ..... Пр	8. 0
6. 0	Пр Ленкорань ..... От	18. 1
12. 0	От Порт Ильич ..... Пр	12. 0
13. 0	Пр Порт Ильич ..... От	11. 0

Отпр. из Баку 3, 7, 11, 15, 19, 23, 27 чис. каж. м.  
Отпр. из Порта Ильича 5, 9, 13, 17, 21, 25 и 29 числа каждого месяца.

Часы	Каспийское парох.	Часы
16. 0	От Баку ..... Пр	8. 0
6. 0	Пр Ленкорань ..... От	18. 0
9. 0	От Порт Ильич ..... Пр	12. 0
10. 0	Пр Порт Ильич ..... От	11. 0
12. 0	От Аз. Астара ..... Пр	1. 0
15. 0	Пр Аз. Астара ..... От	21. 0

Отпр. из Баку 1, 5, 9, 13, 17, 21, 25, 29, числа  
отпр. из Аз. Астары 2, 6, 10, 14, 18, 22, 26, 30 числа.

**679. Красноводск-Гасан Куули и обратно**

Часы	Каспийское пароходство	Часы
22. 0	От Красноводск ..... Пр	3. 0
16. 0	Пр Остр. Челекен ..... От	9. 0
18. 0	От Гасан Куули ..... Пр	8. 0
10. 0	Пр Гасан Куули ..... От	16. 0

Отпр. из Красноводска 1, 7, 13, 19 и 25 числа каждого месяца.

Отпр. из Гасан Куули 5, 11, 17, 23 и 29 числа каждого месяца.

**679а. Кара-Богаз-Гол (Кара-Бугаз) — о. Челекен и обратно**

Часы	Каспийское пароходство	Часы
8. 0	От Кара Богаз-Гол ... Пр	10. 0
22. 0	Пр Красноводск ..... От	20. 0
16. 0	От о. Челекен ..... Пр	6. 0
6. 0	Пр о. Челекен ..... От	16. 0

Отпр. из Кара-Богаз-Гола 2, 8, 14, 20 и 26 числа.

Отпр. из Челекена 4, 10, 16, 22 и 28 числа.

**679б. Баку — Кара-Богаз-Гол (Кара-Бугаз) и обратно**

Часы	Каспийское пароходство	Часы
18. 0	От Баку ..... Пр	13. 0
13. 0	Пр Кара-Богаз-Гол ... От	18. 0

Отпр. из Баку и Кара-Богаз-Гола по нечетным числам.

**Управление Каспийского пароходства**  
**Плата за проезд пассажиров и провоз багажа по Каспийскому морю.**

От—до:	Жест. места	Мягк. места	Багаж 10 кг.	От—до:	Жест. места	Мягк. места	Багаж 10 кг.
Астрахань—ф. Александровск.	Р. к.	Р. к.	Р. к.	Астрахань—ф. Александровск.	Р. к.	Р. к.	Р. к.
—Красноводска.	16.50	29.50	0.90	—Красноводска.	29.50	39.50	0.90
Махач Кала	26.00	48.00	1.29	Махач Кала	48.00	63.50	1.29
—ф. Александр.	21.00	38.50	1.11	—ф. Александр.	38.50	51.00	1.11
Красноводска—ф. Александр.	14.50	25.50	0.78	Красноводска—ф. Александр.	25.50	34.00	0.78
—Гасан Куули	21.50	40.00	1.14	—Гасан Куули	40.00	52.00	1.14
—о. Челекена	14.50	25.50	0.78	—о. Челекена	25.50	34.00	0.78
—КараБогаз-Гола	12.50	22.00	0.66	—КараБогаз-Гола	22.00	29.00	0.66
—Куули	12.00	21.00	0.66	—Куули	21.00	27.50	0.66
П. Ильича—Ленкорани	8.50	13.50	0.44	П. Ильича—Ленкорани	13.50	17.50	0.44
—Аз. Астары	2.90	4.70	0.06	—Аз. Астары	4.70	6.00	0.06
Ленкорани—Аз. Астары				Ленкорани—Аз. Астары			
Перс. Астары—Пехлеви				Перс. Астары—Пехлеви			
—Мешедесера				—Мешедесера			
—Б. Гязи				—Б. Гязи			
Пехлеви—Мешедесера				Пехлеви—Мешедесера			
—Б. Гязи				—Б. Гязи			
Мешедесера—Б. Гязи				Мешедесера—Б. Гязи			

\*) При проезде на пароходах, следующих через Махач Кала.

† Через форт. Александровск на пароходах, курсирующих по линии Махач Кала—ф. Александровск—Астрахань.

Примечание. Платы за проезд указаны со включением государств. сбора, сбора в пользу Кр. креста и Кр. полумесяца и сбора за страхование пассажиров. На линиях заграничного плавания Баку—порты Ирана и обратно, а также между портами Ирана платы даны без включения указанных сборов и эти сборы взиманию не подлежат за исключением тех случаев, когда продажа билетов и отправка багажа производится из Баку. В последнем случае все сборы начисляются по положению, если пассажир не является иностранным подданным.



## 680. Горький - Астрахань и обратно

р. Волга

Ск. ±	Пч.	Пс. ±	Пт. ±	Экс. ±	Км.	Волжское речное пароходство	Км.	Пт. ±	Экс. ±	Пч.	Пс. ±	Ск. ±
Ежедневно										Ежедневно		
14.0	18.0	20.0	23.0	21.0	—	От Горький	2246	14.0	21.15	22.0	20.30	10.0
16.40	20.50	23.15			65	Работки	2181	8.30		17.40	15.20	5.25
	22.30	1.0			100	Исады	2146			15.10	12.30	3.5
19.45	0.20	3.0	6.50		138	Бармино	2108	1.55		12.30	9.30	0.35
	1.0				154	Фокино	2092			11.15		
21.50	2.30	5.30	9.50	4.5	180	Васильсурск	2066	21.55	10.45	9.25	6.10	21.50
	3.45				207	Юрино	2039			7.25		
0.10	5.0	8.20	13.10	6.20	229	Козьмодемьянск	2017	16.50	7.30	6.0	2.20	18.25
	6.30		15.10		258	Ильинка	1988			3.40		
2.50	8.10	11.30	17.40	9.5	288	Чебоксары	1958	11.15	3.40	1.30	21.50	14.25
4.30	9.50	13.20	20.15		321	Марининский посад	1925	7.25	3.40	22.55	18.50	11.45
	12.15	16.0			375	Козловка	1871			19.16	14.40	
8.30	4.35	18.30	2.0	14.20	430	Казань	1816	21.35	19.0	15.40	10.30	5.0
12.0	18.5	23.0	8.0	17.0	504	Камское Устье	1742	15.35	16.15	12.40	7.30	1.30
15.5	22.10	3.20	13.26	20.15	569	Переволоки	1687	9.25	12.0	6.55	2.30	21.15
	23.5	5.0			599	Тетюши	1647	2.10	7.45	2.30	21.10	16.35
18.0	0.50	7.15	17.45	23.5	650	Майна	1586	17.15	1.40	19.50	13.30	10.30
	2.45	9.20			705	Ульяновск	1541	13.15	1.10	19.5	12.30	10.0
21.45	5.15	12.0	23.10	2.50	720	Шиловка	1526	9.30		16.15	9.20	
23.0	5.45	14.0	2.10	3.30	768	Сенгилей	1478	6.45		15.0	7.30	
	7.45	16.30	5.15		814	Новолевичье	1432	2.15	19.0	12.0	3.50	3.50
3.20	10.55	20.45	9.50	8.0	895	Ставрополь	1351	14.55	11.0	3.35	18.30	20.20
	8.35	18.0	6.50		1006	Буйбышев	1240	7.55	8.30	23.35	14.30	16.20
8.0	16.20	3.0	16.25	13.0	1017	Батраки	1229	21.10			5.20	
11.0	19.50	9.0	23.25	15.30	1106	Сызрань	1140	1.0	15.5	3.30	8.50	
	15.20	6.45			1132	Приволжье	1144	0.30	14.45	3.0	8.20	
16.0	1.20	15.50	20.30		1168	Хвалынский	1078	11.50	19.30	9.10	20.40	3.15
16.30	1.40	16.20	21.0		1190	Лексеенка	1047	6.20	15.15	5.5	15.25	23.20
20.10	3.5	18.0			1241	Балаково	998	1.0	13.15	3.0	11.50	21.20
22.35	7.5	22.25			1259	Волск	913	24.0	12.30	2.15	11.20	20.30
23.45	8.50	0.15	16.55	3.30	1333	Воскресенское	852			23.45	8.35	
	10.5	2.35	21.5	4.40	1394	Маркштадт	811	19.0	9.0	22.30	7.0	
0.15	12.45	5.30	2.45	7.40	1435	Саратов	797	12.20	4.30	17.40	1.30	12.50
	13.45	6.50	2.45	7.40	1468	Ахмат	714	8.20	1.40	15.40	23.10	10.50
5.15	16.50	10.20	6.40	10.30	1532	Зельман	676			9.50	17.30	
8.30	19.50	13.30	12.40	13.0	1570	Золотое	647	11.20		7.15		
	22.35	17.40			1590	Нижн Банновка	628			6.15	13.30	
	0.25	19.30			1640	Н. Добринька	565			4.55	11.50	
	1.15	20.15			1661	Камышин	546			0.30	6.50	
	2.10	21.30			1700	Антиповка	494	8.0	12.10	21.55	3.50	18.35
17.15	5.15	1.0	1.5		1752	Быковы хутора	479	7.0	11.40	21.10	3.20	18.5
18.5	6.45	2.40	3.5	21.50	1870	Пролейка Горная	376	3.0	8.50	18.5	23.50	15.20
	7.25	3.20	4.5	22.30	1928	Дубовка	318			19.25		
20.15	8.50				1959	Сталинград	287	12.30	9.0	13.10	17.20	5.15
20.15	9.50	5.50	7.5	0.35	2005	Каменный Яр	241	7.30	6.0	10.5	13.50	12.10
	11.55				2065	Владимировская	181	1.30		6.5		
23.50	13.45	9.40	3.55	17.00	2094	Черный Яр	152			4.5	7.20	
	16.15	12.30	14.5	6.15	2149	Никольское	97			0.25		
2.15	18.15	18.0	23.5	9.0	2167	Даниловка	79			3.5	1.50	
8.0	2.15	18.0	23.5	9.0	2246	Енотаевск	—			10.0	16.0	0.18
	2.30	23.30				Сероглазка				0.20	0.22	0.0
	5.35					Замьяны						
16.5	7.35	4.0	10.45	17.20		Астрахань						
18.5	9.50	6.45	13.55	19.25								
	12.35											
	14.5	11.20										
	16.35											
	17.30	15.15										
4.0	21.0	19.30	4.0	5.0								

В ходу один раз в 4 дня  
В ходу по назначению

в С. и Не лично по указанному расписанию, в ходу с 15/VI по 15/IX;  
в ост. время С. отпр. из Горького в 12.0, приб. в Астрахань в 4.0;  
отпр. из Астрах. в 7.0, приб. в Горький 22.0. Не отпр. из Горьк. в 24.0  
приб. в Астрах. в 20.10; отпр. из Астрах. в 23.50, приб. в Горьк. в 10.0

## 681. Москва - Горький - Уфа и обратно.

рр. Москва, Ока, Волга, Кама, Белая и Уфа.

Ск.	Пч.	Км	Московско-Окское и Бельское р.парох.	Км	Пч.	Ск.	Ск.	Км	Моск.-Окское и Бельское р. парох.	Км	Ск.	
Ежедневно					Ежедневно		Ежедн.			Ежедн.		
16.0	22.0	—	От Москва.....	Пр	2425	11.0	5.15	15.55	1066	От Горький.....	Пр	1359
17.15	23.10	15	им. Ленина шлюз	↑	2410	10.5	4.15	23.35	1204	Бармино.....	↑	1221
19.30	1.30	36	„ Трудиношлюз	↑	2389	8.10	2.10	2.0	1246	Васильсурск...	↑	1170
21.15	3.25	43	Андреевка шлюз.	↑	2382	6.20	24.0	4.40	1295	Козьмодемьянск	↑	1130
1.15	7.25	89	Софьино шлюз..	↑	2336	2.20	19.35	7.55	1353	Чебоксары.....	↑	1072
2.10	8.20	—	Бронницы.....	↑	—	0.55	17.55	9.45	1387	Марьян Посад.	↑	1038
4.50	10.55	124	Фаустово шлюз..	↑	2301	22.45	15.40	15.10	1496	Рязань.....	От	929
13.30	—	—	Воскресенск.....	↑	—	12.5	17.40	17.40	1570	Камское устье...	От	855
8.45	15.5	166	Северка шлюз...	↑	2259	18.45	11.15	21.25	1590	Табаетово.....	↑	835
9.35	15.45	176	Коломна.....	От	2249	17.15	9.35	23.25	1613	Лаишево.....	↑	812
11.5	17.15	208	Дединово.....	↑	2217	12.15	5.30	—	1643	Мурзиха.....	↑	782
13.5	19.50	235	Ловцы.....	↑	2190	10.45	4.5	6.10	1661	Рыбная слобода	↑	764
14.15	21.0	239	Белоомут (шлюз).	↑	2186	9.45	2.50	7.40	1700	Чистополь....	↑	725
15.25	22.10	245	Белоомут прист.	↑	2180	9.0	2.0	10.45	1762	Камск. Поляны	↑	663
15.55	22.40	276	Хворостово.....	↑	2149	6.40	23.35	—	1774	Соколки.....	↑	651
18.0	0.45	282	Кузьминский шл.	↑	2143	5.45	22.25	16.30	1802	Сентяк.....	↑	623
18.55	1.35	294	Новоселки.....	↑	2131	4.30	21.10	19.20	1811	Красный Ключ.	↑	614
19.50	2.35	344	Рязань.....	От	2081	24.0	17.20	20.50	1827	Елабуга.....	↑	598
23.15	5.25	437	Спасск.....	↑	1988	22.0	15.35	22.50	1848	Набер. Челны...	↑	577
1.15	7.55	456	Киструс.....	↑	1969	13.15	6.40	0.45	1870	Тихие Горы...	↑	555
7.5	13.50	501	Шилово.....	От	1924	10.10	2.50	2.55	1896	Ижевск.источн.	↑	529
8.20	15.10	527	Тырн. Слобода..	↑	1898	8.40	1.40	—	1923	Мензелинск....	↑	502
10.55	17.50	547	Копаново.....	↑	1878	6.40	23.30	7.15	1929	Красный Бор..	↑	496
12.25	19.50	611	Кочемары.....	↑	1814	4.50	21.35	8.15	1955	Дербешка..	От	470
14.20	21.40	626	Лашма.....	↑	1799	21.25	4.10	—	1982	Ямалы.....	↑	443
15.45	23.5	632	Забелино.....	↑	1793	20.45	13.20	14.15	2018	Азякуль.....	↑	407
19.45	3.5	655	Касимов.....	От	1770	18.15	10.40	16.40	2045	Груздевка.....	↑	380
21.35	5.5	677	Починки.....	↑	1748	16.45	9.40	21.15	2098	Измайлово.....	↑	327
22.20	5.50	718	Ватажка.....	↑	1707	14.30	7.20	23.50	2126	Дюртюли.....	↑	299
23.40	7.40	753	Елатьма.....	↑	1672	11.35	3.45	3.55	2174	Казанцево.....	↑	251
1.40	9.40	786	Дмитриевы Горы	↑	1639	9.5	0.50	8.25	2230	Бирск.....	От	195
3.50	11.55	804	Ляхи.....	↑	1621	6.15	21.50	9.15	2300	Топоринно.....	↑	125
6.30	14.30	811	Шиморское.....	↑	1614	4.35	20.0	15.35	—	Дуваней.....	↑	—
8.55	17.0	823	Досчатое.....	↑	1602	3.40	19.5	18.25	2373	Благовещ. зав.	↑	52
11.0	19.10	850	Муром.....	От	1575	2.35	18.0	22.0	2425	Уфа.....	От	—
12.30	20.30	876	Монастырек.....	↑	1549	24.0	15.10	3.5	—	—	—	20.30
13.10	21.10	887	Александрово....	↑	1538	22.30	13.45	—	—	—	—	—
14.30	22.20	906	Жайск.....	↑	1513	20.5	11.5	—	—	—	—	—
16.5	1.5	926	Чулково.....	↑	1499	18.50	9.45	—	—	—	—	—
17.35	3.5	939	Вареж.....	↑	1486	17.20	8.5	—	—	—	—	—
19.45	5.15	950	Павлово (Металлист)	↑	1475	15.35	6.35	—	—	—	—	—
19.45	5.15	984	Горбатово.....	↑	1441	14.30	5.30	—	—	—	—	—
21.5	6.45	1020	Дзержинск.....	↑	1405	13.35	4.25	—	—	—	—	—
22.25	8.10	1024	Дуденево.....	↑	1401	12.35	3.25	—	—	—	—	—
23.45	9.30	1051	Автозавод.....	↑	1374	9.55	0.40	—	—	—	—	—
0.45	10.40	1066	Горький.....	От	1359	7.52	21.20	—	—	—	—	—
1.25	11.20					6.15	20.10	—	—	—	—	—
3.25	12.50					4.5	17.30	—	—	—	—	—
6.5	15.25					2.55	16.0	—	—	—	—	—

Скор. линия с 1 июня по 15 сент.  
ежедневно



**681а Казань—Уфа и обратно**  
рр. Волга, Кама, Белая и Уфа

Часы	Часы	Часы	Часы	Км	Бельское речное пароходство	Км	Часы	Часы	Часы	Часы
...	...	14. 0	19. 0	—	От <b>Казань</b> .....	Пр 929	8. 0	3.45	...	...
...	...	19.20	0.10	74	Камское Устье .....	855	1.50	21.15	...	...
...	...	23.30	4. 0	117	Лаишев .....	812	22.30	17.50	...	...
...	...	2.30	6.45	147	Мурзиха .....	782	20.40	15.55	...	...
...	...	4.25	8.35	165	Рыбная Слобода .....	764	19.25	14.40	...	...
...	...	9. 5	13.10	204	Чистополь .....	725	17. 0	12.10	...	...
...	...	11.10	15. 5	225	Берсут .....	704	14.30	9.55	...	...
...	...	13.10	16.55	245	Вандовка .....	684	13.15	8.35	...	...
...	...	15.55	19.30	274	Смыловка .....	655	11.30	6.40	...	...
...	...	16.55	20.35	276	Соколки .....	651	11. 5	6.15	...	...
...	...	19.40	23. 5	306	Сентяк .....	623	9. 5	4. 5	...	...
...	...	20.40	24. 0	315	Красн. Ключ .....	614	8.25	3.25	...	...
...	...	22.25	1.40	331	Елабуга .....	598	7.25	2.20	...	...
...	...	0.55	4. 5	352	Набер. Челны .....	577	6. 0	0.50	...	...
...	...	3.15	6.15	374	Тихие Горы .....	555	4.20	23. 0	...	...
...	...	5.55	8.40	400	Ижевский источник .....	529	2.30	21.10	...	...
...	...	8.35	11.10	427	Мензелинск .....	502	0.45	19.15	...	...
...	...	9.15	11.50	433	Красный Бор .....	496	0.15	18.45	...	...
...	...	11.40	14. 0	459	Пр <b>Дербенна</b> .....	Пр 470	22.40	17. 0	...	...
...	...	13.20	15.45	484	Ямалы .....	445	21.15	15.40	8. 5	...
...	...	15.45	18.15	522	Азякуль .....	407	19.55	14.10	6.30	...
...	...	19.50	22. 5	549	Груздевка .....	380	17.40	11.50	3.50	...
...	...	22.35	0.35	602	Измайлово .....	327	15.45	9.40	1.35	...
...	...	3.40	5.15	630	Дюртюли .....	299	12.35	6.10	21.40	...
...	...	6.50	8.25	678	Казанцево .....	251	10.50	4.15	19.35	...
...	...	11.30	12.45	734	Бирск .....	195	7.30	0.55	15.35	...
...	...	18. 5	19.15	781	Березовка .....	148	4.10	21.20	11.35	8.35
...	...	22.30	23.25	804	Топорно .....	125	0.15	17.40	6.40	5.55
...	...	1. 0	2. 0	857	Дуваней .....	92	22.50	16.10	5. 0	4.25
...	...	4.15	5. 0	877	Благовещ. з-д .....	52	20.35	13.50	1.55	1.55
...	...	8.15	8.40	929	Пр <b>Уфа</b> .....	Пр —	18.10	11.20	22.55	23.20
...	...	13. 0	13. 0	—	От —	—	15. 0	8. 0	19. 0	20. 0

† В ходу с 1 мая по 1 июня и с 15 сент. до закрытия навигации.  
‡ В ходу с 1 июня по 15 сент. через каждые три дня.

**682. Горький—8 февраля**  
и обратно.

рр. Ока и Вязьма

Ежедн.	Км	Московско-Окское речное пароходство	Км	Ежедн.	Ежедн.	Км	Московско-Окское речное пароходство	Км	Ежедн.
18. 0	—	От <b>Горький</b> .....	Пр 211	9.20	20. 0	—	От <b>Горький</b> .....	Пр 243	9.40
19.45	15	Автозавод им. Молотова ..	196	8. 0	21.30	15	Автозавод им. Молотова ..	228	8.35
22.45	42	Дуднево .....	169	5.55	0. 5	42	Дуднево .....	201	6.40
23.55	46	Дзержинск .....	165	5. 5	1. 5	46	Дзержинск .....	197	5.50
4.35	82	Горбатово .....	129	1.35	4.15	77	Погорелово .....	166	3.25
6.55	104	Галицкий мост .....	107	22.25	5. 0	82	Горбатово .....	161	2.50
11. 5	126	Гороховец .....	85	20. 5	9.25	116	Павлово (Металлист) .....	127	24. 0
13.25	141	Перово .....	70	17.20	10.35	127	Вареж .....	116	21.20
19.45	166	<b>Вязьма</b> .....	45	14.30	11.50	139	Чудково .....	104	20. 5
23.25	193	Мстера .....	18	8.30	13. 0	149	Пожога .....	94	19.10
1.15	205	Глушица .....	6	7. 0	13.50	154	Жайск .....	89	18.25
2. 0	211	Пр <b>8 февраля</b> .....	От —	6. 0	15.45	173	Александрово .....	70	16.55
					17.10	195	Монастырьск .....	48	15.25
					...	...	Пр <b>Муром</b> .....	Пр 27	13. 0
					24. 0	216	От <b>Муром</b> .....	Пр —	...
					0.40	223	Ока Липня .....	20	10.15
					2.30	243	Пр <b>Досчатое</b> .....	От —	8.40

**683. Калуга—Серпухов—Кашира**  
и обратно.  
р. Ока

—	—	Ежедн.	Км	Московско-Окское речное пароходство	Км	Ежедн.	—	—
...	...	6. 0	—	От <b>Калуга</b> .....	Пр 260	20.45	...	...
...	...	7.15	14	Никольское .....	246	19.15	...	...
...	...	9. 0	33	Жарки .....	227	17. 5	...	...
...	...	10.35	49	Дугна .....	211	15.15	...	...
...	...	12.55	69	Алексин .....	191	12.55	...	...
...	...	14.45	89	Егнышевка .....	171	10. 0	...	...
...	...	15.50	101	Тарусса .....	159	8.40	...	...
...	...	...	...	Пр <b>Серпухов</b> .....	Пр 130	5.30	...	...
...	...	20.25	130	Пушино .....	117	1.10	...	...
...	...	21.30	142	Сенькино .....	108	24. 0	...	...
...	...	22.25	151	Прилуки .....	98	22.45	...	...
...	...	23.25	161	<b>Кашира</b> .....	79	20.30	...	...
...	...	1.30	180	Кропотово .....	61	18. 0	...	...
...	...	3.10	198	Озёры .....	46	16.15	...	...
...	...	4.30	213	Ахатеево .....	21	13.25	...	...
...	...	6.40	238	Пр <b>Коломна</b> .....	От —	11. 0	...	...
...	...	8.30	260	...	...	...	...	...

**684. Калуга—Лихвин и обр.**  
р. Ока

Ежедн.	Км	Московско-Окское речное пароходство	Км	Ежедн.	Ежедн.	Км	Московско-Окское речное пароходство	Км	Ежедн.
8. 0	—	От <b>Калуга</b> .....	Пр 84	6.25	...	...	...	...	...
9.15	9	Желибино .....	75	5.45	...	...	...	...	...
11. 5	23	Андреево .....	61	4.40	...	...	...	...	...
12.50	36	Корекозово .....	48	3.40	...	...	...	...	...
14.20	48	Перемышль .....	36	2.45	...	...	...	...	...
15.40	58	Гремячево .....	26	1.55	...	...	...	...	...
18.35	84	Пр <b>Лихвин</b> .....	От —	24. 0	...	...	...	...	...

**685. Шуя—8 февраля**  
и обратно  
р. Теза

Ежедн.	Км	Московско-Окское речное пароходство	Км	Ежедн.	Ежедн.	Км	Московско-Окское речное пароходство	Км	Ежедн.
...	...	От <b>Шуя</b> .....	Пр 92	...	...	...	...	...	...
...	...	Сергиево .....	73	...	...	...	...	...	...
...	...	Польки .....	69	...	...	...	...	...	...
...	...	Хотимль .....	40	...	...	...	...	...	...
...	...	Холуй .....	15	...	...	...	...	...	...
...	...	Пр <b>8 февраля</b> .....	От —	...	...	...	...	...	...



**685а. Ундоры - Ульяновск -  
Белый Яр и обратно.**  
р. Волга

Ежедн.	Км	Волжское речное пароходство	Км	Ежедн.
11. 0	—	От Ундоры .....	96	8.35
12. 0	13	Соловки .....	83	7.30
12.25	19	Захарьев рудник .....	77	6.50
13.10	25	Поливное .....	71	6.10
13.40	32	От Ульяновск .....	64	5.30
15.10	45	Красный Яр .....	51	4.10
16.10	50	Городище .....	46	3.25
16.40	62	Панская .....	34	2.55
17.35	65	Криушинский затон .....	31	1.45
18.10	77	Шиловка .....	19	1.20
19. 0	81	Сады .....	15	0.10
19.25	85	Цементный завод .....	11	23.40
19.50	92	Сенгилей .....	4	23.10
20.25	96	От Белый Яр .....	—	22.30
20.40				22. 0

**686. Рыбинск - Горький - Пермь**  
(до Горького) и обратно.  
рр. Волга и Кама.

Пч	Пс	Ск.	Км	Верхневолжское и Камское речное пароходство	Ск.	Пс	Пч
Ежедневно							Ежедневно
18. 0	12. 0	22. 0	—	От Рыбинск .....	13. 0	23.30	8.30
1	13.30	23.20	23	Песочное .....	11.30	21.55	1
20.50	15.20	1. 5	52	Тутаево .....	9.25	19.25	4.35
21.30	15.55	1.35	58	Константиново .....	8.45	18.40	3.55
1	17.15	2.45	77	Норское .....	7.20	17.05	1
23.15	18. 5	3.35	93	От Ярославль .....	6. 0	15.45	1. 0
0.45	20. 5	5.35	93	От Ярославль .....	4.30	13.15	24. 0
1	21.15	6.25	—	Москов. ветка .....	4. 0	12.55	1
4. 0	22.45	7.45	123	Днево-Городище .....	1.15	10.20	19.45
1	23.45	8.40	135	Б. Соли .....	0.10	9.15	1
5.10	0.25	9.25	142	Красн. Профитерн .....	23.25	8.30	18. 5
6.45	2. 6	11. 0	174	От Кострома .....	21. 0	5.50	15.25
7.45	3.20	12. 0	174	От Кострома .....	19.30	4.20	14.25
10.25	6. 0	14.35	220	Яковлевское .....	16.25	1. 5	11. 0
11.40	7.15	15.40	238	Плес .....	15. 5	23.30	9.25
13.10	8.50	17. 5	261	Семигорье .....	13.25	21.35	7.25
14.35	11.20	18.30	290	От Кинешма .....	11.15	19.15	5. 0
17.30	13.35	20.15	290	От Кинешма .....	10.15	16.15	3. 0
19. 0	15.10	21.45	316	Решма .....	8.30	14.25	1. 5
21.20	17.45	0.10	356	Юрьево .....	5.40	11.25	21.55
22.45	19.30	1.40	379	Сокольское .....	3.50	9. 5	19.45
24. 0	21. 5	3. 0	395	Пучеж .....	2.15	7.25	17.55
1	22.20	4. 0	419	Катунки .....	0. 5	5.30	1
1.35	23. 0	4.35	427	Василево .....	0. 5	4.35	15.30
3. 5	0.45	6. 5	450	Городец .....	22.25	2.40	13.35
4.25	2.20	7.25	470	Балахна .....	20.50	0.45	11.45
6. 0	4. 0	9. 0	502	От Горький .....	18. 0	21. 0	9. 0

\* Заход по мере надобности.

Пассажиры, следующие от пристаней плеса  
Рыбинск—Горький в сторону Астрахани имеют  
пересадку в Горьком

Продолжение.

**686. Рыбинск - Горький - Пермь**  
(от Горького) и обратно.

Пс	Пч	Км	Камское речное пароходство	Пч	Пс
Ежедневно					Ежедневно
11. 0	22. 0	502	От Горький .....	4. 0	5. 0
15. 0	1.20	567	Работки .....	22.40	0.35
17. 0	3.20	602	Исады .....	19.50	22. 0
19.15	5.30	640	Бармино .....	16.40	19.10
21.55	8. 0	682	Васильсурск .....	12.45	16. 0
23.30	9.35	709	Юрино .....	10.15	13.40
1. 0	11. 0	731	Козьмодемьянск .....	8.15	12. 0
2.45	12.40	760	Ильинка .....	5. 0	9.30
4.40	14.35	790	Чебоксары .....	3. 5	7.20
6.35	16.35	823	Марини посад .....	0. 5	4.30
8.25	18.25	855	Кр. Волгарь .....	21.20	0.30
9.45	19.25	877	Козловка .....	19.25	0.30
12.30	22. 5	932	От Казань .....	15. 0	20.30
15.30	1.30	1006	От Казань .....	12.30	17.30
21.15	7. 0	1006	Камское Устье .....	7. 0	12.30
0.50	10.45	1049	Лаишево .....	3.50	9.10
3.25	13. 0	1079	Мурзиха .....	2. 0	7.30
5. 5	14.40	1097	Рыбн. слобода .....	0.45	6.20
8. 0	17.20	1136	От Чистополь .....	22.30	4. 0
9.30	19.30	1136	От Чистополь .....	20.50	2.40
11.15	21.10	1161	От Берсут .....	19.45	1.35
13. 0	23.10	1177	Вандовка .....	18.30	0.30
15.30	0.45	1206	Смыловка .....	16.50	23. 0
18. 0	4.30	1210	Соволки .....	16.20	22.30
20.20	6.20	1238	Сентяк .....	12.55	1
20.15	8.30	1246	Красный Ключ .....	12.15	1
22.55	8.30	1262	Елабуга .....	11.10	17.30
1. 10	10.40	1284	Набер. Челны .....	9.40	16. 0
3.20	12.40	1306	Тихие Горы .....	7.35	14. 0
5.35	14.45	1334	Ижевский источ. .....	5.15	11.40
7.55	17. 0	1356	Мензелинск .....	3.35	10. 0
8.35	17.35	1365	Красн. Бор .....	3. 5	9.30
12. 0	22. 0	1391	Дербешка .....	1.30	8. 0
14.30	0.15	1413	Каракулино .....	21.45	4.30
17.35	3.10	1450	Ник. Березовка .....	19.35	2.25
19.10	4.40	1468	От Камбарка .....	18.20	1.15
21.35	6.50	1500	От Саранга .....	16.30	23.30
24. 0	10. 0	1500	От Саранга .....	14.30	21. 0
2.50	12.35	1533	Раскольниково .....	12.45	19.25
5.30	15. 0	1564	Сайгатка .....	10.55	17.40
7.50	17.10	1594	Галево .....	9.25	16.15
10.40	20. 0	1624	Бабка .....	7.15	1
13.40	22.10	1654	Елово .....	5.30	12.45
16.40	24. 0	1686	Частые .....	3.10	10.45
20. 5	26.55	1722	Оса .....	0.50	8.35
22.35	29.05	1757	Беляевка .....	22.40	1
1.40	31.20	1787	Юго-Камск. завод .....	20.35	4.45
2.45	33.35	1792	Оханск .....	20. 0	4.15
4.25	35.50	1810	Татары .....	18.30	3. 0
5.40	38.05	1818	Нытва .....	17.35	1
10.10	16.50	874	От Краснокамск .....	14.40	23.35
14. 0	20.30	1919	От Пермь .....	12. 0	21. 0

**687. Пермь - Астрахань**  
(до Сталинграда) и обратно  
рр. Кама и Волга

Через день	Км	Камское речное пароходство	Км	Через день
9. 0	—	От Пермь .....	2655	3. 0
11.35	45	Краснокамск .....	2610	23.15
15.50	127	Оханск .....	2528	17.15
17. 0	131	Юго-Камский завод .....	2524	1
20.40	197	Оса .....	2458	12. 0
0.20	267	Елово .....	2388	6.30
3.45	331	Галево .....	2324	1.15
7.45	419	От Саранга .....	2236	19. 0
10.15	469	От Н. Березовка .....	2185	15.50
12.50	528	От Дербешка .....	2127	12.35
16. 0	587	От Ижевский источник .....	2068	8.15
18.30	613	Тихие Горы .....	2042	4.50
21.40	635	Набер. Челны .....	2020	0.55
0.20	656	Елабуга .....	1999	22.55
3.45	700	От Соволки .....	1946	20.55
6.15	700	От Соволки .....	1946	14.35
9.15	783	От Чистополь .....	1872	10.35
12.35	840	От Мурзиха .....	1815	5.45
14.30	913	От Камское Устье .....	1742	3.55
17.25	968	От Тетюши .....	1687	19. 0
20.45	1069	От Ульяновск .....	1586	17.10
21.10	1122	От Сенгилей (цем. з.) .....	1533	13.30
24. 0	1122	От Сенгилей гор. ....	1533	6.30
4.35	1177	Новодевичье .....	1478	4. 0
6.25	1223	От Ставрополь .....	1432	0.30
9.50	1304	От Куйбышев .....	1351	22. 0
10.30	1398	От Асфальтовый з-д .....	1257	18.30
13. 0	1415	Батраки .....	1240	15.10
15.25	1426	От Сызрань .....	1229	9.30
19. 5	1515	Хвалынский .....	1140	5.20
24. 0	1608	От Вольск .....	1047	22.40
7.45	1688	От Маркштадт .....	987	19.50
12.10	1742	От Саратов .....	913	4.20
19. 0	1803	От Ахмат .....	852	23.20
22. 5	1941	От Добринка .....	714	18. 0
1.25	1979	От Камышин .....	676	14. 0
4.30	2008	От Антиповка .....	647	18.40
9.20	2027	От Быковы хутора .....	628	23.25
15.55	2070	От Пролейка Горная .....	585	20.40
17.40	2109	От Дубовка .....	546	18.55
18.40	2161	От Сталинград .....	494	16.55
20.20				15.20
21.30				12.10
23.50				9.15
2. 0				5.30
4.20				

Пассажиры, следующие из Перми на  
Рыбинск, имеют пересадку в Камском  
устье.

Продолжение.

**687. Пермь - Астрахань**  
(от Сталинграда) и обратно.  
р. Волга.

Через день	Км	Камское речное пароходство	Км	Через день
12. 0	2161	От Сталинград .....	494	23.30
17.40	2279	От Каменный Яр .....	376	15.45
22.10	2368	От Черный Яр .....	287	9.35
0.45	2414	От Никольское .....	241	5.55
3.50	2474	От Даниловка .....	181	1.15
13. 0	2558	От Сероглазка .....	97	1
	2655	От Астрахань .....	—	13. 0

**688. Горький - Исады**  
и обратно.  
р. Волга

Ежедн.	Км	Волжское речное пароходство	Км	Ежедн.
—	—	От Горький .....	100	—
32	44	Вел. Враг .....	68	32
44	55	Безводное .....	56	44
55	65	Кадницы .....	45	55
65	86	Зат. Нам. Пар. Коммуны .....	44	65
86	100	Работки .....	35	86
100	—	От Исады .....	14	100
				—

**691. Рыбинск - Ярославль**  
и обратно.  
р. Волга

Ежедн.	Км	Волжское речное пароходство	Км	Ежедн.
20. 0	—	От Рыбинск .....	93	8. 0
20.55	15	Горелая Гряда .....	78	6.35
21.20	19	Красное .....	74	6. 5
21.30	20	Пирогово .....	73	5.50
22.15	23	Песочное .....	70	5.25
22.35	24	Первомайск .....	69	5. 5
22.55	28	Колхозник .....	65	4.30
23.35	35	Савинское .....	57	3.40
1. 5	51	От Тульма .....	42	2. 5
1.10	52	От Тутаев .....	41	1.45
2.40	58	От Константиново .....	35	0.45
3.20	66	От Красный Холм .....	27	0.15
4.25	71	От Устье .....	22	23.15
4.45	73	От Воздвижение .....	20	23.35
5.20	77	От Норское .....	16	22.20
5.50	83	От Толга .....	10	21.50
6.30	93	От Ярославль .....	—	21. 0
				20. 0



**692. Буй - Кострома и обратно.**  
**р. Кострома**

—	Через день	Км	Волжск. речн. пароходство	Км	Через день	—
—	До снада				До снада	—
...	17.50	—	От Буй.....	Пр 169	16.50	...
...	19 0	13	Контеево ..	156	14.50	...
...	20.40	31	Уланово ...	138	11.45	...
...	22.10	47	Пустынь...	122	9.10	...
...	23.50	63	Сандагоры.	1 6	6.35	...
...	2.50	94	Исады ...	75	1 25	...
...	4 0	101	Мисское...	68	0.10	...
...	7 35	130	Куниково..	39	20.20	...
...	10.45	154	Шунги ....	15	17.10	...
...	12.30	169	Пр Кострома ....	От —	15. 0	...

694. Кинешма-Васильсурск и обр.  
р. Волга

Ежедн, после спада	К.м	Волжское речное пароходство	К.м	Ежедн после спада
...	—	От <b>Кинешма</b> . . . . .	Пр 392	...
...	26	Решма . . . . .	366	...
...	66	Юрьевец . . . . .	326	...
...	89	Сокольское . . . . .	303	...
...	109	Пучеж . . . . .	283	...
...	128	Катунки . . . . .	263	...
...	137	Василево . . . . .	254	...
...	160	Городец . . . . .	232	...
...	180	Балахна . . . . .	212	...
...	204	Сормово . . . . .	188	...
...	212	Пр <b>Горький</b> . . . . .	От 180	...
15. 0	256	Безводное . . . . .	136	6. 50
18. 10	277	Работки . . . . .	115	2. 40
20. 15	293	Юркино . . . . .	99	0. 15
21. 45	312	Исады . . . . .	80	22. 5
23. 25	336	Белозериха . . . . .	56	20. 40
1. 20	350	Бармино . . . . .	42	17. 5
2. 55	362	Сомовка . . . . .	30	15. 35
3. 50	366	Разнежье . . . . .	26	12. 50
4. 20	392	Пр <b>Васильсурск</b> . . . . .	От —	12. 25
5. 55				10. 0

**693. Ветлуга - Козьмодемьянск**  
и обратно.  
р. Ветлуга

До снада	Км	Волжское речное пароходство	Км	До снада
20. 0	—	От Ветлуга . . . . .	Пр 415	15. 25
23. 10	50	Боярка . . . . .	365	10. 15
1. 20	84	Горки . . . . .	331	6. 40
4. 30	133	Варнавино . . . . .	282	1. 30
...	167	Пр Ветлужская ст. . . . .	От 248	22. 0
9. 0	177	От Баки . . . . .	Пр 238	...
9. 40	212	Благовещенск . . . . .	203	19. 5
11. 30	231	Пр Воскресенское . . . . .	От 184	15. 20
...	251	От Галибиха . . . . .	Пр 164	13. 20
15. 0	280	Успенское . . . . .	135	...
16. 30	310	Марьино . . . . .	105	10. 10
18. 30	341	Перекоп . . . . .	74	7. 10
22. 0	363	Мелковка . . . . .	52	4. 0
24. 0	415	Пр Козьмодемьянск . . . . .	От —	23. 50
1. 40				21. 30
5. 10				16. 0

† Через каждые 3 дня.

695. Васильсурев - Алатырь  
и обратно.  
р. Сура

Ежедн.	Волжское речное пароходство			Ежедн.
До снада	Км		Км	До снада
8. 0	—	От Васильсурск .....	Пр 263	21.10
10. 0	23	Ш Дубиха .....	▲ 180	19.40
12.15	45	Совхозная .....	158	18.15
14.20	65	Выла .....	138	16.55
15.30	75	Ядрин .....	128	15.20
16.20	81	Завод .....	122	14.45
18.55	105	Курмыш .....	98	12.55
22. 0	138	Козловка .....	65	10.25
23.35	154	Чага-Вишнявка .....	49	9.10
1.10	171	Княжиха .....	32	8. 5
4.10	Пр 203	От Шумерля .....	Пр 124	16. 0
7. 0	27	Ш Языково .....	▲ 97	5.50
13. 0	47	Мурзицы .....	77	2.50
17.30	65	Порецкое .....	59	0.25
21.35	89	Княжский Яр .....	35	22.15
3. 0	98	Сур Майдан .....	26	19.25
5. 5	106	▼ Кладбище .....	18	18.15
7. 5	124	Пр Алатырь .....	От —	17.10
11. 0				15. 0

1 Пересадка.

**698 Пучеж-Кинешма-Кострома**  
и обратно.  
р. Волга

Ежедн.	Км	Волжское речное пароходство	Км	Ежедн.
... 1.30	—	От <b>Нучей</b> .....	Пр 225	22. 5 ...
... 3.35	20	☞ Сокольское .....	↑ 205	20. 40 ...
... 6.40	43	<b>Юрвец</b> .....	182	18. 40 ...
... 8.30	62	Быстрица .....	163	15. 35 ...
... 9.25	71	Желвата .....	154	14. 50 ...
... 10.40	83	Решма .....	142	14. 0 ...
... 11.45	94	Николо-Мера ..	131	13. 5 ...
... ..	109	Пр От <b>Винешма</b> .....	116	12. 0 ...
... 17. 0	125	☞ Наволоки .....	↑ 100	2. 5 ...
... 18.50	138	Семигорье .....	87	0. 45 ...
... 20.30	151	Савитово .....	79	23. 45 ...
... x	153	Воронино .....	70	x ...
... x	157	Порошино .....	68	x ...
... 23.25	161	Плес .....	64	22. 35 ...
... 0.40	172	Кузнецово .....	53	21. 35 ...
... 1.45	179	Яковлевское ...	46	21. 0 ...
... 2.10	179	Красное .....	46	20. 35 ...
... 3.10	188	Густомесово ...	37	19. 40 ...
... 4.10	197	Троица .....	26	18. 50 ...
... 4.40	201	Гоманиха .....	23	18. 25 ...
... 5.10	205	Чернопенье ...	19	18. 0 ...
... 6.10	211	Кр.Профинтерн	14	17. 20 ...
... 6.35	214	Нагорово .....	11	17. 0 ...
... 7. 5	218	☞ Слободка .....	7	16. 35 ...
... 7.50	225	Пр <b>Кострома</b> .....	—	16. 0 ...

\* Посадка и высадка пассажиров в лодки.

699 Юрьевец-Кологрив и обратно.  
р. У н ж а

Ежедн	Км	Волжское речное пароходство	Км	Ежедн.
... 9. 0	—	От Юрьевец .... Пр	330	5. 0 ...
... 14.15	26	Ш Целегов. Исады	304	2.10 ...
... 17. 0	40	Козлово .....	290	0.40 ...
... 22.35	68	Николо-Макарово....	262	21.35 ...
... 1.35	83	У Спасс. Кр. Гора	247	19.55 ...
... ...	110	Пр Магарьев... От	220	15.55 ...
... 10. 0	134	От Унжа .....	196	... ..
... 14.50	182	Ш Ветлужск. перевоз..	148	1.15 ...
... 0.25	219	У Ветлужск. перевоз..	148	5.55 ...
... ...	245	Пр Мантурово .. От	111	1 50 ...
... 9.50	254	От Сп. Верховодское..	85	... ..
... 15. 0	275	Ш Ухтубун .....	76	20.50 ...
... 16.50	307	Паллома .....	55	19.50 ...
... 21. 5	330	У Ильинское.....	23	17.30 ...
... 3.30	330	Пр Кологрив ... От	—	13.55 ...
... 8. 5	330	Пр Кологрив ... От	—	11.20 ...

**702. Киров — Соколки**  
и обратно.  
р. Вятка  
Ежедневно

До спада воды	В меньш	Км	Вятское речное пароходство	Км	В меньш	До спада воды
16. 0	19. 0	—	От Киров. . . . .	Пр 767	8. 0	9. 0
18. 50	20. 50	26	Медяна . . . . .	741	3. 0	6. 10
21. 40	22. 40	53	Гольцы . . . . .	714	22. 30	3. 30
23. 10	23. 40	67	Ждановы . . . . .	700	20. 0	1. 30
1. 50	1. 30	90	Халтурин . . . . .	677	15. 30	23. 0
3. 40	3. 0	106	Истобенск . . . . .	661	13. 0	20. 30
11. 0	8. 0	154	Котельнич . . . . .	613	6. 20	15. 0
14. 0	10. 0	182	Вишькиль . . . . .	585	0. 20	10. 0
20. 30	14. 0	250	Сорвижи . . . . .	517	15. 40	4. 0
3. 0	19. 0	298	Советск . . . . .	469	9. 20	22. 0
11. 0	24. 0	384	Лебяжье . . . . .	383	21. 0	12. 0
16. 50	4. 0	426	Медведок . . . . .	341	15. 40	8. 0
18. 30	5. 10	440	Аркуль . . . . .	327	12. 0	4. 40
20. 20	6. 25	453	Цепочкино . . . . .	314	10. 0	3. 0
23. 10	8. 0	481	Рус. Турек . . . . .	286	6. 0	0. 20
1. 30	9. 30	501	Шурма . . . . .	266	3. 50	22. 0
2. 30	10. 30	508	Кильмезь . . . . .	259	2. 50	21. 0
4. 20	12. 0	525	Воробы . . . . .	242	0. 30	19. 0
7. 50	14. 10	558	Аргиж . . . . .	209	20. 20	15. 50
10. 20	16. 0	576	Горки . . . . .	191	18. 0	13. 30
18. 50	22. 0	645	Вятск. Подлнн . . . . .	122	9. 0	7. 0
20. 35	23. 5	658	Сосновка . . . . .	109	6. 0	3. 40
23. 40	1. 15	687	Крым Студка . . . . .	80	2. 20	0. 20
4. 20	4. 0	730	Мамадыш . . . . .	37	20. 50	20. 0
7. 0	6. 0	767	От Соколки . . . . .	—	16. 30	17. 0

### 703. Нермь—Красновишерен и обратно

Р. Камия	Камское речное пароходство.	Км	Ежед.	Через калж.	Ежед.	Через калж.	Ежед.
—	от Иермь. ... Пр	45	20. 0	...	3. 20	...	22. 2
16	Заозерье...	442	21. 35	...	2. 25	...	21. 15
53	Полазна ...	40	1. 30	...	23. 20	...	18. 20
70	Добрянка...	388	3. 30	...	2. 10	...	17. 0
93	У. Гаревая.	365	5. 45	...	20. 20	...	14. 55
109	Слудка....	34	7. 45	...	19. 10	...	13. 30
135	Чермоз ....	323	10. 40	...	16. 50	...	11. 15
175	Пожва.....	283	14. 45	...	13. 55	...	...
225	Орел ..... Усолье ....	23	19. 35	...	9. 55	...	...
234	Березники.	22	20. 35	...	9. 10	...	...
237	Соликамск.	221	23. 50	...	8. 40	...	...
266	Тюлькино .	193	2. 50	...	20. 30	...	...
298	Серег. Чордыш. <sup>ф</sup>	16	6. 15	...	14. 30	...	...
383	пр. Красновишерскот	7	15. 0	...	9. 45	...	...
458		—	22. 0	...	9. 0	...	...



**704. Киров-Мулино и обратно**

р. Вятка  
До спада воды

Ежедн. Часы	Км	Вятское речное пароходство	Км	Ежедн. Часы
17. 0	—	От <b>Киров</b> ..... Пр	256	9. 0
18.40	14	Лесозавод ..... А	242	8.10
20.50	34	Боровица ..... А	222	6.50
22.10	43	Чепца ..... А	213	6. 0
6. 0	86	Слободской ..... А	170	3. 0
10. 0	123	Шестаково ..... А	133	20.25
14.30	165	Вагино ..... А	91	17.30
18. 0	192	Сырьяны ..... А	64	15.20
21.30	224	Полом ..... А	32	12.40
1. 0	246	Нагорское ..... А	10	11. 0
2. 0	256	Пр <b>Мулино</b> ..... От	—	9. 0

**705. Киров-Халтурин и обратно.**

р. Вятка  
До спада воды

Ежедн. Часы	Км	Вятское речное пароходство	Км	Ежедн. Часы
15. 0	—	От <b>Киров</b> ..... Пр	90	7. 0
15.40	9	Филейка ..... А	81	6.10
16.10	16	Загорск. мост ..... А	74	5.25
17. 5	26	Медяна ..... А	64	4.30
18.50	53	Гольцы ..... А	37	1.40
19.40	67	Ждановы ..... А	23	0.10
21. 0	90	Пр <b>Халтурин</b> ..... От	—	22. 0

**707. Уфа—Шафеево и обратно**

р. Уфа

Ежедневно до 1 июня  
Через день с 1 июня до конца навигации

Часы	Км	Бельское речное пароходство	Км	Часы
16. 0	—	От <b>Уфа</b> Сафроновская Пр	293	4.35
20.10	9	Уфа Оренбург. А	284	4. 0
23.50	35	Черниковка ..... А	258	0.15
2.10	51	Шакша X ..... А	242	22.25
9.25	104	Каргино X ..... А	189	19.10
11.45	119	Антоновка ..... А	174	17.55
13.50	131	Ахлыстино ..... А	162	16.35
16.10	146	Кр. Горька X ..... А	147	14.50
16.50	150	Бирючево X ..... А	142	14.20
18. 5	158	Бурна X ..... А	135	13.35
19. 5	164	Еманино ..... А	129	12.55
23.25	178	Кр. Ключ ..... А	119	12. 0
1.45	194	Угрюмка X ..... А	99	8.10
2.45	200	Урюш X ..... А	93	7.30
4.45	214	Елеево X ..... А	79	6.20
7. 5	230	Ельдяк ..... А	63	5. 0
9. 0	243	Кирзя X ..... А	50	3.55
11. 0	257	Айдос X ..... А	36	2.45
13.45	274	Бердяш ..... А	19	1.20
17. 0	285	Усть Байки ..... А	8	0.20
18. 5	293	Пр <b>Шафеево</b> ..... От	—	18.35

\* Заход по мере надобности

**708. Уфа-Стерлитамак и обратно.**

р. Белая

Часы	Часы	Км	Бельское речное пароходство	Км	Часы	Часы
9. 0	10. 0	—	От <b>Уфа</b> Сафроновская Пр	287	19.50	23.40
12.15	11.55	9	Уфа Оренбург. А	278	19.10	23.10
19.30	17.15	60	Кабаково ..... А	227	12.50	17.50
22.20	19.15	78	Охлебино ..... А	209	11.15	16.30
23.35	21.20	85	Сахаево ..... А	202	10.25	15.50
2.15	23.15	102	Кр. Поляны ..... А	185	8.55	14.35
2.55	23.45	105	Шареево ..... А	182	8.40	14.10
3.45	0.20	109	Буканкино ..... А	178	8.20	13.40
7.55	3.20	137	Бакрак ..... А	150	6. 0	11.45
16.35	10.25	200	Табынск ..... А	87	1. 0	7.45
...	19.10	287	Пр <b>Стерлитамак</b> ..... От	—	...	2.10

\* Ежедневно по 1 июня

† Один раз в три дня с 15 сент. до конца навигации

**716. Сталинград-Балыклей и обратно.**

р. Волга

—	Км	Волжское речное пароходство	Км	—
—	—	От <b>Сталинград</b> Пр	112	—
12	12	Тракторный ..... А	100	—
29	29	Акатовка ..... А	83	—
33	33	Ерзовка ..... А	79	—
43	43	Пичуга ..... А	69	—
52	52	Дубовка ..... А	60	—
60	60	Песковатка ..... А	52	—
79	79	Водяное ..... А	33	—
90	90	Гор. Пролейка ..... А	22	—
91	91	Луг. Пролейка ..... А	21	—
100	100	Александровка ..... А	6	—
112	112	Пр <b>Балыклей</b> ..... От	—	—

**718. Сталинград-Ленинск и обр.**

р. Волга

Ежедн.	Км	Волжское речное пароходство	Км	Ежедн.
12. 0	—	От <b>Сталинград</b> Пр	72	7.25
13. 0	8	Нос. Кр. Октябрь ..... А	64	6.45
15. 5	29	Безродное ..... А	43	4.35
16.25	43	Сред. Ахтуба ..... А	29	2.50
17.45	58	Заплавное ..... А	14	24. 0
18.30	72	Пр <b>Ленинск</b> ..... От	—	22. 0

До спада воды.

**725. Астрахань—Красный Яр—Тюлендеевка и обратно.**

р. Волга

Еже- дневно	Км	Волжское речное пароходство	Км	Еже- дневно
21.30	—	От <b>Астрахань</b> ..... Пр	160	14. 0
0.20	27	Дуриная ..... А	133	11.45
1.30	37	Колпаковка ..... А	123	10.45
1.45	39	Н.-Лебяжье ..... А	121	10.20
3.15	49	Масловск. пром. ..... А	111	9.20
5.20	74	Бузан ..... А	86	6.35
6. 0	77	Н.-Урусовка ..... А	83	5.55
7. 0	88	Вятское ..... А	75	4.35
9.45	106	<b>Красный Яр</b> ..... А	54	1.55
12.20	126	Володарск. пром. ..... А	34	22.30
14. 5	142	Марфино ..... А	18	19.50
14.55	145	Н. Бузанск. пром. ..... А	15	19.10
16. 0	157	Пр <b>Мултаново</b> ..... А	3	—
16.20	160	Пр <b>Тюлендеевка</b> ..... От	—	17. 0

**726. Астрахань—Лагань**

(через Мумру) и обратно.

р. Волга

—	Час.	Км	Волжское речное пароходство	Км	Час.	—
—	15. 0	—	От <b>Астрахань</b> ..... Пр	225	4.30	—
Отп. из Астрахани через три дня	17.40	27	Семирублевое ..... А	198	1.10	—
—	19. 0	37	Икряное ..... А	188	23.50	—
—	19.55	45	Маячное ..... А	180	22.25	—
—	20.40	51	Ямное ..... А	174	21.35	—
—	22.20	75	Чулпан ..... А	150	19.10	—
—	23.10	87	Седлистое ..... А	133	17.20	—
—	23.35	88	Житное ..... А	137	17. 5	—
—	1.15	96	Мумра ..... А	129	16. 0	—
—	6.30	145	Вышка ..... А	—	—	—
—	—	—	Пр <b>Лагань</b> ..... От	—	—	—
Отп. из Лагани через три дня	13.30	225	Пр <b>Лагань</b> ..... От	—	22.30	—

**727. Астрахань—Каралат**

и обратно.

р. Волга

Час.	Км	Волжское речное пароходство	Км	Час.	—
11. 0	—	От <b>Астрахань</b> ..... Пр	85	5.30	—
13.30	27	Чаган ..... А	58	2.30	—
14.45	37	Камызяк ..... А	48	1.10	—
17. 0	64	Раздор ..... А	21	22.30	—
18.45	85	Пр <b>Каралат</b> ..... От	—	19.45	—

**728. Астрахань—Цветное**

и обратно.

р. Волга

—	Час.	Км	Волжское речное пароходство	Км	Час.	—
—	17.30	—	От <b>Астрахань</b> ..... Пр	96	19.15	—
Через день.	20.55	33	Н. Рычан ..... А	63	15.15	—
—	21.35	37	Н. Тулугановка ..... А	59	14.20	—
—	23. 0	43	Камардань ..... А	53	13. 0	—
—	23.50	53	Корни ..... А	43	11.45	—
—	2.20	69	Володарский ..... А	27	10.10	—
—	3.55	85	Могой ..... А	11	7.55	—
—	5. 0	92	Сорочий посел. ..... А	4	6.40	—
—	5.30	96	Пр <b>Цветное</b> ..... От	—	6. 0	—



732. Астрахань - Полдневная - Гандурино - Астрахань и обратно.  
р. Волга

—	—	Часы	Км	Волжское речное пароходство	Км	Часы	—	—
...	...	18. 0	—	От Астрахань .....	Пр	11. 0	...	...
...	...	20.35	27	Беспутное .....	↑	7.45	...	...
...	...	21.40	37	Хмелевка .....	↑	6.35	...	...
...	...	23.15	48	Самосделка .....	↑	5.10	...	...
...	Через день.	0.15	57	Алексеевка .....	↑	3.40	...	...
...	...	1.50	75	Полдневная .....	↑	1.50	...	...
...	...	3.10	61	Гандурино .....	↑	0.40	...	...
...	...	4.55	53	Травино .....	↑	23.30	...	...
...	...	6.30	37	Иванчуг .....	↑	21.35	...	...
...	...	7.45	27	Беспутное .....	↓	20.35	...	...
...	...	11. 0	—	Пр Астрахань .....	От	18. 0	...	...

733. Астрахань - Маново и обратно.  
р. Волга

—	—	Часы	Км	Волжское речное пароходство	Км	Часы	—	—
...	...	17. 0	—	От Астрахань .....	Пр	11. 0	...	...
...	Через день	21.20	48	Султаново .....	↑	5.55	...	...
...	...	22.55	60	Тумаковский пром. ....	↑	4.35	...	...
...	...	23.20	62	Сизовый Бугор .....	↑	3.20	...	...
...	...	0.10	70	Зеленга .....	↓	2.15	...	...
...	...	0.30	75	Маново .....	От	1.30	Через день	...

736. Астрахань - Сафоновка - Алгара и обратно.  
р. Волга

—	—	Часы	Км	Волжское речное пароходство	Км	Часы	—	—
...	...	17.30	—	От Астрахань .....	Пр	8.30	...	...
...	Через день	21.20	33	Н. Рычан .....	↑	4.15	...	...
...	...	22. 5	37	Н. Тулунгановка .....	↑	3.15	...	...
...	...	23.50	43	Камардань .....	↑	1.40	...	...
...	...	0.45	53	Корни .....	↑	0.25	...	...
...	...	3.30	69	Володарский .....	↑	22.35	...	...
...	...	5.45	90	Самойловский пром. ....	↑	19.20	...	...
...	...	8.10	110	Сафоновка .....	↑	15. 5	Через день	...
...	...	10.40	128	Котиевка .....	↓	14.20	...	...
...	...	11.20	134	Пр Алгара .....	От	—	...	...

737. Астрахань - Ивнитский Баи и обратно.  
р. Волга

—	—	Часы	Км	Волжское речное пароходство	Км	Часы	—	—
...	...	11.30	—	От Астрахань .....	Пр	7. 0	...	...
...	Через день	14. 0	27	Чаган .....	↑	4. 0	...	...
...	...	15.20	37	Камызяк .....	↑	2.40	...	...
...	...	16.10	48	Увары .....	↑	1.20	...	...
...	...	17. 0	61	В. Калинин .....	↓	0.25	Через день	...
...	...	18.30	85	Пр Ивнитский Баи .....	От	21. 0	...	...

740. Херсон-Днепропетровск-Киев-Гомель (до Киева) и обратно.  
рр. Днепр и Сож.

—	Скорый ежеднев.	Скорый ежеднев.	Тов.-пасс. ↑	Км	Днепропетровское речное пароходство	Км	Тов.-пасс. ↑	Скорый ежеднев.	Скорый ежеднев.	—
...	10. 0	20. 0	24. 0	—	От Херсон .....	Пр	1291	23. 0	9. 0	4. 0
...	12.55	22.55	5. 0	46	Львово .....	↑	1245	19.40	6.40	1.30
...	13.45	23.45	6.30	56	Британы .....	↑	1233	18.50	6. 5	0.45
...	15. 0	1. 0	7.10	58	Осинова .....	↑	123	18.30	—	—
...	15.30	1.30	9. 5	72	Берислав .....	↑	1218	17.20	5. 5	23.40
...	17.10	3.10	10. 0	77	Каховка .....	↑	1214	16.50	4.40	23.15
...	18.55	4.55	15.20	98	Кр. Маяк .....	↑	1193	14.55	3.20	21.55
...	20.40	6.40	18. 0	120	Качкарровка .....	↑	1171	13.15	2.10	20.40
...	23. 5	9. 5	21.25	139	Б. Лепетиха .....	↑	1152	11.40	1.10	19.30
...	0.15	10.15	23.20	168	М. Гирлы .....	↑	1123	9.15	23.45	17.55
...	2.45	12.45	3.45	179	Ушкалка .....	↑	1112	8.10	22.40	16.45
...	3.15	15.15	4.35	210	Каменка .....	↑	1081	5.40	21.10	15. 5
...	3.35	13.35	5.35	217	Никоноль .....	От	1074	4.10	20.45	14.30
...	7.15	17.15	10.25	257	Тарасовка .....	↑	1034	3.10	20.35	14.10
...	8.50	18.50	12.50	275	Беленькая .....	↑	1016	0.25	18.25	11.55
...	11. 0	21. 0	16. 0	302	Запорожье .....	От	98	23. 0	17.25	10.55
...	12.10	22.30	—	314	Порт им. Ленина .....	От	977	21. 0	16. 0	9.30
...	13.40	24. 0	—	321	Андреевка .....	↑	963	—	15.55	7.20
...	14.40	1. 0	21. 0	344	Федоровка .....	↑	947	13.40	6. 0	—
...	15.50	—	22. 5	366	Никольское .....	↑	925	15. 0	12. 0	4.20
...	17. 5	3. 5	23.20	370	Звонецкое .....	↑	921	14. 5	—	3.15
...	18.30	4.30	1. 5	379	Волошское .....	↑	912	12.50	10. 5	1.55
...	—	—	2. 0	383	Ямбург .....	↑	908	11. 5	8.40	0.35
...	—	—	—	387	Любимовка .....	↑	904	10.10	—	—
...	—	—	—	388	Чапли .....	↑	903	—	—	—
...	21. 0	7. 0	4. 0	407	Днепропетровск .....	От	884	8. 0	6. 0	22. 0
...	23. 0	11. 0	11. 0	442	Днепродзержинск .....	От	849	22. 0	23.50	18. 0
...	2.40	14.20	15.20	474	В.-Днепровск .....	↑	817	19. 0	21.45	15.40
...	5.40	17.20	20.30	493	Орлик .....	↑	788	18. 0	21.35	15.15
...	7.10	18.50	22.45	513	Переволочно .....	↑	778	15.25	20. 5	13.35
...	10.30	22. 5	1.25	521	Мишурино .....	↑	770	13.40	19. 5	12.25
...	13.10	0.45	2.40	536	Дериевка .....	↑	751	11.50	—	22.55
...	16.10	3.45	4.35	546	Калиберда .....	↑	745	10.55	17.30	10.45
...	17.30	5. 0	5.55	576	Кременчуг .....	От	715	9.30	—	21.10
...	18.15	6.40	6.40	648	Бужин .....	↑	644	8.35	15.55	9.10
...	19. 5	7.30	7.30	663	Богун .....	↑	622	6.20	14.25	7.30
...	21. 5	8.25	8.25	682	Налесни .....	↑	609	4.20	13.25	6.35
...	23.30	9.50	9.50	707	Черкассы .....	От	584	23.20	9.50	2.40
...	2.20	10.55	10.55	730	Секирно .....	↑	571	21.40	8.55	1.30
...	3.50	11.30	11.30	761	Прохоровка .....	↑	530	20. 0	7.50	0.15
...	5.10	12.00	12.00	771	Канев .....	↑	520	18. 0	6.30	22.45
...	6.45	12.45	12.45	802	Переяслав .....	↑	487	16. 0	6.10	22. 5
...	8.25	13.10	13.10	818	Ходоров .....	↑	473	14.30	—	6.10
...	9.50	13.45	13.45	836	Ржищев .....	↑	455	12. 0	—	4.15
...	11.30	14.10	14.10	851	Стайки .....	↑	440	11. 0	2.55	18.30
...	13.10	14.45	14.45	864	Триполье .....	↑	427	8.15	1.15	16.40
...	14.55	15.10	15.10	920	Киев .....	От	371	6.40	—	23.40

Из Херсона по четным числам, прибывает в Киев по нечетным. Из Киева по нечетным числам, приб. в Херсон по четным.



**740 Херсон—Днепропетровск—Киев—Гомель (от Киева)**  
и обратно

рр. Днепр и Сож

Тов.-пас.	Тов.-пас.	Тов.-пас.	Км	Днепропетровское речное пароходство	Км	Тов.-пас.	Тов.-пас.	Тов.-пас.
ежедн.	ежедн.	ежедн.				ежедн.	ежедн.	ежедн.
13. 0	15. 0	14. 0	920	от Киев.....	371	16.10	5.10	16. 0
1	16.30	1	932	Вышгород.....	359	1	4.10	1
1	17.10	1	937	Староселье.....	354	1	3.35	1
15.10	17.40	16.10	941	Межигорье.....	34	14.50	3.10	14.40
1	18.10	1	945	Нов. Петровцы.....	345	1	2.50	1
1	18.40	1	943	стар Петровцы.....	342	1	2.25	1
16.20	19.20	17.10	953	Сваромье.....	338	14. 0	1.55	15.50
18. 5	20.50	19. 0	972	Глебовна.....	319	12.45	0.30	12.30
18.15	21. 0	19.15	979	Ясногородка.....	312	12.35	0.15	12.20
19. 0	21.50	19.55	986	Новоселки.....	305	12. 5	23.40	11.55
19.45	22.35	1	1005	Печки.....	286	10.15	23. 0	11.25
21.40	...	22.30	1031	Уст. р. Припяти..	260	8.15	...	10.10
0.45	...	0.55	1043	еремцы.....	248	...	...	8.20
1.55	...	1	1066	Жары.....	225	6.10	...	6.55
3.15	...	4.20	1069	Навозы.....	222	5.45	...	6. 0
4.25	...	4.55	1085	Комарин.....	206	4.50	...	5.10
6. 0	...	6.25	1097	Иолча.....	194	3.55	...	4.10
7.15	...	7.35	1129	Бабки.....	162	1.45	...	3.15
10.30	...	11. 5	1138	Любеч.....	153	1. 0	...	1.10
11.30	...	12.10	1159	Радуль.....	132	23.25	...	0.15
13.35	...	14.20	1177	Доев.....	114	22.15	...	22.40
15.10	...	16.10	1209	Волчуги.....	82	21.35	...	21.20
16.20	...	17.30	1219	Островки.....	72	19.40	...	20.20
19.20	...	20.30	1248	Дятловичи.....	40	18.50	...	18.25
20.20	...	21.30	1264	Ченка.....	27	16.50	...	17.40
23.30	...	0.15	1291	Гомель.....	—	15.40	...	15.35
1.30	...	1.40				14. 0	...	14.15
3. 5	...	4. 0				...	...	13. 0

↑ Приб. в Гомель по нечетным числам. и отпр. из Гомеля по четным

**742. Киев - Чернигов**  
и обратно.  
р. Десна

Тов.-пас.	Тов.-пас.	Тов.-пас.	Км	Днепровск. речное пароходство	Км	Тов.-пас.	Тов.-пас.	Тов.-пас.
ежедн.	ежедн.	ежедн.				ежедн.	ежедн.	ежедн.
12. 0	17. 0	14.10	20	от Киев.....	214	7.45	11.45	19.30
14.10	1	16.50	44	Ник.-Пустынь.....	194	10.20	1	25
19.25	23.10	0.10	69	Летки.....	170	5.15	8.45	36
2.35	4.45	2.35	102	Жукин.....	145	3.55	7. 5	46
5.15	6.55	6.20	124	Остер.....	112	1.55	4.45	67
7.50	9. 0	12.15	155	Моровск.....	90	0. 5	1.45	86
			168	Максим.....	66	22.35	0. 5	101
			214	Надиновка.....	59	21.55	23.15	116
				Смолин.....	46	21. 0	22.10	133
				Чернигов.....	—	18. 0	19. 0	158

На пристанях Каличевка, Шестовица, Слабдин и Ладинка остановка по заявлению пассажиров.

**743. Киев - Туров и обр.**  
рр. Днепр и Припять

Часы	Км	Днепр-Двинск. речн. пароходство	Км	Часы
↑				↓
16. 0	—	от Киев.....	461	4.10
18. 5	22	Межигорье.....	439	3. 0
19.15	33	Сваромье.....	428	2.10
21. 5	52	Глебовка.....	408	1. 0
21.45	59	Ясногородка.....	402	0.30
22.25	66	Новоселки.....	395	0. 5
0.15	85	Печки.....	376	23. 0
3.15	111	Устье р. Припяти..	350	21.25
5.55	141	Чернобыль.....	320	19.10
6.20	182	Шепеличи.....	279	18.45
9.55	195	Белая Сорока.....	266	16.30
11.10	220	Дерновичи.....	241	15.40
13.35	231	Устье р. Словечны	230	14. 5
14.40	244	Тульговичи.....	217	13.20
15.55	260	Наровля.....	201	12.30
17.35	274	Барбарово.....	187	11.35
18.55	278	Юрьевичи.....	183	10.30
19.20	299	Мозырь.....	162	9. 0
21.10	339	Багриновичи.....	122	3.50
23. 0	350	Балажеевичи.....	111	1.20
2.55	382	Петриково.....	79	0.40
4.10	402	Голубица.....	59	22.40
7.25	414	Лесковичи.....	47	21. 5
9.20	434	Переров.....	27	20. 5
10.35	461	Туров.....	—	18.45
12.30				17. 0
15. 0				

× В Мозыре пересадка.

↑ Из Киева — ежедневно; из Мозыря по четн. числам.

↓ Из Турова по нечетн. числ., кроме 31, из Мозыря — ежедневно.

**747. Чернигов - Новгород**  
Северск - Брянск и обратно.  
р. Десна

Тов.-пас.	Тов.-пас.	Тов.-пас.	Км	Днепровское речн. пароходство	Км	Тов.-пас.	Тов.-пас.	Тов.-пас.
ежедн.	ежедн.	ежедн.				ежедн.	ежедн.	ежедн.
17. 0	—	19.30	25	от Чернигов.....	619	11.50	—	11.50
19.30	1	20.40	36	Брусилowo.....	594	10.10	1	10.10
20.40	1	21.40	46	Боромыка.....	583	9.20	1	9.20
21.40	1	23.45	67	Горица.....	573	8.40	1	8.40
23.45	1	1.35	86	Салт. Девица.....	552	6.50	1	6.50
1.35	1	3. 5	101	Кладьковка.....	533	5.30	1	5.30
3. 5	1	4.35	116	Ушня.....	518	4.30	1	4.30
4.35	1	6. 5	133	Максаково.....	503	3.25	1	3.25
6. 5	1	7. 5	158	Мавошино.....	486	2. 5	1	2. 5
7. 5	1	9.40	178	Уст. р. Сейма.....	461	1.30	1	1.30
9.40	1	11.40	198	Спасское.....	441	23.55	1	23.55
11.40	1	13.45	217	Конятино.....	421	2.25	1	2.25
13.45	1	15.45	221	Оболонье.....	402	20.50	1	20.50
15.45	1	16.30	231	Мальцево.....	398	19.20	1	19.20
16.30	1	17.35	262	Вишеньки.....	388	18.45	1	18.45
17.35	1	20.55	270	Редичев.....	357	18. 5	1	18. 5
20.55	1	22. 0	308	Мезин.....	349	16. 0	1	16. 0
22. 0	1	2.20	338	Пироговка.....	311	15.10	1	15.10
2.20	1	5.10	366	Новгород-Северск.....	281	12.30	1	12.30
5.10	1	9. 0	382	Пушкарки.....	253	10. 0	1	10. 0
9. 0	1	12.40	395	Камень.....	237	19.25	1	19.25
12.40	1	14.45	407	Муравьи.....	224	17.20	1	17.20
14.45	1	16. 0	415	Белые Березки..	212	16. 0	1	16. 0
16. 0	1	17.50	465	Сагутьево.....	204	15. 5	1	15. 5
17.50	1	19. 5	483	Трубчевск.....	154	14.15	1	14.15
19. 5	1	1. 5	508	Редутино.....	136	13.25	1	13.25
1. 5	1	7.10	521	Рябчевск.....	111	10. 0	1	10. 0
7.10	1	10.55	539	Уты.....	98	19.55	1	19.55
10.55	1	11.50	561	Урюче.....	80	18.35	1	18.35
11.50	1	13. 5	592	Выгоничи.....	58	16.10	1	16.10
13. 5	1	16.10	612	Полужье.....	28	15.35	1	15.35
16.10	1	18.45	619	Св. Монастырь..	7	14.40	1	14.40
18.45	1	21.10		Брянск.....	—	12.20	1	12.20
21.10	1	22.10				10.25	1	10.25
22.10	1					8.35	1	8.35
	1					8. 0	1	8. 0

× Из Чернигова по пн. ср. пт. и вс. Из Н.-Северска по вс. вт. ср. и пт.

↑ Из Н.-Северска и Трубчевска через день.

↓ Из Трубчевска и Брянска ежедневно.

На пристанях Ковчино, Николаевка, Воловица, Синтюжино и Разлеты остановка по заявлению.



**761. Бобруйск - Лоев и обратно.**  
рр. Березина и Днепр

Дни	Часы	Км	Днепр - Двинск. речн. пароходство	Часы	Дни
16.0	17.50	24	от Бобруйска	5.55	31
19.0	19.0	39	от Бобруйска	3.25	1
21.0	21.0	61	от Бобруйска	1.50	2
22.45	22.45	84	от Бобруйска	1.5	3
0.30	0.30	107	от Бобруйска	23.30	4
1.15	1.15	117	от Бобруйска	20.45	5
2.25	2.25	132	от Бобруйска	18.25	6
4.40	4.40	160	от Бобруйска	17.20	7
5.10	5.10	166	от Бобруйска	15.45	8
7.45	7.45	194	от Бобруйска	12.45	9
9.55	9.55	223	от Бобруйска	12.0	10
10.35	10.35	231	от Бобруйска	9.0	11
11.35	11.35	243	от Бобруйска	5.25	12
13.35	13.35	268	от Бобруйска	4.30	13
15.15	15.15	292	от Бобруйска	3.15	14
			от Лоева	0.30	15

**762. Могилев - Жлобин - Лоев и обратно.**  
р. Днепр

Дни	Часы	Км	Днепр - Двинск. речн. пароходство	Часы	Дни
6.20	7.45	19	от Могилева	19.40	31
10.50	10.50	60	от Могилева	17.45	1
13.45	13.45	100	от Могилева	13.35	2
16.25	16.25	136	от Могилева	9.25	3
17.10	17.10	145	от Могилева	5.40	4
20.10	20.10	185	от Могилева	4.40	5
22.20	22.20	215	от Могилева	0.35	6
22.30	22.30	215	от Жлобина	21.25	7
1.20	1.20	248	от Жлобина	21.15	8
5.10	5.10	300	от Жлобина	17.30	9
7.45	7.45	328	от Жлобина	12.0	10
9.55	9.55	357	от Жлобина	9.0	11
10.35	10.35	355	от Жлобина	5.25	12
11.35	11.35	377	от Жлобина	4.30	13
13.35	13.35	402	от Жлобина	3.15	14
15.15	15.15	426	от Жлобина	0.30	15

**755. Кременчуг - Градиш и обратно.**  
р. Днепр

Дни	Часы	Км	Днепр - Двинск. речн. пароходство	Часы	Дни
13	15	29	от Кременчуга	6.50	31
23	15	15	от Кременчуга	5.15	1
29	6	6	от Кременчуга	3.45	2

**758. Херсон - Калининдорф и обратно.**  
р. Ингулец

Дни	Часы	Км	Днепр - Двинск. речн. пароходство	Часы	Дни
16.30	18.30	20	от Херсона	6.50	31
20.0	21.45	35	от Херсона	5.15	1
21.45	0.20	53	от Херсона	3.45	2
0.20	1.35	76	от Херсона	1.35	3
1.35	5.10	87	от Херсона	22.5	4
5.10	6.10	118	от Херсона	20.45	5
6.10	7.40	125	от Херсона	17.25	6
7.40	8.30	130	от Херсона	16.20	7
8.30	138	138	от Херсона	15.25	8

**759. Вознесенск - Новая Одесса - Николаев - Херсон и обратно.**  
р. Южный Буг

Дни	Часы	Км	Днепр - Двинск. речн. пароходство	Часы	Дни
21.0	22.35	22	от Вознесенска	17.30	31
23.25	23.25	34	от Вознесенска	16.0	1
23.55	0.15	40	от Вознесенска	15.5	2
0.15	0.40	45	от Вознесенска	14.30	3
0.40	1.35	54	от Вознесенска	14.5	4
1.35	3.0	75	от Вознесенска	13.45	5
3.0	3.45	84	от Вознесенска	13.10	6
3.45	4.55	124	от Вознесенска	11.45	7
4.55	5.45	114	от Вознесенска	11.5	8
5.45	12.0	121	от Вознесенска	10.0	9
12.0	12.35	123	от Вознесенска	9.0	10
12.35	13.20	129	от Вознесенска	6.30	11
13.20	13.40	132	от Вознесенска	6.5	12
13.40	14.20	143	от Вознесенска	5.50	13
14.20	14.45	144	от Вознесенска	5.15	14
14.45	16.50	180	от Вознесенска	4.55	15
16.50	19.20	226	от Вознесенска	3.45	16

**764. Гомель - Красная Гора и обратно**  
рр. Сож и Беседь

Часы	Км	Днепр - Двинск. речн. пароходство	Км	Часы
7.0	—	от Гомеля	136	16.0
9.55	30	от Гомеля	106	14.10
11.45	49	от Гомеля	87	12.50
13.5	63	от Гомеля	73	11.50
14.10	74	от Гомеля	62	11.0
15.10	81	от Гомеля	52	10.15
15.55	90	от Гомеля	45	9.40
17.5	102	от Гомеля	34	8.35
18.0	111	от Гомеля	23	7.55
19.50	130	от Гомеля	6	6.35
20.20	136	от Гомеля	—	6.0

**765. Смоленск - Сыроворенье и обратно.**  
р. Днепр

Ежедн.	Км	Днепр - Двинск. речн. пароходство	Км	Ежедн.
15.0	—	от Смоленска	47	7.15
16.20	14	от Смоленска	33	5.30
17.40	28	от Смоленска	19	3.40
18.40	37	от Смоленска	10	2.25
19.40	47	от Смоленска	—	1.0

**765а. Смоленск - Ратчино и обратно.**  
р. Днепр

Ежедн.	Км	Днепр - Двинск. речн. пароходство	Км	Ежедн.
14.0	—	от Смоленска	—	8.15
16.0	17	от Смоленска	94	6.50
17.55	33	от Смоленска	77	5.25
19.5	43	от Смоленска	61	4.30
22.55	72	от Смоленска	51	2.0
...	94	от Смоленска	22	...

**766. Гомель - Пропойск и обратно.**  
р. Сож

Ежедн.	Км	Днепр - Двинск. речн. пароходство	Км	Ежедн.
14.0	—	от Гомеля	306	6.45
17.5	30	от Гомеля	276	4.45
19.15	49	от Гомеля	257	3.0
23.35	89	от Гомеля	217	23.35
1.0	99	от Гомеля	207	22.45
5.30	139	от Гомеля	167	19.10
7.45	159	от Гомеля	147	17.5
11.30	198	от Гомеля	108	14.0

**767. Витебск - Велиж и обратно.**  
р. Зап. Двина

Ежедн.	Км	Днепр - Двинск. речн. пароходство	Км	Ежедн.
12.0	—	от Витебска	105	10.0
14.15	19	от Витебска	86	8.50
14.55	24	от Витебска	81	8.30
16.25	34	от Витебска	71	7.45
18.25	50	от Витебска	55	6.40
19.35	58	от Витебска	47	6.5
21.50	79	от Витебска	26	4.40
23.35	93	от Витебска	12	3.45
1.0	105	от Витебска	—	3.0

**768. Витебск - Улла и обратно.**  
р. Зап. Двина

Ежедн.	Км	Днепр - Двинск. речн. пароходство	Км	Ежедн.
9.0	—	от Витебска	100	6.25
9.50	13	от Витебска	87	4.55
10.30	22	от Витебска	78	3.50
11.0	29	от Витебска	71	2.50
11.35	37	от Витебска	63	1.50
12.10	45	от Витебска	55	0.50
13.50	68	от Витебска	32	22.5
15.50	100	от Витебска	—	18.0

**769. Бобруйск - Борисов и обратно.**  
р. Березина

Часы	Км	Днепр - Двинск. речн. пароходство	Км	Часы
7.0	—	от Бобруйска	272	8.15
22.20	47	от Бобруйска	225	4.35
0.35	65	от Бобруйска	171	3.10
4.40	101	от Бобруйска	125	0.10
10.15	147	от Бобруйска	102	20.30
12.15	164	от Бобруйска	89	18.45
14.30	183	от Бобруйска	67	17.10
17.5	205	от Бобруйска	—	15.10
20.5	232	от Бобруйска	40	13.0
20.0	239	от Бобруйска	33	16.15
20.50	256	от Бобруйска	20	15.45
23.10	262	от Бобруйска	10	14.0
2.0	272	от Бобруйска	—	11.50
5.40	272	от Бобруйска	—	9.0

× Пересадка  
† Из Бобруйска по четн. числам, из Борисова ежедневно  
ф Из Брод ежедневно, из Борисова по четн. числам, кроме 31 числа.



**770. Ростов - Константиновская - Каменская и обратно.**  
 рр. Дон и Северный Донец

До 1 июля		После 1 июля		Км	Доно-Кубанск. речн. парох.	Км	До 1 июля		После 1 июля	
Дни	Часы	Дни	Часы				Дни	Часы	Дни	Часы
11. 0	11. 0	11. 0	11. 0	—	От <b>Ростов</b> .....	Пр 384	19. 0	16. 30	16. 30	16. 30
12. 45	12. 40	12. 40	12. 40	15	Аксай .....	Пр 369	17. 50	15. 30	15. 30	15. 30
14. 25	14. 40	14. 40	14. 40	29	Старочеркасск .....	Пр 355	16. 20	13. 40	13. 40	13. 40
16. 10	16. 10	16. 10	16. 10	47	Арпачин .....	Пр 337	14. 40	11. 30	11. 30	11. 30
16. 45	16. 45	16. 45	16. 45	52	Маньч. ....	Пр 332	14. 15	11. 0	11. 0	11. 0
19. 0	18. 40	18. 40	18. 40	66	Багаевская .....	Пр 318	12. 55	9. 0	9. 0	9. 0
22. 0	21. 25	21. 25	21. 25	96	Мелиховская .....	Пр 288	9. 40	6. 20	6. 20	6. 20
23. 25	24. 0	24. 0	24. 0	108	Раздорская .....	Пр 276	8. 35	3. 20	3. 20	3. 20
1. 30	3. 0	3. 0	3. 0	127	Семикаракорская .....	Пр 257	7. 10	0. 20	0. 20	0. 20
2. 15	4. 0	4. 0	4. 0	133	Кочетовская .....	Пр 251	5. 40	22. 30	22. 30	22. 30
5. 15	6. 10	6. 10	6. 10	164	<b>Константиновская</b> .....	Пр 22	3. 30	19. 0	19. 0	19. 0
7. 0	9. 20	9. 20	9. 20	192	Апаринский .....	Пр 191	2. 0	17. 10	17. 10	17. 10
8. 40	12. 0	12. 0	12. 0	194	Шлюз № 2 .....	Пр 190	23. 30	14. 50	14. 50	14. 50
9. 5	12. 50	12. 50	12. 50	208	Н. Кундрюченская .....	Пр 176	23. 10	13. 0	13. 0	13. 0
10. 20	14. 25	14. 25	14. 25	220	Шлюз № 3 .....	Пр 164	21. 45	11. 20	11. 20	11. 20
12. 10	16. 10	16. 10	16. 10	244	Усть-Быстрианская .....	Пр 140	20. 10	8. 35	8. 35	8. 35
15. 0	20. 0	20. 0	20. 0	258	Калинов .....	Пр 126	17. 30	6. 30	6. 30	6. 30
16. 30	22. 0	22. 0	22. 0	272	Шлюз № 4 .....	Пр 112	16. 0	3. 30	3. 30	3. 30
17. 45	23. 30	23. 30	23. 30	277	Краснодонская .....	Пр 107	14. 50	2. 10	2. 10	2. 10
18. 55	5. 0	5. 0	5. 0	285	Володарская .....	Пр 98	13. 55	1. 0	1. 0	1. 0
21. 25	5. 50	5. 50	5. 50	306	Белая Калитва .....	Пр 78	13. 0	23. 25	23. 25	23. 25
1. 55	9. 45	9. 45	9. 45	316	Шлюз № 5 .....	Пр 68	9. 55	20. 10	20. 10	20. 10
3. 0	10. 50	10. 50	10. 50	326	Ол ховчик .....	Пр 58	6. 45	17. 25	17. 25	17. 25
4. 20	12. 0	12. 0	12. 0	347	Калитвенник .....	Пр 37	5. 20	15. 50	15. 50	15. 50
6. 45	14. 35	14. 35	14. 35	360	Шлюз № 6 .....	Пр 24	3. 35	13. 40	13. 40	13. 40
8. 0	16. 0	16. 0	16. 0	384	<b>Каменская</b> .....	Пр —	2. 25	12. 30	12. 30	12. 30
10. 0	18. 0	18. 0	18. 0	—	—	—	24. 0	10. 0	10. 0	10. 0

**771. Ростов - Калач и обратно.**  
 р. Дон

До 1 июля		После 1 июля		Км	Доно-Кубанск. речн. парох.	Км	До 1 июля		После 1 июля	
Дни	Часы	Дни	Часы				Дни	Часы	Дни	Часы
16. 0	16. 0	16. 0	16. 0	—	От <b>Ростов</b> .....	Пр 538	8. 0	21. 30	21. 30	21. 30
17. 40	17. 35	17. 35	17. 35	14	Аксай .....	Пр 524	7. 0	20. 0	20. 0	20. 0
19. 15	19. 30	19. 30	19. 30	29	Старочеркасск .....	Пр 509	5. 45	18. 30	18. 30	18. 30
21. 0	21. 0	21. 0	21. 0	47	Арпачин .....	Пр 491	4. 15	17. 0	17. 0	17. 0
21. 40	21. 40	21. 40	21. 40	52	Маньч. ....	Пр 486	3. 45	16. 30	16. 30	16. 30
24. 0	24. 0	24. 0	24. 0	66	Багаевская .....	Пр 472	2. 30	15. 15	15. 15	15. 15
3. 0	3. 20	3. 20	3. 20	96	Мелиховская .....	Пр 442	24. 0	11. 45	11. 45	11. 45
4. 25	5. 10	5. 10	5. 10	108	Раздорская .....	Пр 430	23. 0	9. 40	9. 40	9. 40
6. 30	7. 50	7. 50	7. 50	127	Семикаракорская .....	Пр 411	21. 30	7. 10	7. 10	7. 10
7. 15	8. 30	8. 30	8. 30	133	Кочетовская .....	Пр 405	20. 30	5. 35	5. 35	5. 35
10. 5	11. 30	11. 30	11. 30	164	<b>Константиновская</b> .....	Пр 374	18. 10	3. 0	3. 0	3. 0
11. 20	13. 0	13. 0	13. 0	209	Николаевская .....	Пр 329	16. 55	1. 20	1. 20	1. 20
16. 10	18. 0	18. 0	18. 0	228	Марининская .....	Пр 310	14. 20	21. 0	21. 0	21. 0
18. 15	20. 5	20. 5	20. 5	268	Романовская .....	Пр 270	12. 25	18. 20	18. 20	18. 20
22. 20	0. 40	0. 40	0. 40	296	<b>Цымлянская</b> .....	Пр 242	9. 40	14. 15	14. 15	14. 15
0. 55	4. 30	4. 30	4. 30	304	Красный Яр .....	Пр 234	7. 30	11. 0	11. 0	11. 0
3. 30	6. 14. 0	6. 14. 0	6. 14. 0	343	Малая Лучка .....	Пр 195	6. 5	10. 0	10. 0	10. 0
4. 25	15. 30	15. 30	15. 30	347	Н.-Курмоярская .....	Пр 191	5. 35	9. 20	9. 20	9. 20
8. 30	21. 15	21. 15	21. 15	361	Нагавская .....	Пр 177	3. 0	5. 40	5. 40	5. 40
9. 20	22. 0	22. 0	22. 0	382	В.-Курмоярская .....	Пр 156	2. 30	3. 30	3. 30	3. 30
10. 55	0. 50	0. 50	0. 50	403	Потемкинская .....	Пр 135	1. 20	1. 20	1. 20	1. 20
13. 20	3. 45	3. 45	3. 45	444	Суворова .....	Пр 94	23. 50	23. 15	23. 15	23. 15
15. 50	7. 0	7. 0	7. 0	464	Н.-Чирская .....	Пр 74	19. 40	18. 45	18. 45	18. 45
20. 0	12. 0	12. 0	12. 0	486	Хут. Рычков .....	Пр 52	18. 20	16. 45	16. 45	16. 45
22. 0	17. 40	17. 40	17. 40	522	Пятиизбянская .....	Пр 16	16. 25	14. 10	14. 10	14. 10
0. 30	22. 0	22. 0	22. 0	538	<b>Калач</b> .....	Пр —	14. 5	10. 40	10. 40	10. 40
4. 20	24. 0	24. 0	24. 0	—	—	—	13. 0	9. 0	9. 0	9. 0

**772. Ростов - Азов - Кагальник и обратно.**  
 р. Дон

Дни	1-й рейс				Км	Доно-Кубанск. речн. парох.	Км	1-й рейс				Дни	...
	Часы	Часы	Часы	Часы				Часы	Часы	Часы	Часы		
Ежедневно.	8. 0	11. 30	15. 0	20. 30	—	От <b>Ростов</b> .....	Пр 55	6. 20	9. 40	13. 30	19. 40	...	...
...	8. 55	12. 25	15. 55	21. 25	20	Колузаево .....	Пр 35	5. 25	8. 45	12. 35	18. 45	...	...
...	9. 30	13. 0	16. 30	22. 0	29	Елизаветино .....	Пр 26	4. 40	8. 0	11. 50	18. 0	...	...
...	9. 55	13. 25	16. 55	22. 25	40	От <b>Азов</b> .....	Пр 15	4. 0	7. 20	11. 10	17. 20	...	...
...	...	14. 5	17. 35	...	55	От <b>Кагальник</b> .....	Пр —	...	6. 35	...	17. 5	...	...
...	...	15. 5	18. 35	...	...	...	...	...	5. 30	...	16. 0	...	...

**774. Краснодар - Славянская - Темрюк и обратно.**  
 р. Кубань

Дни	Часы		Км	Доно-Кубанск. речн. парох.	Км	Часы	Дни
	Часы	Часы					
10. 0	—	От <b>Краснодар</b> .....	Пр 254	17. 20	...	...	...
11. 50	28	Афипская .....	Пр 226	14. 20	...	...	...
12. 40	40	Елизаветинская .....	Пр 210	13. 10	...	...	...
13. 40	54	Марьянская .....	Пр 200	11. 40	...	...	...
15. 45	83	Федоровская .....	Пр 171	8. 20	...	...	...
16. 45	96	Воскресенская .....	Пр 158	6. 40	...	...	...
18. 15	115	Хут. Ивановск. ....	Пр 135	4. 15	...	...	...
19. 5	132	От <b>Славянская</b> .....	Пр 122	2. 45	...	...	...
20. 0	145	Хут. Ивановск. ....	Пр 109	0. 50	...	...	...
21. 30	15	Троицкая .....	Пр 96	23. 15	...	...	...
22. 35	184	Урма .....	Пр 70	20. 15	...	...	...
0. 35	195	Братчиково .....	Пр 59	18. 40	...	...	...
1. 25	216	Варениковская .....	Пр 33	16. 30	...	...	...
3. 20	254	От <b>Темрюк</b> .....	Пр —	12. 0	...	...	...

**775. Воронеж - Хлевное и обр.**  
 рр. Воронеж и Дон

Дни	Часы		Км	Доно-Кубанск. речн. парох.	Км	Часы	Дни
	Часы	Часы					
10. 0	—	От <b>Воронеж</b> .....	Пр 133	...	...	...	...
11. 50	18	Шилово .....	Пр 115	...	...	...	...
12. 40	33	Малышево .....	Пр 100	...	...	...	...
13. 40	42	Дача Флочкофа .....	Пр 91	...	...	...	...
15. 45	54	Семилуки .....	Пр 79	...	...	...	...
16. 45	67	Русск. Гвоздька .....	Пр 66	...	...	...	...
18. 15	76	Хванцеватка .....	Пр 57	...	...	...	...
19. 5	90	Б. Гнездовка .....	Пр 43	...	...	...	...
20. 0	95	С. Горожанка .....	Пр 38	...	...	...	...
21. 30	100	Донск. Негац. ....	Пр 33	...	...	...	...
22. 35	117	Оскочное .....	Пр 16	...	...	...	...
0. 35	123	Конь Колодезь .....	Пр 10	...	...	...	...
1. 25	133	От <b>Хлевное</b> .....	Пр —	...	...	...	...

**776. Краснодар - Славянская - Ачуев и обратно.**  
 рр. Кубань и Протока

Дни	Часы		Км	Доно-Кубанск. речн. парох.	Км	Часы	Дни
	Часы	Часы					
18. 0	—	От <b>Краснодар</b> .....	Пр 250	16. 30	...	...	...
21. 10	40	Елизаветинская .....	Пр 210	10. 0	...	...	...
22. 20	54	Марьянская .....	Пр 196	7. 25	...	...	...
0. 40	83	Федоровская .....	Пр 167	2. 45	...	...	...
3. 30	119	Хут. Ивановский .....	Пр 131	21. 20	...	...	...
4. 25	132	От <b>Славянская</b> .....	Пр 118	19. 15	...	...	...
5. 50	152	Петровская .....	Пр 98	17. 50	...	...	...
7. 40	181	Демин Ерик .....	Пр 69	14. 50	...	...	...
10. 5	199	От <b>Гривенская</b> .....	Пр 51	10. 20	...	...	...
11. 35	250	От <b>Ачуев</b> .....	Пр —	7. 40	...	...	...
13. 35	...	...	...	8. 40	...	...	...
17. 35	...	...	...	22. 0	...	...	...



## 777. Краснодар - Усть-Лабинская и обратно.

р. Кубань

—	Часы	Км	Доно-Кубанск. речн. парох.	Км	Часы	—
Из Краснодара в мае, июле, авг., окт. — по четным, в июне, сентябре, нояб. — по неч. чис.	18. 0	—	От <b>Краснодар</b> .....	Пр 100	4. 30	Из Усть-Лабинской в мае, июле, авг., окт. — по чет., в июне, сентябре, нояб. — по неч. чис.
	19. 25	8	Трахов. переправа .....	92	3. 40	
	21. 55	23	Пашковская .....	77	2. 15	
	0. 30	36	Шабано-Хабль .....	64	1. 0	
	3. 40	54	Старокорсунская .....	46	23. 10	
	4. 40	58	Курго .....	42	22. 40	
	6. 25	66	Васюринская .....	34	21. 50	
	9. 15	83	Хутор Ново-Алексеевский .....	17	19. 45	
	10. 35	91	Воронежская .....	9	18. 55	
	12. 0	100	Пр <b>Усть-Лабинская</b> .....	От —	18. 0	

## 778. Воронеж - Лиски и обратно.

рр. Воронеж и Дон

Дни	Часы	Км	Доно-Куб. речн. парох.	Км	Часы	Дни
Из Воронежа по четн., кроме 30 июня, сент., окт.	15. 0	—	От <b>Воронеж</b> .....	Пр 152	7. 50	Из Лисок по неч., кр. 29 июня и сент., 31 июля, авг., окт.
	16. 50	18	Шилово .....	134	5. 15	
	18. 25	34	Гремячье .....	118	2. 55	
	20. 10	54	Костенкино .....	98	24. 0	
	20. 35	57	Борщево .....	95	23. 20	
	22. 40	83	Сторожевое .....	69	19. 40	
	24. 0	99	Селявное .....	53	17. 30	
	0. 25	104	Урыв .....	48	16. 45	
	1. 50	121	Коротояк .....	31	14. 25	
	3. 15	137	Дивногорье .....	15	12. 10	
	4. 20	152	Пр <b>Лиски</b> .....	От —	10. 0	

## 780. Лиски - Павловск и обратно.

р. Дон

После июля	До июля	Км	Доно-Кубан. речн. парох.	Км	До июля	После июля
22. 0	20. 0	—	От <b>Лиски</b> .....	Пр 126	7. 30	5. 0
22. 40	22. 30	28	Щучье .....	98	3. 50	2. 10
0. 25	0. 10	45	Колыбелька .....	81	1. 30	0. 15
1. 15	0. 55	62	Приар .....	74	0. 15	23. 5
2. 55	2. 25	70	Костомарово .....	5	21. 50	21. 5
4. 5	3. 35	82	Колодяжное .....	44	20. 10	19. 45
5. 35	5. 5	100	Вер. Карабут .....	26	17. 45	17. 55
6. 35	6. 15	112	Алекс. Донск. .....	14	16. 15	16. 40
6. 55	6. 40	115	Белогорье .....	11	15. 30	16. 10
7. 40	7. 30	126	Пр <b>Павловск</b> .....	От —	14. 0	15. 0

Из Лисок ежедневно, кроме 23 мая, 2 июня, 25 июля, 29 августа, 3 октября, 8 ноября. Из Павловска ежедневно, кроме 24 мая, 22 июня, 26 июля, 30 августа, 4 октября, 9 ноября

## 779. Калач - Павловск и обратно.

р. Дон

После июля	До июля	Км	Доно-Куб. речн. парох.	Км	До июля	После июля
11. 0	10. 0	—	От <b>Калач</b> .....	Пр 660	24. 0	1. 0
15. 10	14. 0	25	Голубинская .....	635	21. 30	22. 30
20. 10	20. 30	59	Хут. Вертянский .....	601	17. 5	18. 30
22. 45	23. 40	76	Трех-Остров .....	584	15. 55	16. 85
2. 55	4. 35	104	Хут. Авилов .....	556	12. 4	13. 30
6. 45	8. 40	127	Сиротинская .....	533	10. 15	11. 0
10. 55	13. 35	155	Нов.-Григорев .....	505	6. 50	7. 40
14. 30	17. 45	179	Кременская .....	481	4. 10	5. 5
17. 5	20. 45	196	Перекопская .....	464	2. 15	3. 10
21. 30	1. 15	220	Клетская .....	440	23. 35	0. 35
2. 45	7. 20	255	Распопинская .....	405	19. 35	20. 5
10. 15	14. 0	283	Серафимович .....	37	15. 15	16. 45
14. 45	9. 40	314	Усть-Хоперская .....	346	11. 35	10. 55
19. 35	0. 30	344	Еланская .....	316	8. 5	7. 25
23. 55	5. 30	374	Пр <b>Вешенская</b> .....	От 286	4. 50	3. 40
2. 55	7. 30	436	Мигулинская .....	224	20. 50	19. 20
17. 35	22. 25	454	Казанская .....	20	18. 50	17. 20
12. 40	2. 30	477	Монастырщина .....	183	15. 30	13. 0
6. 55	12. 10	527	Вогучар-Галнен .....	133	10. 30	7. 25
8. 15	13. 40	535	Журавка .....	125	8. 0	4. 35
12. 20	18. 20	560	Верхний Мамон .....	100	5. 20	1. 55
17. 50	24. 0	593	Гороховка .....	67	1. 30	21. 35
20. 25	2. 10	604	Н. Калитва .....	56	0. 20	20. 15
22. 45	4. 50	619	Кулаковка .....	41	22. 30	17. 45
1. 5	7. 30	634	Николаевка .....	26	20. 50	15. 5
3. 40	10. 30	651	Хут. Буйловка .....	9	19. 0	14. 10
5. 0	12. 0	660	Пр <b>Павловск</b> .....	От —	18. 0	13. 0

Из Калача: в мае 21, 25, 31; в июне 4, 9, 13, 18, 22, 28; в июле 2, 7, 11, 16, 20, 26, 30; в авг. 4, 8, 13, 17, 22, 26; в сент. 1, 5, 10, 14, 19, 23, 29; в окт. 2, 8, 12, 17, 21, 26, 30; в ноябре 4, 8, 14. Из Павловска: в мае 21, 27, 31; в июне 5, 9, 14, 18, 24, 28; в июле 3, 7, 12, 16, 22, 26, 31; в авг. 4, 9, 13, 18, 22, 28; в сент. 1, 6, 10, 15, 19, 24, 28; в окт. 4, 8, 13, 17, 22, 26, 31; в ноябре 4, 10, 14.

## 785. Ленинград - Кронштадт и обратно.

Финский залив

Расписание не доставлено	Км	Северо-Западное речн. парох.	Км	Расписание не доставлено
...	...	От <b>Ленинград</b> .....	Пр 38	...
...	...	Петергоф .....	11	...
...	...	Пр <b>Кронштадт</b> .....	От 8	...

## 786. Ораниенбаум - Кронштадт.

р. Нева и Финский залив

Северо-Западное речное пароходство	Расписание не доставлено
Ораниенбаум .....	От ...
Кронштадт .....	Пр ...
Кронштадт .....	От ...
Ораниенбаум .....	Пр ...

## 790. Рыбинск - Калинин (Тверь) и обратно.

р. Верхняя Волга

Ежедн.	Км	Волжское речн. парох.	Км	Ежедн.	Км	Северо-Западн. речн. парох.	Км	Ежедн.
Расписание не доставлено	—	От <b>Рыбинск</b> .....	Пр 390	Расписание не доставлено	17. 0	—	От <b>Рыбинск</b> .....	Пр 416
	13	Селехово .....	377		20. 25	32	Вольское .....	384
	15	Каменник .....	375		23. 0	59	Всесвятское .....	357
	33	Молога .....	357		0. 15	68	Конгора .....	348
	51	Липняги .....	339		2. 15	86	Воятицы .....	330
	70	Волга .....	320		5. 30	114	Борочок .....	302
	92	Мышкино .....	298		8. 15	138	Пельнево .....	278
	126	Пр <b>Углич</b> .....	От 264		19. 0	142	Ягорба .....	274
	156	Прилуки .....	234		20. 40	157	Козьмодемьянск .....	252
	178	Калязин .....	212		11. 35	168	Мякса .....	248
	216	Медведицы .....	174		12. 20	173	Борки .....	243
	252	Кимры .....	138		13. 40	188	Черепановка .....	228
	253	<b>Савелово</b> .....	137		16. 15	214	Вахново .....	202
	265	Мамонтово .....	125		18. 30	235	Пр <b>Череповец</b> .....	От 181
	278	Иваньково .....	112		23. 0	256	Даргунь .....	160
	298	Корчева .....	92		1. 20	279	Судьбицы .....	137
	317	Канаково .....	73		3. 50	287	Усть-Угольское .....	129
	359	Лисицы .....	31		4. 50	305	Анисим. Гряды .....	111
	390	Пр <b>Калинин (Тверь)</b> .....	От —		6. 20	310	Ирма .....	106
					7. 0	318	Черные Гряды .....	98
					8. 5	336	Ковжа .....	80
					10. 15	347	Сизьма .....	69
					11. 15	356	Ниловицы .....	60
					12. 20	365	Деревенька .....	51
					13. 55	367	Топорня .....	49
					14. 35	373	Иванов Бор .....	43
					15. 20	387	Горицы .....	29
					17. 0	416	Пр <b>Чайка</b> .....	От —
					20. 0			4. 0

Регулярные рейсы совершаются до спада воды.



**793. Рыбинск - Весьегонск и обратно.**

рр. Волга и Молога

До спада воды.

—	—	Ежедн.	Км	Северо-Западное речное пароходство	Км	Ежедн.	—	—
...	...	16. 0	—	От <b>Рыбинск</b> .....	Пр	174	6. 0	...
...	...	17.30	13	Селихово.....	▲	162	5. 0	...
...	...	17.50	15	Каменник.....	▲	159	4.45	...
...	...	19.35	33	Пр <b>Молога</b> .....	От	141	3.30	...
...	...	20.15	52	Станово.....	▲	122	1.20	...
...	...	22. 5	60	Часково.....	▲	114	23.50	...
...	...	23. 0	69	Иловна.....	▲	105	23.15	...
...	...	0.10	94	Держинского (верфь).....	▲	80	22.30	...
...	...	3.15	99	Трезубово.....	▲	75	20.45	...
...	...	5. 0	110	Борисоглебск.....	▲	64	20. 5	...
...	...	6.15	122	Перемут.....	▲	52	18. 5	...
...	...	7.40	141	Ламь.....	▲	33	17.15	...
...	...	9.30	174	Пр <b>Весьегонск</b> .....	От	—	15.45	...
...	...	12.45	—	—	—	—	13.30	...

**798. Калинин - Ржев и обратно.**

р. Волга

До спада воды.

Ежедн.	Км	Волжское речн. пароходство	Км	Ежедн.	Ежедн.	Км	Северо-Западное речн. пароходство	Км	Ежедн.
Расписание не доставлено	—	От <b>Калинин</b> .....	Пр	18	Расписание не доставлено	—	От <b>Череповец</b> .....	Пр	18
	18	Кокошки.....	▲	25		12	Усть-Суды.....	▲	55
	25	Путилово.....	▲	25		13	Луковец.....	▲	54
	35	Избрижье.....	▲	13		21	Вахново.....	▲	46
	42	Кошева.....	▲	42		24	Пехтеево.....	▲	43
	53	Броды.....	▲	53		31	Любеш.....	▲	36
	62	Иваниши.....	▲	62		39	Пертовка.....	▲	28
	90	Пр <b>Старица</b> .....	От	90		44	Васильевское..	▲	23
	116	Дягунино.....	▲	161		47	Черепановка...	▲	20
	134	Саблино.....	▲	134		60	Борки.....	▲	7
	153	Зубцово.....	▲	153		63	Дос. Пустынь..	▲	4
	179	От <b>Ржев</b> .....	От	179		68	Пр <b>Мяска</b> .....	От	—

**799. Череповец - Мяска и обратно.**

р. Шексна

**800. Чайка - Белозерск - Вознесенье и обратно.**

Белозерский кан., р. Ковья, Н. Маринск. кан., р. Вытегра и Онежск. кан.

—	Дни	Часы	Км	Северо-Западное речное пароходство	Км	Часы	Дни	—
...	...	23.30	—	От <b>Чайка</b> .....	Пр	269	17.10	...
...	...	0.50	5	Крохино.....	▲	264	16.25	...
...	...	2.10	18	Пр <b>Белозерск</b> .....	От	251	15. 0	...
...	...	3. 0	28	Куность.....	▲	241	14. 0	...
...	...	4.10	41	Кустово.....	▲	228	12.55	...
...	...	5.40	58	Мегра Белозерская.....	▲	211	11.25	...
...	...	7.50	75	Коневе.....	▲	194	9.20	...
...	...	9.40	89	Заводы Ковж.....	▲	180	8. 0	...
...	...	11. 0	107	Пороги.....	▲	162	6. 5	...
...	...	12.44	111	Тумба.....	▲	158	4.35	...
...	...	13.49	130	Анненский мост.....	▲	139	3.55	...
...	...	15.40	149	Рубеж.....	▲	120	2.20	...
...	...	18.30	165	Андреевское.....	▲	104	23.25	...
...	...	20.59	167	Девятины.....	▲	102	21. 0	...
...	...	22. 6	169	Кандусы.....	▲	100	19.53	...
...	...	23.18	173	Марково.....	▲	96	18.18	...
...	...	1.35	192	Пр <b>Вытегра</b> .....	От	77	16.24	...
...	...	5.45	213	Палтога.....	▲	56	12. 0	...
...	...	8. 0	222	Черные Пески.....	▲	47	10.20	...
...	...	10.45	230	Мегра Онежская.....	▲	39	8.10	...
...	...	11.35	250	Жабенец.....	▲	19	7.20	...
...	...	12.20	269	Пр <b>Вознесенье</b> .....	От	—	6.35	...
...	...	14.25	—	—	—	—	4.30	...
...	...	16.20	—	—	—	—	2.30	...

**801. Весьегонск - Пестово и обратно**

р. Молога. До спада воды

Часы	Км	Северо-Зап. речн. пароходство	Км	Часы
4. 0	—	От <b>Весьегонск</b> .....	Пр	160
8. 0	28	Липенка.....	▲	134
10.30	45	Моденское.....	▲	115
3. 0	74	Желябова (верфь).....	▲	86
6.30	99	Пр <b>Устюжна</b> .....	От	61
7. 0	108	Софронцево.....	▲	52
8.20	116	Пери.....	▲	44
9.30	130	Крутец.....	▲	30
11.20	137	Устье Кировское.....	▲	23
12.30	160	Пр <b>Пестово</b> .....	От	—
15.30	—	—	—	16. 0

! Из Весьегонска по четн. числам.

‡ Из Пестова по нечетн. числ.

**802. Кингисепп - Усть-Луга**

и обратно

р. Луга

ежедневно

Часы	Км	Северо-Западн. речн. пароходство	Км	Часы
—	—	От <b>Кингисепп</b> .....	Пр	59
8	8	Александр. Горка..	▲	51
12	12	Жабине.....	▲	47
17	17	Мариенгоф.....	▲	42
22	22	Извоз.....	▲	37
23	23	Манновка.....	▲	36
29	29	Федоровка.....	▲	30
35	35	Куровицы.....	▲	24
42	42	Куземкино.....	▲	17
47	47	Струпово.....	▲	12
52	52	Преображенка.....	▲	7
59	59	Пр <b>Усть-Луга</b> .....	От	—



803. Псков - Гребенево и обратно  
р. Великая

—	—	Часы	Км	Северо-Западное речное пароходство	Км	Часы	—	—
...	...	...	—	От Псков...	Пр	106	...	...
...	...	...	14	Муровицы...	↑	92	...	...
...	...	...	33	Остров Залит...	↑	73	...	...
...	...	...	36	Остров Белов...	↑	70	...	...
...	...	...	63	Осочно...	↑	43	...	...
...	...	...	78	Пнево...	↑	28	...	...
...	...	...	91	Самолва...	↑	15	...	...
...	...	...	106	Гребенево...	От	—	...	...

808. Свирица - Вознесенье и обратно.  
р. Свирь

—	—	Дни	Часы	Км	Северо-Западное речное пароходство	Км	Часы	Дни	—	—
...	...	...	22. 0	—	От Свирица...	Пр	217	16.55	...	...
...	...	...	22.40	7	Сермакса...	↑	210	16.30	...	...
...	...	...	0.10	28	Гнильное...	↑	189	15.20	...	...
...	...	...	0.40	34	Горки...	↑	183	14.55	...	...
...	...	...	1.35	47	Свирское...	↑	170	14. 0	...	...
...	...	...	2.25	60	Лодейное Поле...	От	157	13. 5	...	...
...	...	...	5.30	69	Негежма...	↑	148	10.40	...	...
...	...	...	6.30	72	Свирыстрой...	↑	145	10. 0	...	...
...	...	...	7.10	81	Мандроги...	↑	136	9.25	...	...
...	...	...	7.55	86	Усланка...	↑	121	8.25	...	...
...	...	...	9. 5	103	Важины...	↑	114	7.55	...	...
...	...	...	9.45	120	Подпорожье...	↑	97	6.55	...	...
...	...	...	11.15	129	Хевроньино...	↑	88	5.55	...	...
...	...	...	12.35	135	Мятусово...	↑	82	5.30	...	...
...	...	...	14.40	149	Пидьма...	↑	68	4.40	...	...
...	...	...	15. 5	154	Плотичное...	↑	63	4.15	...	...
...	...	...	16. 0	163	Ровское...	↑	54	3.40	...	...
...	...	...	16.55	171	Остречины...	↑	46	3. 5	...	...
...	...	...	17.55	183	Гак-ручей...	↑	34	2. 0	...	...
...	...	...	18.45	192	Вяз-Остров...	↑	25	1.25	...	...
...	...	...	20.50	217	Вознесенье...	От	—	23.50	...	...

813. Ленинград-Петрозаводск - Медвежья Гора - Сорока  
р. Нева, Ладожское озеро, р. Свирь, Онежское оз., Бел.-Балт. канал

С 1/IX до закр.	По 31/VIII	Км	Северо-Западное речное пароходство	Км	по 31/VIII	С 1/IX до зак.
Числа	Часы	Дни	Часы	Часы	Дни	Часы
Из Ленингр. в сент. и окт. 3, 6, 9, 12, 15, 18, 21, 24, 27, 30 в ноябре 2, 5, 8, 11, 14, 17, 20	8. 0 13.10 21.20 22. 0 ...	Пн. Ср. Пт.	8. 0 13.10 21.20 22. 0 ...	—	От Ленинград (Калашни наб.)...	Пр
...	...	...	...	1158	8.30	Чт. Вс. Вт.
...	...	...	...	57	5.30	Чт. Вс. Вт.
...	...	...	...	205	21.20	...
...	...	...	...	212	20.45	...
...	...	...	...	946	17. 5	...
...	...	...	...	893	...	...
...	...	...	...	881	15.20	...
...	...	...	...	850	13.25	...
...	...	...	...	833	12.25	...
...	...	...	...	818	11.25	...
...	...	...	...	804	10.35	...
...	...	...	...	799	10.10	...
...	...	...	...	790	9.35	...
...	...	...	...	782	9. 0	...
...	...	...	...	770	8. 5	...
...	...	...	...	761	7.30	...
...	...	...	...	736	6. 0	Ср. Сб. Пн.

Продолжение

813. Ленинград-Петрозаводск-Степнянское-Медвежья Гора-Сорока  
р. Нева, Ладожское оз., р. Свирь, Онежское оз., Бел.-Балт. канал

С 1/IX до закр.	С 1/IX до закр.	По 31/VIII	Км	Северо-Зап. речное пароходство	Км	По 31/VIII	С 1/IX до закр.	С 1/IX до закр.
Числа	Часы	Дни	Часы	Часы	Дни	Часы	Числа	Часы
...	...	...	22.45	Вт. Чт. Сб.	22.50	422	От Вознесенье...	Пр
...	...	...	1.10	Ср. Пт. Вс.	1.15	452	Щелейки...	↑
...	...	...	2.45	...	2.50	477	Роп-ручей...	↑
...	...	...	4.15	...	4.20	495	Шелтозеро...	↑
...	...	...	5.55	...	6. 0	524	Шокша...	↑
...	...	...	8.45	...	8.50	573	Петрозаводск...	От
...	...	...	13.30	...	13.20	660	Степнянское (Уст-Шала)...	↑
...	...	...	18.30	...	16.55	633	Сенная Губа...	↑
...	...	...	...	...	17.55	648	Кизи...	↑
...	...	...	...	...	19.45	675	Великая Губа...	↑
...	...	...	...	...	21.40	704	Типиницы...	↑
...	...	...	...	...	23.20	730	Песчаное...	↑
...	...	...	...	...	1.30	767	Кузоранда...	↑
...	...	...	...	...	4. 0	807	Толвуй...	↑
...	...	...	...	...	6.45	846	Шуньга...	↑
...	...	...	...	...	10.35	879	Новенец...	От
...	...	...	...	...	12.35	908	Медвеж. Гора...	От
...	...	...	...	...	...	937	Новенец...	От
...	...	...	...	...	...	947	Шлюз № 7...	↑
...	...	...	...	...	...	973	М. Масельга...	↑
...	...	...	...	...	...	...	Шлюз № 10...	↑
...	...	...	...	...	...	...	Надвойцы...	↑
...	...	...	...	...	...	...	Шлюз № 14...	↑
...	...	...	...	...	...	1158	Сорока...	От

## 814. Ленинград - Шлиссельбург и обратно.

р. Нева

Расписание не доставлено.



815. Новая Ладога - Званна (Волховстрой) - Волхово и обратно  
р. Волхов

—	—	Часы	Км	Северо-Западное речное пароходство	Км	Часы	—	—
...	...	14. 0	—	От Н. Ладога.....	Пр 138	12.30	...	...
...	...	14.22	4	Иссад.....	134	12.15	...	...
...	...	14.45	10	Разработки.....	128	11.52	...	...
...	...	15. 5	14	Ст. Ладога.....	124	11.40	...	...
...	...	15.40	22	Званна.....	116	11.10	...	...
...	...	16.15	24	Волховстрой.....	114	10.40	...	...
...	...	17. 0	35	Гостинополе.....	103	10. 5	...	...
...	...	17.35	43	Бережки.....	95	9.35	...	...
...	...	18. 5	48	Остров Октября.....	90	9.10	...	...
...	...	18.20	50	Прусыня.....	88	8.50	...	...
...	...	18.38	55	Наволоок.....	83	8.23	...	...
...	...	19.10	62	Городище.....	76	8. 5	...	...
...	...	19.35	67	Тихорицы.....	71	7.42	...	...
...	...	20.30	72	Пчева.....	66	6.55	...	...
...	...	20.47	75	Оснички.....	63	6.38	...	...
...	...	21. 9	80	Мыслово.....	58	6.18	...	...
...	...	21.34	85	Кириши.....	53	6. 0	...	...
...	...	21.45	89	Завод.....	49	5.48	...	...
...	...	22.22	99	Тигода.....	39	5. 7	...	...
...	...	22.30	100	Пчевжа.....	33	5. 0	...	...
...	...	23. 8	111	Лезно.....	27	4.18	...	...
...	...	23.40	118	Оскуп.....	20	3.50	...	...
...	...	0.15	127	Грузино.....	11	3.17	...	...
...	...	0.30	129	Кр. Фарфорист.....	9	3. 5	...	...
...	...	1. 0	138	Пр Волхово.....	От —	2.30	...	...

816. Ленинград - Новая Ладога - Свирица и обратно  
р. Нева и Новолadoжские каналы

Ежедн.	Км	Северо-Западное речное пароходство	Км	Ежедн.	Часы	Числа
13. 0	—	От Ленинград.....	Пр 232	7.30	...	...
19.30	60	Пр Шлиссельбург.....	От 172	4.15	...	...
23. 0	—	От Шлиссельбург.....	Пр 161	4. 0	...	...
0.15	71	Липки.....	155	2.15	...	...
1. 0	77	Бугры.....	148	1.30	...	...
1.45	84	Назия.....	142	0.50	...	...
2.35	90	Шальдиha.....	133	23.50	...	...
3.35	99	Лава.....	125	23. 0	...	...
4.25	107	Кобона.....	119	22.15	...	...
5.10	113	Леднево.....	110	21.10	...	...
6.15	122	Черное.....	99	19.55	...	...
7.25	133	Кивгода.....	94	19.25	...	...
7.55	138	Лягово.....	90	19. 0	...	...
8.20	142	Сумское.....	84	18.20	...	...
9. 0	148	Дубно.....	61	16. 0	...	...
11.15	171	Пр Н. Ладога.....	От 61	13. 0	...	...
14. 0	—	От Н. Ладога.....	Пр 182	11.50	...	...
15.10	182	Сясьские Рядки I.....	50	11.40	...	...
15.20	—	Сясьские Рядки II.....	43	10.55	...	...
16. 5	189	Коровкино.....	33	9.50	...	...
17.10	199	Вороново.....	26	9. 0	...	...
17.55	206	Шураги.....	12	7.25	...	...
19.25	220	Загубье.....	3	6.25	...	...
20.30	229	Пр Нов. Свирица.....	От —	6. 0	...	...
20.45	232	Пр Стар. Свирица.....	От —	6. 0	...	...

817. Ленинград - Волхово - Новгород и обратно  
р. Нева, Приладойский канал и р. Волхов

Ежедн.	Км	Северо-Западное речное пароходство	Км	Ежедн.	Часы	Числа
...	...	От Ленинград (Смольная).....	Пр 383	...	...	...
...	...	Ижора.....	361	...	...	...
...	...	Ивановское.....	351	...	...	...
...	...	Островки.....	345	...	...	...
...	...	Лобаново.....	341	...	...	...
...	...	Дубровка.....	335	...	...	...
...	...	Пр Шлиссельбург.....	От 323	...	...	...
...	...	Шальдиha.....	293	...	...	...
...	...	Черное.....	261	...	...	...
...	...	Дубно.....	235	...	...	...
...	...	Пр Нов. Ладога.....	От 212	...	...	...
...	...	Званна.....	190	...	...	...
...	...	Волховстрой.....	188	...	...	...
...	...	Гостинополе.....	177	...	...	...
...	...	Сольцы.....	121	...	...	...
...	...	Грузино.....	85	...	...	...
...	...	Пр Волхово.....	От 74	...	...	...
...	...	Солнце.....	52	...	...	...
...	...	Муравьи.....	25	...	...	...
...	...	Кречевицы.....	15	...	...	...
...	...	Пр Новгород.....	От —	...	...	...

818. Званна - Н. Ладога - Колчаново и обратно  
р. Волхов, Новолadoжский канал и р. Сясь

Ежедневно	Км	Северо-Западное речное пароходство	Км	Ежедневно
...	...	От Званна.....	Пр 52	10.25
...	...	Ст. Ладога.....	44	9.45
...	...	Совхоз Горка.....	42	9.25
...	...	Разработки.....	40	9.10
...	...	Иссад.....	34	8.40
...	...	Пр Нов. Ладога.....	Пр 30	8. 0
...	...	Сясьские Рядки.....	19	7.30
...	...	Сясьстрой.....	16	6.30
...	...	Пульница.....	12	6.10
...	...	Реброво.....	6	5. 0
...	...	Пр Колчаново.....	От —	4.30

820. Волхово - Новгород - Ст. Рууса - Шимен и обратно  
р. Волхов, оз. Ильмень, рр. Ловать и Полсть

Ежед.	Ежед.	Км	Северо-Западное речное пароходство	Км	Ежед.	Ежед.
...	...	От Волхово.....	Пр 149	1. 0	18.30	...
...	...	Ф-ка „Коминтерн“.....	145	0.46	18.16	...
...	...	Званна.....	142	0.31	18. 1	...
...	...	Порожки.....	137	0.11	17.41	...
...	...	Вергежа.....	134	23.59	17.29	...
...	...	Вяское.....	132	23.50	17.20	...
...	...	Селищи.....	127	23.30	17. 0	...
...	...	Городок.....	120	23. 2	16.32	...
...	...	Шевелево.....	117	22.49	16.19	...
...	...	Плотишно.....	115	22.39	16. 9	...
...	...	Змейское.....	111	22.24	15.54	...
...	...	Ситно.....	105	21.59	15.29	...
...	...	Муравьи.....	100	21.41	15.11	...
...	...	Горбы.....	95	21.19	14.49	...
...	...	Кречевицы.....	90	20.58	14.28	...
...	...	Хутынь.....	85	20.37	14. 7	...
...	...	Пр Новгород.....	От 75	20. 0	13.30	...
...	...	Саморкажа.....	37	18.45	10. 5	...
...	...	Курицко.....	30	—	9. 5	...
...	...	Голино.....	9	—	8.25	...
...	...	Пр Шимен.....	От —	—	6.55	...
...	...	Звад.....	29	16.25	6.20	...
...	...	Пр Старая Рууса.....	От —	14.30	...	...

821. Ст. Рууса - Черенчицы и обратно.  
рр. Полсть и Ловать

Ежедн.	Км	Северо-Западное речное пароходство	Км	Ежедн.
...	...	От Ст. Рууса.....	Пр 82	...
...	...	Тулитово.....	51	...
...	...	Березецкое.....	44	...
...	...	Лазарицы.....	31	...
...	...	Рамушево.....	15	...
...	...	Коровичено.....	7	...
...	...	Пр Черенчицы.....	От —	...

822. Новгород - Холово и обратно.  
р. Волхов, Свириц. кан. и р. Мста

Ежедн.	Км	Северо-Западное речное пароходство	Км	Ежедн.
...	...	От Новгород.....	Пр 95	...
...	...	Холынья.....	74	...
...	...	Бронницы.....	65	...
...	...	Новоселицы.....	56	...
...	...	Рышево.....	41	...
...	...	Манкошево.....	28	...
...	...	Пр Холово.....	От —	...

После обмеления р. Мсты длина линии укорачивается.



**825. Толмачево - Хилон**  
и обратно.  
р. Луга

Ежедн. до 30/IX	Км	Сев.-Западное речное паро- ходство	Км	Ежедн. до 30/IX
13. 0	—	От Толмачево ... Пр	65	6.25
13 50	11	Железо ...	54	5.25
14. 5	14	Кемка ...	51	5. 0
14 30	19	Натальино ...	46	3.55
14.50	23	Бежаны ...	42	4.25
15. 5	25	Ижлово ...	40	3.35
15.25	28	Муравейно ...	37	3.10
16. 0	35	Вязы ...	30	2.25
16.20	39	Накол ...	26	2. 0
16.35	41	Старица ...	24	1.40
17. 5	48	Клескуши ...	17	0.55
17.40	56	Коряги ...	9	24. 0
18 24	65	Пр Хилон ... От	—	23. 0

**826. Толмачево - Ям-Тесово**  
и обратно.  
рр. Луга и Оредеж

Ежедн. до 30/IX	Км	Сев.-Западное речное паро- ходство	Км	Ежедн. до 30/IX
14. 0	—	От Толмачево ... Пр	50	9.10
14.45	7	Плоское ...	43	8.45
15.35	15	Затуленье ...	34	8. 5
15.50	18	Перечицы ...	32	7.50
16. 0	19	Каменка ...	31	7.40
16.30	24	Путятино ...	26	7.15
17.10	30	Патрушина Гора ...	20	6.45
17.35	34	Ворота ...	16	6.25
17.50	37	Торковичи ...	13	6.10
18.15	40	Бутково ...	10	5.50
18.35	43	Надбелье ...	7	5.35
19. 0	47	Моровино ...	3	5.15
19.15	50	Пр Ям-Тесово ... От	—	5. 0

**830. Вологда-Архангельск и обратно.**  
рр. Сухона и Северная Двина

До 15-Утеж. С15-VI эк. До 1-VII эк.	Км	Сухонское реч. пар.	Км	До 15-Утеж. С15-VI эк. До 1-VII эк.
23.30	—	От Вологда ...	1227	15.20
4.25	72	Нозьма ...	1155	9.30
6.40	105	Междуреченск ...	1122	6.25
9.30	147	Голуби ...	1080	2.35
12.30	174	Сух. Речка ...	1053	22.40
14.25	197	Усть Толшемск ...	1030	20.25
17.55	250	От Тотьма ...	977	14.55
19.10	307	Коченьга ...	920	7.10
23. 5	336	Брусенец ...	891	3. 0
0.10	363	Нюксеница ...	864	22.50
3.15	395	Бобровское ...	828	17. 5
5.40	413	Вострое ...	814	14.55
6.45	464	Исады ...	763	5.40
11.50	480	Ниж. Ерга ...	747	2.55
16.10	524	От Устюг ...	703	21.30
19.15	557	Красавино ...	670	17.50
22. 0	573	Привидение Новин ...	654	13.25
23.30	596	От Котлас ...	631	10.55
0.50	622	Комарица ...	605	9.15
4.45	653	Красноборск ...	574	3.15
8.20	674	Пермогорье ...	553	21.45
11.20	701	Черевково ...	526	17. 5
13.20	732	Ягрыш ...	495	14. 5
16.55	763	В. Тойма ...	464	10. 0
18.25	781	Севтра ...	446	8. 5
20.10	808	Н. Тойма ...	400	3.35
21.35	827	Пучуга ...	383	3.35
22.55	844	Сельцо ...	372	1.45
23.55	855	Троица ...	351	0.45
1.30	876	Концегорье ...	311	22.10
3.30	916	Дв. Березник ...	293	18.45
4.30	934	Устьяненьга ...	267	17.35
7. 5	950	Усть Морж ...	236	13.35
9. 5	991	Звоз ...	211	10.10
11. 0	1016	Емецк ...	178	7.45
—	1049	Сия ...	151	—
—	1076	Ракула ...	131	20. 5
—	1096	Копачево ...	96	12. 0
19.45	1131	Усть Пинега ...	—	—
1.50	1227	Пр Архангельск ...	—	—

**831. Вологда - Устье - Череповец**  
и обратно.

рр. Вологда и Сухона, оз. Кубенское и Сев. Двинская система

Часы*	Часы	Км	Сухонское речное пароходство	Км	Часы	Часыф	—
17. 0	17. 0	—	От Вологда ...	Пр	389	6.30	7.30
18.50	18.40	23	Векса ...	386	3.45	5.45	
19.40	19.35	33	Устье-Вологды ...	256	3. 0	5. 0	
22.50	22. 5	66	Рабанга ...	323	0.40	2.35	
23.40	23. 0	70	Сокол ...	319	24. 0	2. 5	
0.45	24. 0	76	Печаткино ...	313	23.10	1.25	
2.15	1.35	92	Шера ...	297	22. 0	23.30	
6.20	4. 5	124	От Устья ...	Пр	265	19. 0	20. 5
8.10	6.20	155	Новленск ...	234	16.40	17.15	
11.30	8.35	193	Уфтыга ...	—	—	14.30	
—	10. 5	185	Антоний ...	204	14.25	—	
—	11. 5	203	Шлюз № 6 ...	186	13.10	—	
—	12. 5	209	Шлюз № 5 ...	180	12.10	—	
—	13. 5	217	Благовещение ...	172	11. 5	—	
—	—	222	Шлюз № 4 ...	167	10.25	—	
—	17.15	245	Пр Кириллов ...	Пр	144	7. 0	—
—	20. 0	257	Топорня ...	132	2.10	—	
—	20.30	259	Деревенька ...	130	1.45	—	
—	21.30	268	Ниловцы ...	121	0.45	—	
—	22.10	277	Сизьма ...	112	23.45	—	
—	23. 0	288	Ковжя ...	101	22.45	—	
—	0.30	306	Черная Гряда ...	83	21. 0	—	
—	1. 0	314	Ирма ...	75	20.15	—	
—	1.30	319	Анисим. Гряда ...	70	19.45	—	
—	2.50	337	Усть-Угольское ...	52	18. 0	—	
—	3.20	345	Судбицы ...	44	17.10	—	
—	5.10	368	Дарьгун ...	21	15.10	—	
—	6.45	389	Пр Череповец ...	От	—	13. 0	—

Отпр. из Вологды и Череповца по нечетным числам.

**833. Вологда - Тотьма и обратно.**

р. Сухона

Часы	Км	Сухонское речное пароходство	Км	Часы	—	—
—	—	От Вологда ...	Пр	250	—	—
33	33	У.-Вологодск ...	217	—	—	—
40	40	Растовик ...	210	—	—	—
72	72	Нозьма ...	178	—	—	—
76	76	Нарема ...	174	—	—	—
94	94	Двиница ...	156	—	—	—
105	105	Междуреченск ...	145	—	—	—
125	125	Мотыри ...	125	—	—	—
137	137	Дороватка ...	113	—	—	—
147	147	Голуби ...	103	—	—	—
160	160	Ихалица ...	90	—	—	—
174	174	Сух. речка ...	76	—	—	—
197	197	Усть-Толшемск ...	53	—	—	—
216	216	Осовая ...	34	—	—	—
226	226	У.-Печенское ...	24	—	—	—
250	250	Пр Тотьма ...	От	—	—	—



**834. Устюг - Котлас и обратно.**  
 р. Малая Сев. Двина

—	Дни	Часы	Км	Северное речное пароходство	Км	Часы	Дни	—
...	Е	10.30	—	От <b>Устюг</b> .....	Пр	6. 0	Е	...
...	ж	11.35	10	Шемокса.....	62	4.15	ж	...
...	е	13. 5	16	Бобровниково.....	56	1.35	е	...
...	д	14. 0	22	Вертенниково.....	50	23.35	д	...
...	н	14.40	33	Красавино.....	39	22.40	н	...
...	е	15.40	38	Кобыльниково.....	34	21. 0	е	...
...	ж		43	Ветложемский-Луг.....	29		ж	...
...	до		49	Приводино.....	23		до	...
...	сп		55	Новинки.....	17		сп	...
...	а		58	Городок.....	14		а	...
...	д		72	Котлас.....	—		д	...

**835. Устьвашна - Каменна и обратно.**  
 р. Мезень

Км	Северн. речн. пароходство	Км	Часы	Дни	Часы	Дни
—	От <b>Устьвашна</b> .....	Пр	175	...	17. 0	...
20	Малые Нисогоры.....	155	19.40	...	19.40	...
28	Кельчегоры.....	147	21.35	...	21.35	...
40	Юрома.....	135	23. 0	...	23. 0	...
62	Пелуга.....	113	0.40	...	0.40	...
74	Целегоры.....	101	0.55	...	0.55	...
87	Погорельское.....	88	2. 5	...	2. 5	...
106	Городок.....	69	4.35	...	4.35	...
133	Дорогорское.....	42	6. 5	...	6. 5	...
149	Лампожня.....	26	7.20	...	7.20	...
175	Каменна.....	—	8.55	...	8.55	...

Часы прихода и отхода из Каменки изменяются в зависимости от времени прилива и отлива.

**837. Ярнема - Порог и обратно.**  
 р. Онега

Часы	Км	Северное речное пароходство	Км	Часы
2. 0	—	От <b>Ярнема</b> .....	Пр	22. 0
2.40	12	Городок.....	141	20.50
3.20	22	Турчасово.....	131	19.45
4. 0	30	Фехтальма.....	123	18.40
4.45	38	Прилуки.....	115	17.45
5.25	43	Клещево.....	110	17.15
6. 5	53	Кялованга.....	100	16.10
6.55	61	Хачела.....	92	15.20
7.45	70	Каска.....	83	14.20
9.25	81	Наволот.....	72	13.15
10.10	82	Ченуево.....	71	12.55
11. 0	88	Медведево.....	65	11.20
11.55	95	Мудьюга.....	58	10.35
12.20	102	Мондино.....	51	9.50
12.50	105	Тракт. база.....	48	9.25
15.10	109	Карамино.....	44	9. 0
15.40	122	Усть-Кожа.....	31	6.45
16.30	126	Чижикино.....	27	6.15
18. 0	135	Корельское.....	18	5.30
	153	Порог.....	—	4. 0

**838. Горна - Каргополь и обратно.**  
 р. Свидь, оз. Лаче, р. Онега

Дни	Часы	Дни	Часы	Км	Северн. речн. пароходство	Км	Часы	Дни	Часы	Дни
вт. пт.	8. 0	ср. вс.	20. 0	—	От <b>Горна</b> .....	Пр	110	7. 0	вт. пт.	19. 0
...	9.20	...	21. 0	14	Бор.....	96	5.15	...	17.15	ср. вс.
...	10.30	...	22.30	24	Мальшинская.....	86	3.45	...	15.45	...
...	11.20	...	23.20	30	Хотеново.....	80	2.55	...	14.55	...
...	12.10	...	0.10	36	Село.....	74	2. 0	...	14. 0	...
...	13.45	...	1.45	49	Ухта.....	61	0.25	...	12.25	...
...	14.55	...	2.55	57	Тихманга.....	53	23.10	...	11.10	...
...	17. 0	...	5. 0	72	Никола.....	38	21. 5	...	9. 5	...
вт. пт.	21. 0	ср. вс.	9. 0	110	Каргополь.....	—	17. 0	пн. чт.	5. 0	ср. вс.

**839. Котлас - Сытывнар - Керчь и обратно.**  
 р. Вычегда

Км	Северное речное пароходство	Км	Часы	Дни	Часы	Дни
—	От <b>Котлас</b> .....	Пр	729	8. 0	...	...
27	Сольвычегодск.....	702	6.30	...	...	...
44	Коряжма.....	685	5. 0	...	...	...
62	Устьвиледь.....	667	4. 5	...	...	...
72	Федюково.....	655	3.30	...	...	...
82	Харитоново.....	617	2.45	...	...	...
90	Рябово.....	639	2.10	...	...	...
114	Сойга.....	615	0.35	...	...	...
129	Слободчиково.....	600	23.35	...	...	...
140	Урдома.....	589	22.40	...	...	...
154	Козьмино.....	575	21.45	...	...	...
165	Ошлапье.....	564	20.50	...	...	...
174	Шаровицы.....	555	20.15	...	...	...
196	Ирта.....	533	18.45	...	...	...
214	Яренск.....	515	17.35	...	...	...
233	Межег.....	506	16.15	...	...	...
249	Жешарт.....	480	13.35	...	...	...
258	Гам.....	471	13. 0	...	...	...
282	Айкино.....	447	11.25	...	...	...
307	Усть-Вымь.....	422	9.35	...	...	...
323	Коквицы.....	406	8.25	...	...	...
359	Палевицы.....	370	6.25	...	...	...
381	Часовое.....	348	5.10	...	...	...
400	Зеленец.....	329	2.45	...	...	...
434	Сытывнар(Усть-Сысол.).....	295	0.30	...	...	...
466	Визябож.....	263	6. 0	...	...	...
486	Маджа.....	243	4.30	...	...	...
497	Корткерос.....	232	3.40	...	...	...
504	Пезмог.....	225	2.50	...	...	...
536	Важкурье.....	193	0.50	...	...	...
557	Небдино.....	173	23.25	...	...	...
568	Сторожевск.....	161	22.20	...	...	...
583	Вомынь.....	146	20.20	...	...	...
595	Подбельск.....	134	19.10	...	...	...
618	Аныб.....	111	16.30	...	...	...
637	Ручь.....	92	15.30	...	...	...
653	Деревянск.....	76	14.20	...	...	...
672	Ульянов Совхоз.....	57	12.55	...	...	...
696	Усть-Кулом.....	33	11.10	...	...	...
729	Керчь.....	—	9. 0	...	...	...



840. Сытывнар - Палауз и обратно.  
р. Сысола

—	Дни	Часы	Км	Северное речное пароходство.	Км	Часы	Дни	—
...	...	...	—	От Сытывнар	Пр	214	...	...
...	...	...	51	Шошки	↑	163	...	...
...	...	...	59	Пажга	...	155	...	...
...	...	...	68	Нювчимский зав	...	146	...	...
...	...	...	93	Иб	...	121	...	...
...	...	...	133	Межадар	...	81	...	...
...	...	...	138	Пустошь	...	76	...	...
...	...	...	144	Вотча	...	70	...	...
...	...	...	169	Мылдино	...	45	...	...
...	...	...	197	Гашхор	...	17	...	...
...	...	...	214	Пр Палауз	От	—	...	...

841. Архангельск - Емецк и обратно.  
рр. Емца и Сев. Двина

Дни	Часы	Км	Северное речное пароходство.	Км	Часы	Дни
По четн. числ.	17. 0	—	От Архангельск	Пр	210	По четн. числ.
...	22.10	65	Ухострово	↑	145	...
...	23.20	78	Чухчерема	...	132	...
По нечетн. числ.	0.15	86	Ровдино	...	124	...
...	1.15	96	Усть Пинега	...	114	...
...	3. 0	115	Новинки	...	95	...
...	5.10	123	Орлецы	...	87	...
...	5.50	130	Копачево	...	80	...
...	6.35	138	Кривое	...	72	...
...	7.50	151	Ракула	...	59	...
...	9.10	164	Брин-Новолок	...	46	...
...	10.30	178	Сия	...	32	...
...	11.20	184	Челмохта	...	26	...
По нечетн. числ.	14.20	210	Пр Емецк	От	—	По нечетн. числ.

842. Архангельск - Холмогоры и обратно.  
р. Сев. Двина

—	Дни	Часы	Км	Северное речное пароходство.	Км	Часы	Дни	—
...	...	16.30	—	От Архангельск	Пр	86	...	...
...	...	18.40	23	Черный Яр	↑	63	...	...
...	...	19.20	31	Лявля	...	55	...	...
...	...	20.15	41	Боброва Запань	...	45	...	...
...	...	20.50	43	Кехта	...	38	...	...
...	...	21.20	55	Н. Койдокурье	...	31	...	...
...	...	22. 0	62	В. Койдокурье	...	24	...	...
...	...	22.20	65	Косково	...	21	...	...
...	...	23. 0	70	Войново	...	16	...	...
...	...	0.10	78	Курья	...	8	...	...
...	...	0.50	86	Пр Холмогоры	От	—	...	...

843. Архангельск-Благовещенск  
рр. Сев. Двина и Вага

Дни	Часы	Км	Сев. реч. пароход.	Км	Часы	Дни
24. 0	—	—	От Архангельск	Пр	592	9. 0
5. 5	66	—	Ухострово	↑	526	5. 0
7.15	78	—	Чухчерема	...	514	4. 5
8.10	86	—	Ровдино	...	506	3.25
9.20	96	—	Усть Пинега	...	496	2.55
11.15	116	—	Новинки	...	476	1.40
13.40	124	—	Орлецы	...	468	1.15
15.20	138	—	Кривое	...	454	22.50
18. 5	166	—	Брин. Наволок	...	426	21.15
19.40	178	—	Сия	...	414	20.25
20.25	183	—	Челмохта	...	409	19.55
23.10	211	—	Луг	...	381	18. 5
9.40	311	—	Пр Дв. Березини	От	281	11.55
12.40	311	—	От Дв. Березини	Пр	281	9.55
14.25	328	—	Усть Вага	↑	264	8.35
17.10	355	—	Кица	...	237	6.50
19.25	378	—	Сюма	...	214	5.30
0.35	402	—	Шеговары	...	190	2.15
2.30	431	—	Хименево	...	161	0. 5
4.40	449	—	Золотилово	...	143	22.40
7.40	478	—	Пр Шенкурск	От	114	21. 0
11.40	478	—	От Шенкурск	Пр	114	17.30
14.50	509	—	Устьпадения	↑	83	15.30
16.55	531	—	Устьпуя	...	61	13.55
18.30	546	—	Ровдинское	...	46	12.40
22.50	570	—	Попов Наволок	...	21	9.50
0.10	579	—	Усть Устье	...	13	9.10
1.45	592	—	Пр Благовещенск	От	—	8. 0

844. Архангельск - Сура и обр.  
р. Сев. Двина и Пинега

Дни	Часы	Км	Сев. речн. порох.	Км	Часы	Дни
15. 0	—	—	От Архангельск	Пр	504	5. 0
21.35	66	—	Ухострово	↑	438	1.10
22.55	78	—	Чухчерема	...	426	0.25
23.45	86	—	Ровдино	...	418	23.50
1.20	96	—	Усть Пинега	...	408	23. 5
2.55	111	—	Н. Паленьга	...	393	21.35
4. 0	120	—	В. Паленьга	...	384	20.45
5.15	132	—	Петуково	...	372	19.55
7.40	144	—	Леуново	...	360	17.55
9.35	158	—	Кузомень	...	346	16.40
12.20	179	—	Вешкома	...	325	14.55
13.35	191	—	Сояла	...	313	13.55
15.10	202	—	Юрема	...	302	12.55
20.15	219	—	Пинега	...	285	11.30
22.10	235	—	Пильгоры	...	269	8.15
23.30	248	—	Виждова	...	256	7.25
1.25	263	—	Прилуки	...	241	6.10
4.45	281	—	Труфаново	...	223	4. 0
7.55	310	—	Чакола	...	194	1.55
10. 5	328	—	Пиремь	...	176	0.30
11.35	344	—	Шатогорка	...	160	23.20
13. 5	354	—	Нельюга	...	150	22.25
15.35	373	—	Ус.-Покшеньга	...	131	20.50
16.45	385	—	Пр Карлова Гора	От	119	20. 0
20. 0	385	—	От Карлова Гора	Пр	119	18.15
1. 0	403	—	Шардомень	↑	101	16.15
4.45	416	—	Кушкопола	...	88	15. 5
14. 0	448	—	Веркола	...	56	10.55
19.10	470	—	Явзора	...	34	8.35
3.45	504	—	Пр Сура	От	—	5. 0

845. Москва-Архангельск и обр.  
рр. Москва, Ока, Волга, Шенска,  
Сев.-Двинская система, Вологда,  
Сухона, Вытегда, Сев. Двина.

Экскурсионная линия в особо объявленные дни  
От Москвы до Архангельска 12 суток 22 ч. 30м.  
От Архангельска до Москвы 15 . 1 . 30 .

Часы	Км	Северное речное пароходство	Км	Часы
...	—	От Москва	Пр	3464
15	15	Перерва шлюз	↑	3449
31	31	Беседа	...	3433
45	45	Андреевка	...	3419
91	91	Софьино	...	3373
124	124	Фаустово	...	3340
166	166	Северка	...	3298
176	176	Коломна	...	3288
239	239	Белоомутский шл.	...	3224
282	282	Кузьминский шлюз	...	3182
344	344	Рязань	...	3121
437	437	Спасск	...	3027
501	501	Шилово	...	2963
655	655	Касимов	...	2800
753	753	Елатьма	...	2711
850	850	Муром	...	2614
950	950	Павлово	...	2514
1066	1066	Пр Горький	От	2398
1118	1118	Городец	↑	2346
1212	1212	Юрьево	...	2252
1278	1278	Кинешма	...	2186
1330	1330	Плес	...	2134
1394	1394	Кострома	...	2070
1475	1475	Ярославль	...	1989
1568	1568	Рыбинск	...	1896
1710	1710	Ягроба шлюз	...	1754
1756	1756	Черепановка шлюз	...	1708
1808	1808	Череповец	...	1656
1847	1847	Судьбицы шлюз	...	1617
1886	1886	Черная гряда шлюз	...	1578
1904	1904	Ковжа шлюз	...	1560
1924	1924	Ниловцы шлюз	...	1540
1933	1933	Деревенька шлюз	...	1531
1937	1937	Шлюз № 1, 2, 3...	...	1527
1947	1947	Кириллов	...	1517
1970	1970	Шлюз № 4	...	1494
1983	1983	Шлюз № 5	...	1481
1989	1989	Шлюз № 6	...	1475
2070	2070	Шлюз Знаменитый	...	1394
2092	2092	Сокол	...	1372
2162	2162	Пр Вологда	От	1302
2412	2412	Тотьма	↑	1052
2686	2686	Устюг	...	778
2758	2758	Котлас	...	706
2765	2765	Сольвычегодск	...	679
—	—	Сельцо	...	—
3126	3126	Двинск Березник	...	338
3397	3397	Холмогоры	...	67
3464	3464	Пр Архангельск	От	—



847. Уральск—Гурьев р. Урал  
 848. Уральск—Оренбург р. Урал  
 848а. Астрахань—Гурьев Каспийское море  
 849. Иркутск—Братск р. Ангара  
 851. Байналь—Нижне-Ангарск. оз. Байналь  
 855. Семипалатинск—Тополев Мыс р. Иртыш поз. Норзайсан  
 856. Семипалатинск—Омск. р. Иртыш  
 858. Омск—Тобольск—Тюмень рр. Иртыш и Тобол

Расписание не доставлено

**864. Красноярск - Игарка—Дудинка**  
и обратно.  
р. Енисей

—	—	—	Часы	Часы	Км	Енисейское речное пароходство.	Км	Часы	Часы	—	—	—
...	...	...	16. 0	16. 0	—	От Красноярск... Пр	2021	23. 0	23. 0	...	...	...
...	...	...	23. 0	23. 0	108	Усть-Кан.....	1913	6. 50	10. 0	...	...	...
...	...	...	1. 30	1. 30	156	Юкеево.....	1865	21. 50	3. 0	...	...	...
...	...	...	5. 0	5. 20	225	Залив.....	1796	10. 20	19. 40	...	...	...
...	...	...	7. 5	7. 30	256	Галанино.....	1765	5. 0	15. 30	...	...	...
...	...	...	10. 45	11. 20	329	Стрелка.....	1692	17. 0	5. 10	...	...	...
...	...	...	14. 55	15. 40	372	Маклаково.....	1649	10. 30	23. 40	...	...	...
...	...	...	17. 55	18. 55	415	Енисейск.....	1609	3. 0	17. 0	...	...	...
...	...	...	20. 25	20. 25	444	Баженово.....	1576	21. 0	1. 0	...	...	...
...	...	...	22. 5	22. 5	486	Анциферово.....	1535	16. 30	10. 25	...	...	...
...	...	...	2. 25	2. 15	550	Холмогорово.....	1465	7. 0	2. 45	...	...	...
...	...	...	5. 10	5. 35	598	Назимово.....	1431	2. 30	22. 30	...	...	...
...	...	...	8. 40	9. 15	636	Шадрино.....	1373	19. 0	17. 0	...	...	...
...	...	...	12. 25	13. 35	686	Ярцево.....	1335	9. 45	9. 35	...	...	...
...	...	...	18. 25	21. 5	750	Тонково.....	1271	2. 30	3. 5	...	...	...
...	...	...	21. 40	0. 35	798	Ворогово.....	1231	18. 30	19. 0	...	...	...
...	...	...	3. 50	7. 35	874	Подкам. Тунгузка	1143	7. 0	8. 25	...	...	...
...	...	...	8. 50	12. 5	959	Хомса.....	1067	21. 0	0. 25	...	...	...
...	...	...	14. 30	16. 15	1007	Мирная.....	1012	13. 45	18. 45	...	...	...
...	...	...	18. 30	22. 25	1070	Сургут.....	944	4. 15	10. 15	...	...	...
...	...	...	22. 30	3. 25	1130	Верхне-Имбатск..	891	21. 15	4. 0	...	...	...
...	...	...	4. 0	9. 25	1229	Песковское.....	801	11. 45	19. 5	...	...	...
...	...	...	10. 30	14. 25	1289	Верещагино.....	732	2. 45	10. 45	...	...	...
...	...	...	14. 0	19. 55	1336	Н. Черноостров..	685	22. 15	6. 45	...	...	...
...	...	...	18. 55	2. 5	1405	Сухая Тунгузка..	616	13. 45	1. 0	...	...	...
...	...	...	1. 25	9. 5	1472	Туруханск.....	549	4. 45	17. 0	...	...	...
...	...	...	6. 20	15. 0	1545	Ангутиха.....	476	22. 0	10. 0	...	...	...
...	...	...	10. 50	19. 0	1604	Усть-Курейка....	417	14. 0	5. 0	...	...	...
...	...	...	19. 10	3. 30	1703	Карасино.....	318	2. 0	20. 0	...	...	...
...	...	...	6. 0	9. 0	1779	Игарка порт.....	242	16. 0	12. 0	...	...	...
...	...	...	11. 15	...	1833	Плахино.....	138	...	3. 40	...	...	...
...	...	...	18. 30	...	1928	Потапово.....	93	...	20. 45	...	...	...
...	...	...	1. 0	...	2021	От Дудинки.....	—	...	11. 0	...	...	...

1 Из Красноярска: в июне 6, 23; в июле 10, 27; в авг. 13, 30; в сент. 16; в окт. 3.

2 Из Красноярска: в мае 28; в июне 14; в июле 1, 18; в авг. 4, 21; в сент. 7, 24; в окт. 11.

3 Из Игарки: в июне 8, 20; в июле 7, 24; в авг. 10, 27; в сент. 13, 30; в окт. 17.

4 Из Дудинки: в июне 13, 30; в июле 17; в авг. 3, 20; в сент. 6, 23; в окт. 10.

**865. Тобольск—Салегард. рр. Иртыш и Обь**

Расписание не доставлено.

**869. Томск - Новосибирск - Барнаул - Енисей**  
и обратно.  
рр. Томь и Обь

Дни	Часы	Км	Енисейское речное пароходство	Км	Часы	Дни
...	...	...	От Томск.....	...	...	...
...	...	...	Шигарское.....	995	...	...
...	...	...	Киреевское.....	968	...	...
...	...	...	Кожевниково.....	954	...	...
...	...	...	Ургам.....	936	...	...
...	...	...	Вороново.....	917	...	...
...	...	...	Бибеево.....	880	...	...
...	...	...	Батурино.....	870	...	...
...	...	...	Дубровино.....	831	...	...
...	...	...	Почта.....	808	...	...
...	...	...	Колывань.....	778	...	...
...	...	...	Новосибирск.....	744	...	...
...	...	...	Берск.....	712	...	...
...	...	...	Атаманово.....	669	...	...
...	...	...	Красный Яр.....	641	...	...
...	...	...	Ордынский.....	620	...	...
...	...	...	Кирза.....	598	...	...
...	...	...	Чингис.....	583	...	...
...	...	...	Каменск.....	532	...	...
...	...	...	Каргополово.....	484	...	...
...	...	...	Мал. Сузун.....	468	...	...
...	...	...	Доровских.....	406	...	...
...	...	...	Кокуйская.....	341	...	...
...	...	...	Барнаул.....	270	...	...
...	...	...	Володарская.....	171	...	...
...	...	...	Учиристань.....	133	...	...
...	...	...	Солдатово.....	99	...	...
...	...	...	Быст. Исток.....	77	...	...
...	...	...	Акутиха.....	60	...	...
...	...	...	Енисейск.....	18	...	...

х Из Новосибирска: в мае 18, 24, 31; в июне и сент. 6, 12, 18, 24, 30; в июле и авг. 6, 12, 18, 24, 31

**871. Минусинск - Красноярск - Енисейск и обратно.**  
р. Енисей

Дни	Часы	Км	Енисейское речное пароходство	Км	Часы	Дни
...	...	...	От Минусинск.....	844	8. 20	...
...	...	...	Устье р. Тубы.....	796	1. 20	...
...	...	...	Сорокино.....	761	19. 30	...
...	...	...	Устье Ерба.....	725	11. 20	...
...	...	...	Батени.....	697	8. 0	...
...	...	...	Анаш.....	661	3. 30	...
...	...	...	Новоселово.....	630	1. 0	...
...	...	...	Убий.....	598	19. 45	...
...	...	...	Даурск.....	557	13. 15	...
...	...	...	Езагаш.....	520	6. 30	...
...	...	...	Бирюса.....	461	0. 30	...
...	...	...	Красноярск.....	413	22. 45	...
...	...	...	Атаманово.....	327	7. 0	...
...	...	...	Усть-Кан.....	305	1. 30	...
...	...	...	Юкеево.....	257	13. 30	...
...	...	...	Предивная.....	238	6. 30	...
...	...	...	Залив.....	189	22. 0	...
...	...	...	Галанино.....	157	13. 30	...
...	...	...	Стрелка.....	84	24. 0	...
...	...	...	Маклаково.....	41	15. 0	...
...	...	...	Енисейск.....	7. 0	...	...

х Из Минусинска: в мае 13, 18, 23, 28; в июне и июле 2, 7, 12, 17, 22, 27; в авг. 1, 6, 11, 16, 21, 26, 31; в сент. 5, 10, 15, 20, 25, 30; в окт. 5, 10, 15, 20.  
 2 Из Красноярска: в июне 8, 14, 20, 26; в июле 2, 8, 14, 20, 26; в авг. 1, 7, 13, 19, 25, 31; в сент. и окт. 6, 12, 18, 24, и в сент. 30.

3 Из Красноярска: в мае 10, 15, 20, 25, 30; в июне и июле 4, 9, 14, 19, 24, 29; в авг. 3, 8, 13, 18, 23, 28; в сент. 2, 7, 12, 17, 22, 27; в окт. 2, 7, 12, 17.  
 4 Из Енисейска: в июне 10, 16, 22, 28; в июле 4, 10, 16, 22, 28; в авг. 3, 9, 15, 21, 27; в сент. 6, и окт. 2, 8, 14, 20, 26.







## Пассажирский и багажный тарифы речного транспорта.

## Правила расчета плат отдельными пароходствами.

1. Верхне-Средне-Нижне-Волжское, Камское и Моск.-Окское

а) Плата за проезд пассажиров по всем магистральным и местным линиям, за исключением скорой и тов.-пасс. линий Горький—Астрахань, а также местных линий Верхн. Волги, оз. Селигера и Верхн. Оки, определяется по расч. табл. № 4. За проезд пассажиров по скорой линии плата определяется по расч. табл. № 6, а по тов.-пасс. линии по табл. № 1, по местным линиям В.-Волги и оз. Селигера—по расч. табл. № 5 по местным линиям В. Оки—по расч. табл. № 8.

б) При следовании пассажиров на судах магистральных линий с пристаней плеса Рыбинск—Горький на пристани плеса Горький—Астрахань, а также с пристаней плеса Рыбинск—Астрахань на пристани плеса Камское Устье—Пермь, и в обратных направлениях, плата взывается за общее непрерывное протяжение по табл. № 4, вне зависимости от судна (за исключением скорой линии), на котором пассажиру будет предоставлено место с выдачей прямого билета от пункта отправления до пункта назначения.

2. Уральское.

Плата за проезд определяется: по линии Оренбург—Гурьев по табл. № 6, по линии Астрахань—Гурьев—по табл. № 14.

3. Северо-Зап.

Плата за проезд опред. по табл. № 5.

4. Северное.

Плата за проезд опред. по табл. № 4.

5. Печорское.

Плата за проезд опред. по табл. № 4.

6. Днепро-Двинское.

Плата за проезд определяется: по линиям Лоев—Борисов, Гомель—Пропойск и Жлобин—Лоев по табл. № 7, а по линиям Могилев—Жлобин по табл. № 2

7. Днепровское.

Плата за проезд по всем линиям, за исключением скорой Киев—Херсон, определяется по табл. № 7.

За проезд по скорой линии Киев—Херсон плата определяется по табл. № 7, но с приплатой за скорость по расстоянию:

От—до	жестк.	мягк.
1—150 км.	1 р. — к.	1 р. 50 к.
151—400	1 р. 50 к.	3 р. — к.
401—650	2 р. — к.	3 р. 50 к.
651—950	3 р. 50 к.	5 р. 50 к.

8. Доно-Кубанское.

а) Плата за проезд по всем линиям, кроме указанной в п. „б“, определяется по табл. № 9.

б) Плата за проезд по линии Краснодар—Усть Лабинская определ. по табл. № 6.

9. Западно-Сибирское.  
Плата за проезд опред. по табл. № 8.

10. Енисейское.  
Плата за проезд по всем линиям определяется по табл. № 10

11. Нижне-Иртышское.  
а) Плата за проезд по всем линиям, кроме указанных в п. „б“, определяется по табл. № 7.

б) По линии Семипалатинск—Омск плата определяется по табл. № 9 и по линии Тобольск—Обдорск по табл. № 5.

12. Верхне-Иртышское.  
а) Плата за проезд по всем линиям, кроме линии Семипалатинск—Омск, определяется по табл. № 11.

б) Плата по линии Семипалатинск—Омск определяется по табл. № 9.

13. Восточно-Сибирское.  
Плата за проезд по всем линиям определяется по табл. № 4.

14. Селенгинское.  
Плата за проезд по всем линиям определяется по табл. № 10.

15. Ленское.  
Плата за проезд определяется: в помещениях палубных мест—по табл. № 6, в помещениях жестких и мягких мест—по табл. № 9.

## Расчетная таблица плат за перевозку багажа

Плата за перевозку багажа взывается за каждые 10 кг. Неполные 10 кг считаются за полные. По отправкам до 20 кг взывается как за 20 кг.

Расчетная табл. № 13

Раст. в км от—до	За 10 кг багажа от—до коп. коп.	Раст. в км от—до	За 10 кг багажа от—до коп. коп.
------------------	---------------------------------	------------------	---------------------------------

10—100	14—27	701—800	91—95
101—200	28—41	801—900	96—97
201—300	43—50	901—1000	99—100
301—400	53—60	1001—1500	101—112
401—500	62—69	1501—2000	113—123
501—600	72—79	2001—2500	125—135
601—700	81—87	2501—3000	137—147

## Правила расчета плат отдельными пароходствами

1) Пароходства: Верхне-, Средне-, Нижне-Волжское, Камское, Московско-Окское, Уральское, В.-Сибирское взимают плату согласно вышеуказанной таблицы.

2) Пароходства: Сев.-Западное, Северное, Печорское, Днепро-Двинское, Днепровское, Доно-Кубанское, Зап.-Сибирское, Нижне и Верхне-Иртышское взимают плату по таблице с повышением на 50%.

3) Пароходства: Енисейское, Селенгинское—с повышением на 100%.

4) Пароходство Ленское взывает по таблице с повышением на 200%.

## Расчетные таблицы плат за перевозку пассажиров.

Плата за проезд взывается по нижеуказанным таблицам, причем на расстояниях от 1 до 200 км плата повышается за каждые 10 км, от 201 до 700 км — за каждые 25 км, от 701 до 1700 км — за каждые 50 км и от 1701 до 4000 км — за каждые 100 км. Для сокращения объема таблицы в них приведены платы для расстояний до 200 км—через каждые 50 км, а от 201 до 2500 км—через каждые 100 км.

Расстояние в километрах	Таблица № 1		Таблица № 2		Таблица № 3		Таблица № 4		Таблица № 5		Таблица № 6	
	Мягк.		Мягк.		Мягк.		Мягк.		Мягк.		Мягк.	
	I кат.	II кат.	I кат.	II кат.	I кат.	II кат.	I кат.	II кат.	I кат.	II кат.	I кат.	II кат.
1—50	1.80	3.40	4.00	4.40	2.20	4.00	4.70	5.10	3.10	4.70	3.30	10.50
100	3.90	7.10	8.20	8.80	4.60	8.20	9.50	10.50	5.40	9.60	6.80	10.50
150	5.50	9.70	11.50	12.50	7.60	11.50	13.50	14.50	8.80	13.50	9.50	14.50
200	8.20	12.50	14.50	15.50	9.50	14.50	17.00	18.50	11.00	17.50	12.00	19.00
300	9.40	14.50	17.00	18.50	11.00	17.00	20.00	22.00	13.00	20.50	14.00	22.00
400	10.50	16.50	19.50	21.50	12.50	19.50	23.00	25.50	15.00	23.50	16.00	24.00
500	12.00	18.50	22.00	24.00	14.00	22.00	26.00	29.50	16.50	26.50	18.00	29.50
600	13.00	21.00	24.50	27.00	15.50	24.50	30.00	33.00	18.50	30.50	20.00	33.00
700	14.50	23.00	28.00	30.50	17.00	28.00	33.00	36.00	20.50	33.50	22.00	36.50
800	15.00	24.00	29.00	31.50	18.00	29.50	34.50	38.00	21.50	35.00	23.00	38.00
900	15.50	25.00	30.50	33.00	18.50	30.50	36.00	39.50	22.00	36.50	24.00	40.00
1000	16.50	26.00	31.50	34.50	19.50	32.00	37.50	41.00	23.00	38.00	25.00	41.50
1100	17.00	28.00	33.00	36.00	20.00	33.00	39.00	43.00	24.00	39.50	26.00	43.00
1200	17.50	29.00	34.00	37.50	21.00	34.50	40.50	44.50	25.00	41.00	28.00	45.00
1300	18.00	30.00	35.50	38.50	21.50	35.50	42.00	46.50	26.00	42.50	29.00	46.50
1400	19.00	31.00	36.50	40.00	22.50	37.00	44.00	48.00	27.00	44.00	30.00	48.00
1500	19.50	32.00	38.00	41.50	23.00	38.00	45.50	49.50	28.50	45.50	31.00	50.00
1600	20.00	33.00	39.00	43.00	24.00	39.50	47.00	51.50	29.50	47.50	32.00	51.50
1700	21.00	34.00	40.50	44.00	24.50	40.50	48.50	53.00	30.50	49.00	33.00	53.50
1800	21.50	35.00	41.50	45.50	25.50	42.00	50.00	54.50	31.50	50.50	34.00	55.00
1900	22.00	36.00	43.00	47.00	26.00	43.50	51.50	56.50	32.00	52.00	35.00	56.50
2000	22.50	37.50	44.00	48.50	27.50	44.50	53.00	58.00	33.00	53.50	36.00	58.50
2100	23.50	38.50	45.50	49.50	28.50	46.00	54.50	59.50	33.50	55.00	37.00	60.00
2200	24.00	39.50	46.50	51.00	29.50	47.00	56.00	61.50	35.00	56.50	38.00	62.00
2300	24.50	40.50	48.00	52.50	30.00	48.50	57.50	63.00	36.00	58.00	39.00	63.50
2400	25.00	41.50	49.00	54.00	31.00	50.00	59.00	65.00	37.00	59.50	40.00	65.00
2500	26.00	42.50	50.00	55.50	31.50	51.00	60.50	66.50	37.50	61.00	41.00	67.00



Расстояние в километрах	Таблица № 7			Таблица № 8			Таблица № 9			Таблица № 10			Таблица № 11			Таблица № 12		
	Мягк.			Мягк.			Мягк.			Мягк.			Мягк.			Мягк.		
	Жестк.			Жестк.			Жестк.			Жестк.			Жестк.			Жестк.		
	Р. к.	П. к.	И. к.	Р. к.	П. к.	И. к.	Р. к.	П. к.	И. к.	Р. к.	П. к.	И. к.	Р. к.	П. к.	И. к.	Р. к.	П. к.	И. к.
50	3.50	5.50	7.40	3.80	7.00	8.00	4.10	7.50	8.60	4.50	8.10	9.30	4.90	8.70	10.00	5.30	9.40	11.00
100	7.40	11.00	13.00	8.00	12.00	14.00	8.60	13.00	15.50	9.30	14.00	16.50	10.00	15.50	18.00	11.00	17.00	20.00
150	10.00	16.00	18.50	11.00	17.00	20.50	12.00	18.50	22.00	13.00	20.50	24.00	14.00	22.50	26.50	15.50	24.50	29.50
200	13.00	20.50	24.00	14.00	22.50	26.50	15.50	24.50	29.50	16.50	26.50	32.50	18.00	30.00	35.50	20.00	32.50	38.50
300	15.50	24.00	29.50	16.50	26.50	32.00	18.00	29.50	35.00	19.50	32.50	38.00	21.50	35.50	42.00	23.50	38.50	45.50
400	17.50	28.50	34.00	19.00	31.00	37.00	21.00	34.00	40.50	22.50	37.50	44.00	24.50	41.00	48.50	28.00	44.50	53.00
500	19.50	32.50	38.50	21.50	35.50	42.00	23.50	38.50	46.00	25.50	42.00	50.00	29.00	46.00	55.00	31.50	50.50	60.00
600	22.00	36.00	43.00	24.00	39.50	47.00	26.00	43.00	51.00	29.50	47.00	56.00	32.00	51.50	61.50	35.00	56.50	67.50
700	24.00	40.00	47.00	26.50	43.50	51.50	29.50	47.50	56.50	32.50	52.00	62.00	35.50	57.00	68.00	38.50	62.50	74.50
800	25.50	41.50	49.50	28.50	45.50	54.00	31.00	50.00	59.50	34.00	54.50	65.00	37.00	60.00	71.50	40.50	65.50	78.00
900	26.50	43.50	51.50	29.50	47.50	56.50	32.50	52.00	62.00	35.50	57.00	68.00	38.50	62.50	74.50	42.00	68.50	81.50
1000	28.50	45.50	54.00	31.00	49.50	59.00	33.50	54.50	64.50	37.00	59.50	71.00	40.00	65.50	78.00	44.00	71.50	85.50
1100	29.50	47.50	56.00	32.00	51.50	61.50	35.00	56.50	67.50	38.00	62.00	74.00	42.00	68.00	81.00	45.50	74.50	89.00
1200	30.50	49.00	58.50	33.50	53.50	64.00	36.50	59.00	70.00	39.50	64.50	77.00	43.50	70.50	84.50	47.50	77.50	92.50
1300	31.50	51.00	60.50	34.50	55.50	66.50	37.50	61.00	73.00	41.00	67.00	80.00	45.00	73.50	87.50	49.50	80.50	96.00
1400	32.50	53.00	63.00	35.50	58.00	69.00	39.00	63.50	75.50	42.50	69.50	83.00	47.00	76.00	91.00	51.00	83.50	99.50
1500	34.00	54.50	65.00	37.00	60.00	71.50	40.50	65.50	78.00	44.00	72.00	86.00	48.50	79.00	94.00	53.00	86.50	103.00
1600	35.00	56.50	67.50	38.00	62.00	74.00	42.00	68.00	81.00	45.50	74.50	88.50	50.00	81.50	97.50	54.50	89.50	107.00
1700	36.00	58.50	69.50	39.50	64.00	76.00	43.00	70.00	83.50	47.00	77.00	91.50	51.50	84.50	100.50	56.50	92.50	110.50
1800	37.00	60.50	72.00	40.50	66.00	78.50	44.50	72.50	86.50	48.50	79.50	94.50	53.50	87.00	104.00	58.50	95.50	114.00
1900	38.50	62.00	74.00	42.00	68.00	81.00	46.00	74.50	89.00	50.00	82.00	97.50	55.00	90.00	107.00	60.00	98.50	117.50
2000	39.50	64.00	76.50	43.00	70.00	83.50	47.00	77.00	91.50	51.50	84.50	100.50	56.50	92.50	110.50	62.00	101.50	121.00
2100	40.50	66.00	78.50	44.50	72.00	86.00	48.50	79.00	94.50	53.00	87.00	103.50	58.00	95.00	114.00	63.50	104.50	125.00
2200	41.50	67.50	80.50	45.50	74.00	88.50	50.00	81.50	97.00	54.50	89.00	106.50	60.00	98.00	117.00	65.50	107.50	128.50
2300	43.00	69.50	83.00	47.00	76.00	91.00	51.50	83.50	100.00	56.00	91.50	109.50	61.50	100.50	120.00	67.50	110.50	132.00
2400	44.00	71.50	85.00	48.00	78.00	93.50	52.50	86.00	102.50	57.50	94.00	112.50	63.00	103.50	123.50	69.00	113.50	135.50
2500	45.00	73.50	87.50	49.00	80.50	96.00	54.00	88.00	105.00	59.00	96.50	115.50	64.50	106.00	127.00	71.00	116.50	139.00

## 890. Автомобильные сообщения

(Ввиду поздней присылки расписаний автотранспорта не все остановочные пункты могли быть включены в Алфавитный перечень)

## А) К р ы м.

(Крымская дирекция Союзтранса)

Расписания на лето 1937 г. не доставлены

## Б) Черноморское побережье

(Сочинское Автотранспортное управление)

## 1. Сочи—Сухуми

Км	От	Пр	Км	От	Пр
8.45	Сочи ..	Пр	12.29	Сочи ..	Пр
11.30	Хоста ..	Пр	14.49	Хоста ..	Пр
12.30	Адлер ..	Пр	15.29	Адлер ..	Пр
13.22	Гагры ..	Пр	16.40	Гагры ..	Пр
14.53	Гудауты ..	Пр	17.11	Гудауты ..	Пр
15.35	У. Афон ..	Пр	18.44	У. Афон ..	Пр
16.58	Сухуми ..	Пр	19.31	Сухуми ..	Пр
17.58	Сухуми ..	Пр	20.16	Сухуми ..	Пр
19.82	Сухуми ..	Пр	21.36	Сухуми ..	Пр
20.59	Сухуми ..	Пр	22.01	Сухуми ..	Пр

## 1. Сочи—Гагры

Туда

Км	От	Пр	Км	От	Пр
8.0	Сочи ..	Пр	14.30	Сочи ..	Пр
11.0	Хоста ..	Пр	18.52	Хоста ..	Пр
12.23	Адлер ..	Пр	19.23	Адлер ..	Пр
13.9	Пилеково ..	Пр	20.9	Пилеково ..	Пр
13.45	Гагры ..	Пр	20.45	Гагры ..	Пр

Обратно

Км	От	Пр	Км	От	Пр
7.30	Гагры ..	Пр	14.30	Гагры ..	Пр
11.15	Пилеково ..	Пр	18.24	Пилеково ..	Пр
11.54	Адлер ..	Пр	19.12	Адлер ..	Пр
12.42	Хоста ..	Пр	19.41	Хоста ..	Пр
13.11	Сочи ..	Пр	20.30	Сочи ..	Пр

× В ходу по мере надобности

## 3. Адлер—Красн. Поляна

Км	От	Пр	Км	От	Пр
7.20	Адлер ..	Пр	13.42	Адлер ..	Пр
14.20	Голицыно ..	Пр	19.17	Голицыно ..	Пр
15.45	Кр. Поляна ..	Пр	18.0	Кр. Поляна ..	Пр

## 4. Адлер—Гагры

Км	От	Пр	Км	От	Пр
7.20	Адлер ..	Пр	11.46	Адлер ..	Пр
14.30	Ермоловск. ..	Пр	17.53	Ермоловск. ..	Пр
15.3	Пилеково ..	Пр	17.40	Пилеково ..	Пр
15.16	Гагры ..	Пр	17.0	Гагры ..	Пр

Плата за проезд пассажира и провоз багажа

с пассаж.	5 кг баг.	с пассаж.	5 кг баг.
Р. к.	Р. к.	Р. к.	Р. к.
3.90	0.19	3.90	0.19
5.20	0.26	5.20	0.26
10.60	0.53	10.60	0.53
17.35	0.98	17.35	0.98
19.75	1.13	19.75	1.13
22.15	1.27	22.15	1.27
13.10	0.68	13.10	0.68
5.00	1.00	5.00	1.00
8.00	1.50	8.00	1.50
5.50	1.25	5.50	1.25
25.00	5.75	25.00	5.75
12.00	2.50	12.00	2.50

Азово-Черноморский Краевой Автотрест

## Анапа—Тоннельная

Км	От	Пр	Км	От	Пр
6.30	Анапа ..	Пр	5.50	Анапа ..	Пр
12.0	Тоннельная ..	Пр	9.40	Тоннельная ..	Пр
13.30	Тоннельная ..	Пр	14.0	Тоннельная ..	Пр
15.0	Тоннельная ..	Пр	17.10	Тоннельная ..	Пр
17.0	Тоннельная ..	Пр	19.39	Тоннельная ..	Пр
19.0	Тоннельная ..	Пр	21.33	Тоннельная ..	Пр

## Новороссийск—Геленджик

Км	От	Пр	Км	От	Пр
5.0	Новороссийск ..	Пр	8.50	Новороссийск ..	Пр
7.0	Геленджик ..	Пр	10.50	Геленджик ..	Пр
8.15	Геленджик ..	Пр	12.5	Геленджик ..	Пр
9.0	Геленджик ..	Пр	15.0	Геленджик ..	Пр
14.30	Геленджик ..	Пр	18.20	Геленджик ..	Пр
15.50	Геленджик ..	Пр	19.40	Геленджик ..	Пр

## Краснодар—Горячий Ключ

Км	От	Пр	Км	От	Пр
6.0	Краснодар ..	Пр	12.30	Краснодар ..	Пр
8.0	Горячий Ключ ..	Пр	14.30	Горячий Ключ ..	Пр
13.0	Горячий Ключ ..	Пр	19.30	Горячий Ключ ..	Пр
15.0	Горячий Ключ ..	Пр	21.30	Горячий Ключ ..	Пр
16.0	Горячий Ключ ..	Пр	18.30	Горячий Ключ ..	Пр

## Анапа—Новороссийск

Км	От	Пр	Км	От	Пр
7.30	Анапа ..	Пр	12.45	Анапа ..	Пр
13.0	Новороссийск ..	Пр	18.15	Новороссийск ..	Пр
15.30	Новороссийск ..	Пр	15.4	Новороссийск ..	Пр

## Туапсе—Новороссийск

Км	От	Пр	Км	От	Пр
8.30	Туапсе ..	Пр	17.0	Туапсе ..	Пр
19.0	Новороссийск ..	Пр	8.0	Новороссийск ..	Пр







## Москва—Свердловск—Новосибирск

с 15 мая по 15 июля

ежедневно

4.15	4.0	От	Москва	Пр	19.35	16.45
9.15	8.15	Пр	Казань	От	15.10	11.45
9.45	8.35	От	Свердловск	Пр	15.0	11.15
14.30	12.35	Пр	Курган	От	11.0	6.31
...	13.5	От	Омск	Пр	10.20	...
...	15.5	Пр	Новосибирск	От	8.20	...
...	15.15	От	...	Пр	8.0	...
...	18.15	Пр	...	От	5.0	...
...	2.40	От	...	Пр	4.40	...
...	5.40	Пр	...	От	1.0	...

× Ночевка

## Москва—Свердловск—Новосибирск

с 16 июля по 30 сент.

ежедневно

6.20	6.25	От	Москва	Пр	10.5	15.15
11.15	10.55	Пр	Казань	От	5.35	10.15
11.40	11.20	От	Свердловск	Пр	17.15	9.55
16.25	15.35	Пр	Курган	От	13.15	5.10
...	5.0	От	Омск	Пр	12.35	...
...	7.0	Пр	Новосибирск	От	10.35	...
...	7.20	От	...	Пр	10.15	...
...	10.20	Пр	...	От	7.1	...
...	10.50	От	...	Пр	6.55	...
...	14.30	Пр	...	От	3.15	...

× Ночевка

## Москва—Киев—Одесса

ежедневно

8.0	12.35	От	Москва	Пр	11.50	15.15
10.5	14.40	Пр	Орджоникидзеград	От	9.50	13.10
10.25	15.0	От	Киев	Пр	9.30	12.50
12.55	17.30	Пр	Одесса	От	7.0	10.20
13.25	8.0	От	...	Пр	17.50	9.50
16.10	10.40	Пр	...	От	15.10	7.5

× Ночевка

## Киев—Ростов

ежедневно

8.5	8.5	От	Киев	Пр	19.50	15.15
10.25	10.25	Пр	Днепропетровск	От	16.30	13.15
10.45	10.40	От	Сталино	Пр	16.10	12.40
11.55	11.50	Пр	Ростов	От	15.0	11.15
12.15	12.10	От	...	Пр	14.40	11.15
13.15	12.10	Пр	...	От	13.40	10.15

1) С 1 мая по 15 авг.  
2) С 21 авг. по 30 сент.

## Киев—Харьков

ежедневно

10.0	14.45	От	Киев	Пр	9.35	13.35
12.35	17.20	Пр	Харьков	От	7.0	11.15

## Харьков—Одесса

ежедневно

7.0	13.10	От	Харьков	Пр	11.40	17.50
8.10	14.20	Пр	Днепропетровск	От	10.30	16.40
8.25	14.35	От	Кривой Рог	Пр	10.20	16.20
9.20	15.30	Пр	Николаев	От	9.25	15.35
9.40	15.30	От	Одесса	Пр	9.0	15.15
10.35	16.45	Пр	...	От	8.5	14.15
10.40	16.50	От	...	Пр	8.0	14.15
11.35	17.45	Пр	...	От	7.5	13.15

## Свердловск—Магнитогорск

ежедневно

13.0	5.30	От	Свердловск	Пр	12.10	6.10
14.10	6.40	Пр	Челябинск	От	11.0	5.0
14.20	7.0	От	Магнитогорск	Пр	10.45	4.40
16.0	8.40	Пр	...	От	9.0	3.0

1) С 15 мая по 30 сент.  
2) С 15 мая по 15 июля

## Омск—Тара

ежедневно

6.0	11.0	От	Омск	Пр	10.10	15.10
7.25	12.25	Пр	Большеречье	От	8.45	13.45
7.35	12.35	От	Тара	Пр	8.35	13.35
8.0	13.0	Пр	...	От	8.10	13.10

## Новосибирск—Кемерово

ежедневно

12.0	6.10	От	Новосибирск	Пр	9.10	15.0
13.20	7.30	Пр	Кемерово	От	7.50	13.40

1) С 15 мая по 30 сент.

2) С 15 мая по 15 июля.

## Улан Уде—Улан Батор

ежедневно

1.45	От	Улан Уде	Пр	10.15	...
3.0	Пр	Алтан Булак	От	9.0	...
3.45	От	Улан Батор	Пр	8.15	...
5.30	Пр	...	От	6.30	...

## Уральск—Гурьев

ежедневно

10.30	От	Уральск	Пр	14.20	...
13.40	Пр	Гурьев	От	11.10	...

## Тбилиси—Сухуми

ежедневно

10.20	От	Тбилиси	Пр	16.20	...
11.40	Пр	Кутаиси	От	15.5	...
11.50	От	Сухуми	Пр	14.55	...
13.10	Пр	...	От	13.45	...

## Тбилиси—Ереван

ежедневно

13.50	От	Тбилиси	Пр	10.40	...
12.20	Пр	Ленинакан	От	9.50	...
12.30	От	Ереван	Пр	9.40	...
13.10	Пр	...	От	9.0	...

## Сухуми—Сочи

ежедневно

13.50	От	Сухуми	Пр	9.40	...
14.20	Пр	Гагры	От	9.10	...
14.30	От	Сочи	Пр	9.0	...
15.0	Пр	...	От	8.30	...

## Ташкент—Чарджуй

3.50	От	Ташкент	Пр	14.0	...
5.20	Пр	Самарканд	От	11.30	...
6.10	От	Чарджуй	Пр	12.20	...
8.10	Пр	...	От	9.30	...

Из Ташкента и Чарджуя по 1, 3, 5, 7, 9, 11, 13, 16, 19, 25 и 28 числам месяца

## Ташкент—Самарканд

Ежедн., кроме 1, 7, 13, 19, 25 и 31 числа

7.0	От	Ташкент	Пр	12.0	...
8.45	Пр	Самарканд	От	10.15	...

## Ташкент—Фрунзе

Ежедн., кроме 1, 7, 13, 19, 25 и 31 числа

6.0	От	Ташкент	Пр	15.35	...
9.25	Пр	Фрунзе	От	12.10	...

## Ташкент—Ош

ежедневно

6.30	От	Ташкент	Пр	14.40	...
7.30	Пр	Ленинград	От	13.40	...
7.40	От	Фергана	Пр	13.30	...
8.50	Пр	Андижан	От	12.20	...
9.0	От	Ош	Пр	12.10	...
9.25	Пр	...	От	11.45	...
9.35	От	...	Пр	11.35	...
9.55	Пр	...	От	11.15	...



## Ташкент—Кабул

...	5. 0	От Ташкент.....	Пр	14.15	...
...	8. 0	Пр Термез.....	От	11.15	...
...	11. 0	От Кабул.....	Пр	8.15	...
...	13.15	Пр Кабул.....	От	6. 0	...

Из Ташкента по 5, 13, 20 и 28 числам

Из Кабула по 7, 15, 22 и 30 числам

## Алма Ата—Караганда

1)	2)	3)	От Алма Ата .	Пр	15.55	9. 5	9.40
3.15	10.40	3.45	Пр Бертыс.....	От	12.55	6.40	6.40
6.15	13.40	6.45	Пр Караганда	От	12.35	5.45	6.15
6.35	14. 0	7.15	От Караганда	Пр	10. 5	3.45	3.45
9. 5	16.30	9.45					

1) Ежедневно по 31 авг.

2) Из Алма Аты по четн., из Караганды по нечетн. по 31 авг.

3) Ежедневно с 1 сент. по 30 сент.

## Алма Ата—Бертыс

1)	2)	3)	От Алма Ата .	Пр	9.50	6.30	10.80
3.30	12. 0	4. 0	Пр Бертыс.....	От	6.50	3.30	7.30
6.30	15. 0	7. 0					

1) Ежедневно по 31 авг.

2) Из Алма Аты по четн., из Бертыса по нечетн. по 31 авг.

3) Ежедневно с 1 сент. по 30 сент.

## Алм Ата—Джаргент

ежедневно

...	3.50	От Алма Ата.....	Пр	10.20	...
...	6.50	Пр Джаргент.....	От	7.20	...

## Архангельск—Сыктывкар

...	9.45	От Архангельск...	Пр	16. 5	...
...	12.45	Пр Березник.....	От	13. 5	...
...	13. 0	От Котлас.....	Пр	12.45	...
...	16. 0	Пр Сыктывкар.....	От	17. 0	...
...	9.40	От Сыктывкар.....	Пр	13.40	...
...	13. 0	Пр Сыктывкар.....	От	13.40	...

x Ночевка

Из Архангельска по нечетным числам

Из Сыктывкара по четным числам

## Пятый Отдел

(900—949)

## Разные сведения.

## 900. Правила для пассажиров.

Условия перевозки пассажиров и багажа и правила применения общего пассажирского тарифа.

## I. Общие положения.

§ 1. Случай отказа в приеме к перевозке пассажиров и багажа.

§ 2. Приостановка в движении пассажирских поездов.

§ 3. Жалобы пассажиров на неправильные действия агентов путей сообщения.

§ 4. Разрешение споров между пассажирами и служащими железных дорог.

## II. Перевозка пассажиров.

§ 5. Расписания поездов.

§ 6. Внутренний распорядок в пассажирских поездах.

§ 7. Порядок открытия и закрытия билетных и багажных касс.

§ 8. Правила выдачи билетов и плацкарт для проезда в железнодорожных поездах.

§ 9. Предварительная продажа билетов.

§ 10. Порядок получения платных годовых и полугодовых билетов для проезда по жел. дорогам СССР.

§ 11. Сроки действительности билетов.

§ 12. Случай, в которых срок действительности билетов может быть продлен.

§ 13. Случай окончания срока действия билета до прибытия пассажира на станцию назначения.

§ 14. Проезд пассажиров до наступления числа, указанного компостером на билете.

§ 15. Перерыв проезда пассажиров (остановка в пути).

§ 16. Невыезд пассажира с поездом, обозначенным на билете.

§ 17. Проезд пассажиров, отставших от поезда.

§ 18. Порядок оформления проезда пассажиров, прервавших поездку, в случае

следования по комбинированным плацкартам.

§ 19. Изменение пассажирами в пути маршрутов, указанных в проездных билетах.

§ 20. Контроль пассажирских билетов. Пассажиры безбилетные и с неправильными билетами. Взыскание штрафа за безбилетный проезд.

§ 21. Удаление пассажира из поезда. Штраф за неправильное удаление.

§ 22. Правила возврата станциями денег пассажирам за неиспользованные билеты и несостоявшуюся перевозку багажа.

§ 23. Плата за переход пассажира из одного вагона в другой, выше оплачиваемый.

§ 24. Правила выхода на перрон и с перрона.

§ 25. Перронный сбор.

§ 26. Правила перевозки по жел. дорогам пассажирами при себе ручной клади.

§ 27. Камеры хранения ручной клади и багажа и сбор за их хранение в камерах.

§ 28. Правила перевозки лиц, укушенных бешеными животными, больных проказой и душевно-больных.

§ 29. Правила обязательного страхования пассажиров от несчастных случаев на путях сообщения.

## III. Перевозка багажа.

§ 30. Прием багажа к отправлению и перевозка его.

§ 31. Правила перевозки багажа с объявленной ценностью.

§ 32. Страховая премия с объявленной ценности багажа.

§ 33. Выдача багажа и сбор за хранение.

§ 34. Неприбытие багажа, утрата или повреждение его.

§ 35. Утеря багажной квитанции. Невостребованный груз.

§ 36. Снабжение багажных мест наклейками отправителя.

§ 37. Переотправка багажа со станции назначения.

§ 38. Правила перевозки мелких животных (охотничьих собак) и птиц при пассажирах.



§ 39. Правила перевозки собак, мелких животных и птиц багажом.

§ 40. Ликвидация бездокументного багажа.

§ 41. Ликвидация найденных предметов.

§ 42. Порядок осмотра и задержания грузов, багажа и ручной клади, перевозимых по железнодорожным и водным путям сообщения.

## 905. Общий тариф.

Расчетные таблицы.

906. Приплаты за плацкарты и скорость.

912. Правила пользования номерными местами, спальными приспособлениями и спальн. принадлежностями.

915. Приплаты в спальнях вагонов прямого сообщения.

# 900. Условия перевозки пассажиров, детей и багажа по жел. дорогам СССР и правила применения общего пассажирского тарифа.

[Извлечение из Тар. рук. № 5 (14)].

## I. ОБЩИЕ ПОЛОЖЕНИЯ.

### § 1. Случаи отказа в перевозке пассажиров (багажа).

1. Станция жел. дороги отказывает в перевозке пассажиров (багажа) в следующих случаях: а) когда пассажир не соглашается подчиниться условиям перевозки, определенным настоящими Правилами, и постановлениям, изданным в их развитие, а также изданным в установленном порядке тарифам и тарифным правилам; б) когда перевозка пассажиров приостановлена по распоряжению правительства СССР, а в случаях особо оговоренных в законах СССР, также по распоряжению правительств союзных республик, или же не может быть осуществлена вследствие какого-либо чрезвычайного события, либо действия непреодолимой силы; в) когда в соответствующем пассажирском поезде (за исключением пригородных) не

окажется свободного места; г) когда пассажир находится в нетрезвом состоянии, и д) когда пассажир находится в таком болезненном состоянии, которое может угрожать опасностью другим пассажирам или нарушить их спокойствие (заразная болезнь, душевная и т. п.), если только для больного пассажира не будет взято особое отделение вагона.

2. О всяком случае отказа в перевозке пассажиров (багажа) начальник станции по требованию заинтересованного лица обязан составить акт.

### § 2. Приостановка в движении пассажирских поездов.

1) О приостановке в отправлении пассажирских поездов, продолжающейся более 24 часов, управлениями жел. дорог немедленно объявляется во всеобщее сведение в местной прессе и на станциях жел. дорог.

2) В случаях остановок пассажирских поездов в пути на время свыше 12 часов вследствие снежных заносов, разливов рек, крушения поездов и т. п., пассажирам выдается пищевое довольствие на следующих основаниях: а) пища или деньги на довольствие выдаются в одинаковом для всех пассажиров количестве, не исключая и детей, а также для кондукторской и паровозной бригад.

б) выдаваемая пища должна состоять из горячей пищи и не менее как из 200 г хлеба. При невозможности выдать продовольствие выдаются деньги в размере, достаточном для приобретения продовольствия в упомянутой норме;

в) выдача продовольствия или денег производится не более двух раз в течение 24 часов.

### § 3. Жалобы пассажиров на неправильные действия агентов путей сообщения.

§ 1. Для рассмотрения и удовлетворения жалоб и предложений пассажиров на каждом вокзале имеется одна, а на крупных вокзалах две или три книги жалоб, в зависимости от количества зал ожидания, которые предъявляются для записи по первому требованию.

§ 2. Книга жалоб находится в специальной картотеке, ключ от которой хранится у дежурного по вокзалу.

§ 3. Ответы лицу, записавшему жалобу, начальник станции обязан давать в 5-дневный срок с отметкой об этом в книге жалоб.

### § 4. Разрешение споров между пассажирами и служащими жел. дорог.

Споры между пассажирами и служащими железной дороги разрешаются.

а) на станциях и иных остановочных пунктах — их начальниками или начальниками вокзалов.

б) в поездах во время движения — главными кондукторами.

## II. ПЕРЕВОЗКА ПАССАЖИРОВ.

### § 5. Расписания поездов.

Расписания движения пассажирских поездов объявляются в вывешиваемых на всех станциях для всеобщего сведения афишах и в издаваемом НКПС Официальном Указателе пассажирских сообщений.

Расписания поездов беспересадочного сообщения помещаются в афишах, с указанием в них для сведения пассажиров правил пользования этими поездами. Афиши печатаются управлениями жел. дорог и рассылаются ими для вывешивания на станциях.

### § 6. Внутренний распорядок в пассажирских поездах.

#### А. Выделение в вагонах отделений для женщин.

Во всех пассажирских поездах (кроме пригородных), захватывающих в своем движении не менее двух часов времени между полночью и 7 часами утра, для женщин отводятся:

а) в мягких, не исключая спальных вагонов прямого сообщения, вагонах в одном, а при надобности в двух по одному отделению;

б) в жестких вагонах: одну или две трети вагона, а при надобности целый вагон, причем, если для женщин будет отведена часть вагона, то для сего выбирается вагон, разделенный на части глухими поперечными стенками с дверьми.

Вагоны и отделения, предназначенные для женщин, должны быть непременно снабжены как снаружи, так и внутри вывесками: „Для женщин“.

Кассиры станционных и городских касс при продаже билетов обязаны по заявлению пассажиров выдавать плацкарты согласно указанному распределению.

#### Б. Выделение вагонов и отделений для курящих.

Во всех пассажирских поездах, не исключая и пригородных, выделяются вагоны или купе для курящих пассажиров.

Кассиры как станционных, так и городских касс обязаны выдавать пассажирам плацкарты в курящем или некурящем отделении, смотря по заявлению.



**В. Порядок открывания окон в вагонах.**

В период отопления вагонов оконные рамы должны быть закреплены наглухо и открывание окон не допускается.

В остальное время открывать окна разрешается с соблюдением следующих условий:

1. Окна в вагонах открываются с одной (подветренной) стороны.
2. Открывание окон с обеих сторон допускается лишь с общего согласия едущих в вагоне пассажиров.
3. Открывание окна в купе вагона допускается с общего согласия едущих в этом купе пассажиров.
4. Для открывания и закрывания окон рекомендуется приглашать проводника вагона или кондуктора.
5. Все разногласия и недоразумения между пассажирами в отношении открывания окон в вагонах разрешаются главным кондуктором.

**§ 7. Порядок открытия и закрытия билетных и багажных касс.**

1) Билетные кассы для выдачи пассажирских билетов открываются не менее, чем за один час до отхода соответствующего пассажирского поезда, при чем, если промежуток времени между отходом предыдущего и последующего поездов составляет менее одного часа, то билетные кассы открываются через 5 минут по отправлении предыдущего поезда.

Для поездов дополнительных и пригородных время открытия билетных касс устанавливается управлением дороги согласно требованию обстоятельств и местных условий.

Закрываются билетные кассы за 2 минуты до отхода поезда. В зависимости от удаленности касс от места посадки этот срок может быть удлинён до 5 минут, о чем у касс вывешивается объявление.

2) При скоплении пассажиров билетные кассы должны открываться настолько заблаговременно, чтобы каждая из них имела полную возможность выдать все имеющиеся в ее распоряжении билеты на данный поезд.

3) На всех крупных пассажирских станциях имеются следующие билетные кассы: а) воинские, б) курортные, в) общей продажи и г) предварительной продажи билетов.

**§ 8. Правила выдачи билетов и плацкарт для проезда в железнодорожных поездах.**

1) Пассажиру выдается билет до указанной им станции в одном из направлений, предусмотренных станционным пассажирским алфавитом, по выбору пассажира.

2) Станционные алфавиты составляются так, чтобы они содержали в себе 3 направления для проезда пассажиров: 1) кратчайшее, 2) беспересадочное и 3) выгоднейшее по времени. При массовых заявлениях пассажиров о предоставлении направления, не предусмотренного станционным алфавитом, управлении жел. дорог включают такое направление в алфавит станций по соглашению с дорогами следования.

3) Для проезда в поездах дальнего следования одному лицу касса выдает не более 3 билетов. При наличии уважительных причин начальник станции или начальник вокзала может по просьбе пассажиров делать отступления от этого правила.

4) Из вокзальных касс билеты и плацкарты выдаются в порядке живой очереди. В первую очередь удовлетворяются плацкартами транзитные пассажиры и только после этого выдаются билеты местным пассажирам. Исключение из общего порядка в отношении очереди получения билета может быть допущено лично начальником станции по отправлению пассажиров больных, едущих с детьми и т. п.

5) Выдача билетов из вокзальных касс производится:

а) Из воинских касс—военнослужащим НКО обороны и НКВД, командируемым и следующим на курорты по предъявлении литер, а членам их семей, едущим совместно с военнослужащими, по письменным требованиям коменданта станции.

б) Из курортных касс—пассажирам по предъявлении курортно-санаторной путевки или путевки в дом отдыха, выданной ВОК, Соцстрахом, Сануправлением, НКВД, НКО обороны, хозуправлением ЦИК, лечкомиссией НКЗдрава, ЦК профсоюзов, имеющих санатории и дома отдыха, и Санкурбюро НКТП.

Путевки в кассе при выдаче компостируются.

В список пользующихся правом получения билетов в специальных курортных кассах, учреждения и организации могут включаться распоряжением НКПС.

Для обеспечения выезда на курорты с промежуточных, особенно крупных пунктов, начальник дороги устанавливает количество мест для этих станций в соответствующих поездах.

6) Право внеочередного получения билетов и плацкарт имеют лица, едущие по проездным удостоверениям Президиума ЦИК СССР и награжденные орденами Союза ССР—при проезде по орденским книжкам и талонам к ним. Члены семьи, одновременно следующие с пассажирами этой категории, получают билеты и плацкарты по разрешению начальника станции.

7) Выдача в плацкартные вагоны билетов сверх имеющегося в каждом вагоне числа мест не допускается.

8) Утраченные билеты и плацкарты не возобновляются и уплаченные за них деньги не возвращаются.

9) Билеты для проезда детей в возрасте до 12 лет выдаются только сопровождающим таких детей взрослым пассажирам.

10) Пассажир имеет право провозить с собой бесплатно не более одного ребенка в возрасте не свыше 5 лет, если ребенок не занимает отдельного места.

11) Приобретение билетов и плацкарт в кассах по поручению пассажиров посторонними лицами воспрещается.

12) Выдача билетов и плацкарт на групповые отправки пассажиров (делегатов съездов, экскурсантов и т. п.) производится по особым распоряжениям управлений жел. дорог или по их уполномочию местной администрации жел. дорог по предварительным заявкам за 2—3 суток.

13) Управления Сталинской, им. Ворошилова К. Е. и Орджоникидзевской жел. дорог предоставляется право устанавливать на станциях курортных мест выдачу билетов по особым правилам, согласованным с Пассажирским Управлением НКПС.

**§ 9. Предварительная продажа билетов.**

Предварительная продажа билетов и плацкарт как из вокзальных, так и городских касс производится заблаговременно, не ранее 7 дней до отправления поезда. Заблаговременная (предварительная) выдача билетов и плацкарт из касс городских станций прекращается накануне дня отхода поезда.

На городских станциях, продающих билеты на транзитные поезда, продажа их прекращается с таким расчетом, чтобы непроданные места могли быть переданы на линейную станцию не позже, чем за два часа до прихода поезда.

Предварительная выдача билетов распространяется и на поезда пригородного сообщения.

**§ 10. Порядок получения платных годовых и полугодовых билетов для проезда по жел. дорогам СССР.**

1) Платные именные годовые и полугодовые билеты для проезда по жел. дорогам выдаются исключительно правительственным учреждениям, партийным и профессиональным организациям и государственным предприятиям.

2) Выдача этих билетов для проезда по всей сети жел. дорог, а равно и по нескольким жел. дорогам, производится Центр. управлением делами НКПС.

Управления жел. дорог выдают эти билеты только для проезда в пределах своей дороги.

3) Билеты для проезда по всей сети и по нескольким дорогам для Государственных учреждений и предприятий выдаются по требованию за подписью Народного комиссара соответствующего Наркомата.

Билеты для проезда по одной дороге выдаются управлениями дорог по требованиям руководителей организаций республиканского, краевого и областного масштабов.

4) Стоимость одного годового билета (со включением сбора в пользу об-ва Красного креста и Красного полумесяца—1%) установлена:

	без удобств.	с удобств.
именного . . .	1620 р.	3240 р.

Стоимость полугодового билета составляет 60% стоимости годового билета.

Билеты без удобств дают право проезда в жестких неплацкартных вагонах тех поездов, где не установлено приплаты за скорость.

В случае желания воспользоваться номерованным местом, мягким вагоном, а равно скорым и курьерским поездом, владелец билета вносит при каждой поездке соответствующие приплаты на общих основаниях.

5) Билеты с удобствами дают право проезда без доплат во всех пассажирских поездах, в том числе и курьерских, кроме экспрессов и люксов, а равно право пользования без доплат номерованными местами в жестких и мягких вагонах.

Проезд в спальнях вагонов прямого сообщения допускается при условии оплаты плацкарты в этом вагоне.

6) Право на бесплатный провоз багажа эти билеты не дают. Ручная кладь по этим билетам перевозится на общих основаниях.

**§ 11. Сроки действительности билетов (плацкарт).**

1) Билеты (кроме пригородных) сохраняют свою силу в зависимости от расстояний:



От	1 до	220 км	одни	сутки
221	580	двое	суток	
581	980	трое		
981	1250	четверо		
1251	1720	пять		
1721	2140	шесть		
2141	2550	семь		
2551	3140	восемь		
3141	3540	девять		
3541	4060	десять		
4061	4600	одиннадц.		
4601	5100	двенадц.		
5101	5500	тринадц.		
5501	6040	четыри.		
6041	6590	пятнадц.		

и т. д. (см. расчетную таблицу 905).

Срок действительности билетов должен быть обозначен на самих билетах.

2) Срок действительности билетов начинается с полуночи, следующей за днем, который указывается на билетах компостером (штемпелем), и оканчивается в полночь последнего дня.

3) Билет действителен только по отношению к лицу, начавшему по нему путь следования, почему передача билета в пути другому лицу делает его недействительным.

## § 12. Случай, в которых срок действительности билетов может быть продлен.

1) Срок действительности билетов продляется начальником станции в следующих случаях:

а) при непредоставлении пассажиру места на станции первоначального отправления (кроме пригородных поездов), если он откажется от получения денег за купленный билет;

б) при просрочке времени отхода или прихода поезда, повлекшей за собой перерыв путешествия, ввиду отхода согласованного поезда, если срок действительности билета истекает в день опоздания поезда;

в) при прибытии пассажира на станцию примыкания малодейственной линии или ветви в день, когда нет поезда для дальнейшего проезда на таковом и когда это обстоятельство влечет за собой истечение срока действительности билета;

г) при серьезном заболевании пассажиров в пути, требующем немедленного помещения в больницу, если пассажиром по выздоровлении представлено больничное удостоверение.

В первом из перечисленных выше случаев билет отсрочивается до ближайшего дня, когда пассажир сможет выехать по назначению; во втором случае—на время, потребное для проезда пассажира до станции назначения; в третьем—на время от дня прибытия пассажира на данную станцию до дня отправления с этой станции ближайшего поезда, с которым может выехать пассажир, и в четвертом случае—на число дней нахождения пассажира в больнице.

О продлении срока начальником станции делается на билете или, при недостатке места, на особом подклеенном к нему листке отметка за его подписью и с приложением станционного штампа.

## § 13. Случай окончания срока действия билета до прибытия пассажира на станцию назначения.

Если срок действительности билета оканчивается в пути до прибытия пассажира на станцию назначения, то пассажир должен на первой после окончания срока станции взять новый билет или оставить поезд. Пассажир, обнаруженный в поезде с просроченным билетом после первой, следующей за окончанием срока действительности билета, станции, признается безбилетным.

## § 14. Проезд пассажиров до наступления числа, указанного компостером на билете.

Билет может быть использован ранее указанного в нем срока, если пассажир в порядке общей очереди предъявит такой билет в кассу станции отправления для наложения нового компостера (штемпеля) с обозначением дня и поезда фактического отъезда пассажира и приобретет, в подлежащих случаях, плацкарту, так как первоначальная плацкарта в таких случаях теряет силу, а билет на скорость для проезда в скорых и курьерских поездах сохраняет в этих случаях свое действие после наложения нового компостера; если же пассажир будет следовать в поезде, для которого не установлено приплаты за скорость, то билет на скорость становится недействительным и деньги, уплаченные за скорость, пассажиру не возвращаются.

Срок действительности билета исчисляется в таких случаях с ближайшей полуночи после наложения нового компостера.

Пассажир, не выполнивший указанных формальностей и севший в поезд ранее числа, обозначенного на билете компостером, или в отходящий этого числа, но более ранний поезд, признается безбилетным и должен уплатить штраф; для действительности на дальнейший проезд имеющегося у него билета пассажир обязан предъявить его для наложения компостера в кассу первой станции, следующей за местом обнаружения неправильности его проезда, на который поезд имеет остановку.

## § 15. Перерыв проезда (остановка в пути).

1) В течение срока действительности билета пассажир имеет право прерывать свой проезд на каждой по пути следования станции, где поезд останавливается по расписанию.

Условия для сохранения в таких случаях действительности билетов на скорость указаны в § 14, билеты же на номерные места теряют силу.

2) В случаях прибытия поезда, с которым ехал пассажир в беспересадочном вагоне, после отхода из узла согласованного для этого вагона поезда, пассажиру, при имеющейся возможности, предоставляется место в первом отходящем поезде после опоздавшего, при чем в этом случае пассажиру бесплатно обменивается первоначальная плацкарта на новую.

3) При перерыве проезда на одной из промежуточных станций какой-либо дороги пассажир должен для сохранения действительности билета заявить об этом начальнику станции в течение часа после остановки поезда и предъявить свой билет, на обратной стороне которого в таком случае налагается штемпелем отметка: „Остановка станция ...“. При желании возобновить прерванное путешествие с той же станции, на которой сделан был перерыв, или с одной из последующих, расположенной по пути следования, указанному на билете, пассажир не менее чем за 10 минут до отхода поезда должен предъявить билет в кассу станции для отметки под штемпелем об остановке—месяца и дня отъезда пассажира и номера поезда.

Без наложения означенных отметок билет, по которому проезд был прерван на промежуточной станции, считается недействительным и пассажир, предъявивший такой билет, признается безбилетным; для приобретения же права на дальнейший проезд по имеющемуся у пассажира билету, пассажир должен предъявить в кассу первой станции,

следующей за местом обнаружения неправильности его проезда, для наложения соответствующей отметки о возобновлении поездки. Станция, по предъявлении таким пассажиром билета, обязана сделать на билете отметку о возобновлении пути, если срок действительности данного билета еще не истек.

4) При перерыве проезда в пунктах перехода пассажиров с одной жел. дороги на другую, происходящего в силу технических условий, а также в пунктах, в которых производится пересадка пассажиров из одного поезда в другой, заявления пассажиров об остановке и возобновлении поездки не требуется.

Пассажиры, следующие в беспересадочном вагоне или поезде, во всех случаях перерыва проезда должны выполнить требования об оформлении остановки и возобновлении поездки, указанные выше в п. 3.

*Примечание.* В случае заполнения обратной стороны билета, отметки об остановке пассажира в пути делаются на отдельном, подклеенном к билету листке бумаги.

## § 16. Невыезд пассажира с поездом, обозначенном на билете.

Пассажир, не могущему отправиться со станции первоначального отправления с тем поездом, номер которого значится на билете, возвращаются уплаченные за билет скорость и плацкату деньги\*), при условии возвращения билета линейной станции не позже, как за час до отхода того поезда, на который ему выдан билет. Невозвращенные в эти сроки станциям билеты недействительны для выезда с последующими поездами. (См. § 22, п. 10).

Этот порядок не распространяется на пассажиров с билетами воинскими и билетами-купонами, продаваемыми за границей „Интуристом“. Эти пассажиры для сохранения действительности билета в указанном случае должны предъявить его перед отправлением того поезда, с которым они предполагали осуществить поездку, в кассу станции для наложения на билет нового компостера (штемпельного). Срок действительности такого билета не отодвигается, а исчисляется с полуночи, следующей за временем, обозначенным на билете первоначальным компостером.

\*) За плацкату возвращается половина ее стоимости.



## § 17. Проезд пассажиров, оставших от поезда.

Отставший от поезда пассажир может заявить об этом начальнику станции, который по телеграфу за счет пассажира или телефону, сообщает главному кондуктору об оставлении билета отставшего на ближайшей станции. Главный кондуктор сообщает запросившему о станции, где им оставлен билет: копия этой телеграммы выдается пассажиру с надписью начальника станции о праве бесплатного проезда по ней до станции оставления билета (с наложением станционного штампа); если главный кондуктор сообщает эти сведения по телефону, то на бесплатный проезд начальником станции выдается служебная записка с наложением станционного штампа.

## § 18. Порядок оформления проезда пассажиров, прервавших поездку, в случаях следования по комбинированным плацкартам.

Действительность комбинированных билетов на номерованное место и на скорость определяется теми же условиями, как и в случае, если эти билеты выдаются на отдельных бланках, с тем, что в случаях, когда пассажир теряет право на номерованное место, комбинированный билет остается действительным на право следования в скором или курьерском поезде. Пассажиру с комбинированным билетом, утратившему право на номерованное место, выдается за плату плацкарта или, за неимением таковой, квитанция разных сборов.

## § 19. Изменение пассажирами в пути маршрутов, указанных в проездных билетах.

1) Транзитным пассажирам в узловых пунктах, от которых они имеют возможность следовать в нескольких направлениях, предоставляется право изменять маршрут, указанный в билетах, на другой из имеющихся в станционном алфавите данной станции, не изменяя, однако, станции назначения. Изменение маршрута производится только один раз на всем пути следования.

2) О желании изменить маршрут пассажир заявляет не позднее, чем за полчаса до отхода поезда.

3) Если расстояние по новому маршруту превышает прежнее более, чем на 100 км, то имеющийся у пассажира билет заменяется новым со взятием доплаты по следующему расчету: от пункта изменения маршрута определяется расстояние по направлению, указанному в билете, и по вновь избранному и за разницу расстояний довыскачивается плата с пассажира по общему тарифу. На билете с новым маршрутом делается отметка „Вместо № 000 — с новым маршрутом“. Отобранный билет погашается (крестообразным перечеркиванием) и представляется при отчете продажи билетов, с указанием номера вновь выданного билета. Во всех остальных случаях изменения маршрутов перерасчетов не производится, а самое изменение делается станцией на билете, с наложением станционного штампа при отсутствии на билете места для отметки пассажиру выдается письменная справка об изменении маршрута. Плацкарта и приплата за скорость к билету по первоначальному маршруту, при его изменении, теряют силу и стоимость их за непроследованное расстояние пассажиру не возвращается.

## § 20. Контроль пассажирских билетов. Пассажиры безбилетные и с неправильными билетами. Взыскание штрафа за безбилетный проезд.

1) При обнаружении в поездах пассажиров без установленных билетов, плацкарт и других документов, или с несоответствующими билетами, или ручной клади, превышающей установленные нормы, или предметов, не подходящих под понятие о ручной клади, а равно предметов, не дозволенных к перевозке, — взыскивается штраф и, кроме того, пассажир обязан:

а) при отсутствии у него билета или при предъявлении им несоответствующего билета — приобрести на дальнейший путь новый билет;

б) при обнаружении излишка ручной клади или предметов, не подходящих под понятие ручной клади, — сдать обнаруженное в багаж;

в) при обнаружении предметов, не дозволенных к перевозке с пассажирскими поездами, — таковые предметы удалить из поезда.

2) В случаях, когда в поезде будет обнаружен пассажир с плацкартой, действительной на данный поезд, но с билетом, в котором указан путь следования, не соответствующий пути, обозначенному на плацкарте, такому пассажиру должно быть предоставлено право дальнейшего проезда по направлению, указанному в плацкарте, без всяких за то доплат с его стороны.

О всяких таких случаях неправильной выдачи плацкарт ревизирующий поезд составляет акты и представляет их в управление жел. дороги для уведомления подлежащих дорог о неправильных действиях станционных агентов. Копия акта выдается бесплатно пассажиру для беспрепятственного следования по назначению.

Если же пассажир не пожелает воспользоваться таким правом и выразит желание следовать непременно по тому направлению, которое указано в билете, то расходы по обратному проезду его до пункта, от которого начался неправильный проезд, как равно и произведенные пассажиром по неправильному направлению приплаты, должны относиться за счет пассажира.

3) Пассажир, утративший билет, в случае признания контролирующим такой утраты уважительною, освобождается от уплаты штрафа, но на дальнейший путь обязан приобрести новый билет.

4) Пассажиры, обнаруженные в поезде с билетами поддельными, подчищенными или исправленными без надлежащих оговорок, а также с билетами, им не принадлежащими, передаются, независимо от взыскания с них причитающегося штрафа, начальнику станции для составления об этом акта и направления в распоряжение органов ТООГУБ для привлечения к ответственности. При этом отобранные билеты, принадлежащие другим лицам, не возвращаются и действительным их владельцам.

Если предъявленные пассажирами билеты вызывают лишь сомнение в их подлинности или действительности, то такие билеты

отбираются с составлением об этом акта и с выдачей взамен отобранного нового билета. Отбирать сомнительные билеты следует лишь в исключительных, особо подозрительных случаях.

Обмен таких билетов производится в следующем порядке:

а) акт составляется на одной из ближайших попутных станций, на которой имеется достаточная по времени для этого остановка поезда;

б) составление акта и оформление обмена билета на новый производится станцией при участии главного кондуктора без приглашения пассажира на станцию; от него отбирается дефектный билет, а новый билет и составленный акт для подписи доставляются ему в вагон;

в) если срок действительности нового билета более или менее срока, остающегося по отобранному билету, то на обороте нового билета делается надлежащая оговорка о сроке, остающемся на следование по новому на основании отобранного;

г) если при отобранном билете имелась плацкарта на занятие места с приплатой за скорость, то на новом билете делается отметка, что он выдан взамен отобранного за номером таким-то, при чем в таких случаях плацкарта и скорость сохраняют свою силу и при новом билете; в случае сдачи по отобранному билету багажа, на новом билете также налагается штамп „Багаж“.

5) Штраф за безбилетный проезд взыскивается в следующих фиксированных ставках:

Со взрослых	С дет. до 10 лет.
а) в пригородном поезде.....	6 р. 00 к. 1 р. 50 к.
б) „товарном вагоне.....	8 „ 00 „ 2 „ 00 „
в) „ жестком плацкартном вагоне....	14 „ 00 „ 3 „ 50 „
г) „ плацкартном вагоне.....	27 „ 00 „ 7 „ 00 „
д) „ мягком вагоне и вагоне ресторане.	41 „ 00 „ 10 „ 00 „

Пассажир, имеющий лишь проездной билет и обнаруженный в плацкартном вагоне, переводится в соответствующий его билету плацкартный вагон или, если весь поезд состоит из плацкартных вагонов, удаляется из поезда на ближайшей станции без взыскания штрафа. Также без взыскания штрафа удаляется из поезда пассажир, обнаруженный в скором или курьерском поезде с билетом и плацкартой, но без приплаты за скорость, или только с одним билетом. В поезде дальнего следования, обслуживаемом одновременно и пригородное сообщение, штраф за безбилетный проезд взыскивается как в поезде дальнего следования, хотя бы пассажир и был обнаружен в зоне пригородного сообщения. С пассажиров, севших с пригородными би-

летами в поезд, не предназначенный для обслуживания пригородного сообщения, взыскивается разница между штрафами, установленными для вагона, в котором пассажир обнаружен, и вагона, в котором он имел право следовать.

В случае уплаты штрафа за безбилетный проезд после составления об этом акта, штраф взыскивается в тройном размере.

6) Возраст детей, в случае возникновения об этом споров, определяется главным кондуктором. Если на протяжении первых 100 км следования поезда от станции отправления, указанной в билете, спора о возрасте детей не было, то при последующих ревизиях никакие споры по этому поводу не допускаются. При отказе лиц, сопровождающих



детей, уплатить штраф и приобрести билет на дальнейший их проезд, составляется акт, но дети из поезда не удаляются. При проезде детей старше 10 лет по детскому билету, с них взыскивается штраф в размере, установленном для взрослых пассажиров, а на дальнейший проезд ими должен быть приобретен полный билет, в стоимость которого засчитывается вся плата, внесенная за детский билет на станции отправления. Детский билет отбирается и представляется при отчете.

Дети старше 10 лет, оказавшиеся без билета и отказавшиеся приобрести его, удаляются из поезда на ближайшей попутной станции, где имеется уполномоченный ОДТОГУБ. Дети моложе 10 лет, едущие без билета и без сопровождающих и указавшие свое местожительство, удаляются из поезда на станции, ближайшей к указанному ребенку пункту, если эта станция не находится далее той, где имеется уполномоченный ОДТОГУБ. Во всех остальных случаях дети передаются уполномоченному ОДТОГУБ.

7) Пассажиры, обнаруженные в вагонах и поездах, не предназначенных для обслуживания пассажиров (в багажном, кассовом, почтовом, на паровозе, в товарном поезде), удаляются из поезда на первой же остановке с составлением акта о нарушении обязательного постановления НКПС по жел. дор. транспорту. С едущих же по особым разрешениям, но без билета, взыскивается штраф в размере, установленном для жесткого неплакартного вагона.

8) На пассажира, перешедшего без оплаты из одного вагона в другой, проезд в котором оплачивается дорожке, и отказавшегося удалиться, налагается штраф за нарушение обязательного постановления НКПС в размере 3 руб. По уплате этого штрафа пассажир обязан занять место в поезде согласно имеющегося у него билета или сделать соответствующую доплату за дальнейшее следование в вагоне, в который он перешел.

9) Контролирующий поезд при обнаружении безбилетных выдает главному кондуктору письменное предложение о взыскании с них штрафа.

Главный кондуктор, в случае обнаружения им самим безбилетного, составляет предложение за своей подписью.

Лицу, уплатившему указанную в предложении сумму, выдается квитанция разных сборов с указанием взысканной суммы и времени уплаты. При уплате штрафа за безбилетный проезд пассажир может также уплатить в ординарном размере и причитающуюся с него плату за проезд до ближайшей станции, на которой он по продолжи-

тельности стоянки поезда может приобрести билет на дальнейший проезд.

10) Когда при ревизии поезда пассажир предъявит контролирующему свой билет лишь по окончании ревизии и предъявленный билет будет признан контролирующим действительным на данный поезд, то штраф с пассажира за безбилетный проезд не взыскивается, при чем:

а) если штраф за безбилетный проезд с такого пассажира уже взыскан и квитанция в уплате штрафа ему выдана, но деньги находятся еще у главного кондуктора, то штраф возвращается пассажиру, а выданная квитанция отбирается, подклеивается к корешку и на ней делается за подписями контролирующего и главного кондуктора отметка о возврате денег пассажиру с указанием причины возврата;

б) если взысканный с пассажира штраф уже внесен в кассу станции, то на выданной пассажиру квитанции делается за подписями контролирующего и главного кондуктора подробная отметка о признании поезда пассажира правильным; квитанция эта вручается пассажиру для получения от жел. дороги взысканного штрафа в претензионном порядке.

11) Если безбилетный пассажир не желает приобрести билет на дальнейший путь следования, то он удаляется из поезда. По требованию удаляемого пассажира о таком случае составляется акт. Удаление пассажира из поезда не допускается на станциях, находящихся вдали от населенных мест. Списки этих станций устанавливаются управлениями жел. дорог.

В случае отказа пассажира уплатить деньги за незаконное использование транспорта, на такого пассажира составляется акт о неправильном проезде и об отказе уплатить штраф. По этому акту штраф с безбилетного пассажира взыскивается в административном порядке.

В отношении пассажиров, едущих по бесплатным служебным билетам, выданным органами НКПС, взыскание штрафа производится порядком, установленным Правилами бесплатного поезда по путям сообщения.

12) Контроль багажного вагона производится в присутствии главного кондуктора и багажного раздатчика. При обнаружении в багажном вагоне посторонних лиц надлежит поступать порядком, предусмотренным в п. 7; при обнаружении же подозрительных лиц—передать их в распоряжение уполномоченных ОДТОГУБ, с составлением об этом акта и указанием в нем фамилии раздатчика.

Если при контроле будет обнаружен багаж или груз без установленных документов, то лицо, контролирующее багажный

вагон, принимает меры к тому, чтобы бездокументные багаж или груз были выгружены на первой попутной станции. Против этого багажа и груза в книге бездокументных грузов должна быть указана фамилия багажного раздатчика.

13) Билеты, плацкарты и другие проездные документы, выданные до станций, не имеющих перронных заграждений, отбираются в поезде кондукторскими бригадами или лицами, производящими контроль. Билеты, выданные до станций, имеющих перронные заграждения, отбираются у высадившихся пассажиров перронными контролерами.

## § 21. Удаление пассажира из поезда. Штраф за неправильное удаление.

1) Независимо от случаев, указанных в пп. 7, 11 и 12 предыдущ. параграфа, начальник станции удаляет пассажира из поезда:

а) когда пассажир нарушает спокойствие других пассажиров, едущих в одном вагоне с ним;

б) когда пассажир, следуя в общем вагоне, находится в болезненном состоянии, угрожающем опасностью другим пассажирам или нарушающем их спокойствие (заразная болезнь, душевная болезнь, падучая и т. п.), если при том нет возможности поместить его отдельно.

Об удалении пассажира из поезда по указанным выше причинам начальник станции составляет акт.

2) Пассажиры, удаленные из поезда по причинам, указанным пк. „а“, имеют право использовать купленные билеты в течение срока их действительности, но не имеют права на обратное получение внесенных за билеты денег или части их. Пассажиры, удаленные в порядке пк. „б“ имеют право на обратное получение уплаченных ими денег, за удержанием части, причитающейся за проследованное расстояние.

Уплаченные пассажирами (пп. „а“ и „б“) за провоз багажа деньги возвращаются им в порядке и размерах, предусмотренных § 22 пп. 1—12.

### Штраф за неправильное удаление пассажиров.

За неправильное удаление пассажира из поезда жел. дор. уплачивает штраф в размере штрафа за безбилетный проезд.

Указанный штраф уплачивается нач. станции на основании составленного акта об обстоятельствах, при которых пассажир был удален из поезда.

Если нач. станции признает удаление неправильным и возвращает пассажира в поезд, с которым он следовал, акт не составляется.

В случае необоснованного, по мнению пассажира, отказа начальника станции выдать штраф, пассажир может обратиться в Отдел контроля доходов управления дороги.

## § 22. Правила возврата станциями денег пассажирам за неиспользованные билеты и за несостоявшуюся перевозку багажа.

1) Возврат станциями денег пассажирам за неиспользованные билеты и плацкарты и за несостоявшуюся перевозку багажа производится в следующих случаях:

а) при непредоставлении пассажиру места в поезде, кроме поездов пригородного и дачного сообщения;

б) при принудительном удалении пассажира из поезда, а именно, когда пассажир, следуя в общем вагоне, находится в болезненном состоянии, угрожающем опасностью другим пассажирам или нарушающем их спокойствие (заразная болезнь, душевная болезнь, падучая и т. п.), если при том нет возможности поместить его отдельно и

в) при невозможности для пассажира отправиться со станции первоначального отправления с тем поездом, на который он приобрел билет, если пассажир вернет его линейной станции за 1 час до отхода этого поезда, а горстанции—не позднее как накануне дня отхода поезда. Билеты по льготным удостоверениям возвращаются только станции выдачи билета, при чем горстанции могут возвращаться в день отхода поезда, но не позднее, как за 4 часа.

2) Заявления пассажиров о возврате денег за билеты, неиспользованные по болезни, несчастного случая с пассажиром (пожар, ограбление, кража) и ареста пассажира, разрешаются жел. дорогами в претензионном порядке. Случаи эти должны быть подтверждены соответствующими документами (болезнь—удостоверением амбулатории, а остальные случаи—удостоверением милиции). В претензионном же порядке разрешаются заявления пассажиров, неправильно удаленных из поезда, о возврате им денег за непроследованную часть пути.

3) Управлениям жел. дорог предоставляется право возвращать пассажирам деньги за неиспользованное время по годовым, сезонным и месячным билетам в следующих случаях: а) увольнения с места работы по сокращению штатов, б) призыва на службу в Красную армию, в) перемены места работы и г) смерть владельца билета.



Возврат денег производится по представлению пассажирами (наследниками их, в случае смерти пассажира) удостоверений, подтверждающих указанные выше случаи. Возврат денег должен производиться из поденного расчета, т. е. исчисляться пропорционально числу оставшихся неиспользованных дней, исходя из расчета фактического числа дней календарного месяца.

4) Возврат денег при непредоставлении пассажиру места в поезде должен производиться станцией в день предъявления копии акта, составляемого немедленно, по требованию пассажира, после отправления поезда. При принудительном удалении пассажира из поезда станцией составляется акт с изложением причины удаления пассажира из поезда и с указанием имени, отчества и фамилии удаленного пассажира, его местожительства и профессии, номера билета, плацкарты и багажной квитанции, а также начального и конечного пунктов пути его следования. Копия этого акта выдается пассажиру и по ней он получает деньги за неиспользованные билеты и несостоявшуюся перевозку багажа.

5) При возврате денег станция отбирает от пассажира расписку в получении возвращенной платы, а также билеты и плацкарту, в надлежащих же случаях и багажную квитанцию. В расписке указывается выплаченная сумма (прописью, с подразделением сумм за билет, за плацкарту и за багаж), номер билета, плацкарты и багажной квитанции, станции отправления, назначения и путь следования пассажира, время уплаты денег и номер акта, а также делается отметка о выдаче багажа.

При отказе пассажира или в случае невозможности для него по состоянию здоровья выдать упомянутую расписку, в акте делается об этом отметка, с указанием прописью возвращенной суммы.

6) В случае отказа пассажира вернуть билет и багажную квитанцию, причитающиеся ему к возврату деньги не выплачиваются. В этих случаях в подлинном акте начальником станции делается отметка о невыдаче и причине невыдачи денег.

7) Багаж, принадлежащий удаленному из поезда пассажиру, выдается на станции удаления его из поезда, если время его стоянки позволяет произвести выгрузку багажа; в противном случае станция поступает порядком, изложенным в следующем пункте (8) настоящих Правил.

8) В том случае, когда багаж пассажира, которому не было предоставлено место в поезде, окажется отправленным по назначению, багажная квитанция с отметкой на ней о возврате денег оставляется на руках у пассажира для получения им багажа, в обратном же получении пассажиром пла-

тежей по багажной квитанции станцией отбирается от него расписка. Отправленный багаж распоряжением станции отправления задерживается на ближайшей станции и с первым обратным поездом возвращается бесплатно по новой багажной квитанции (с приложением к ней дорожной багажной ведомости первоначальной отправки) для выдачи по первоначальной багажной квитанции.

9) Суммы, причитающиеся к возврату удаленному из поезда пассажиру, определяются путем вычитания из суммы уплаченных пассажиром за билет, плацкарту и провоз багажа стоимости билета, плацкарты и провоза багажа от станции отправления до станции удаления пассажира из поезда.

10) При возврате денег пассажирам, которые не могли отправиться с поездом, значащимся на билете, и вернули их заблаговременно обратно, возвращаются одновременно и документы, если билеты были выданы по льготному тарифу, с погашением на них компостера и номера выданного билета и с отметкой, заверенной подписью и станционным штемпелем или печатью о возврате билета в кассу станции.

Документы с такой отметкой (в пределах срока их годности) действительны для получения по ним билетов. В случае невозможности возвращения этих документов, за отсылкой их при отчете и за отдаленностью управления жел. дороги, куда они отосланы, пассажир при получении вновь билета оплачивает проезд по общему тарифу и разницу в стоимости билета может получить в претензионном порядке.

*Примечание.* При возврате денег городской или линейной станциями за плацкарту возвращается лишь половина ее стоимости.

11) При невозможности для пассажира получить обратно деньги на станции, пассажир может требовать их от дороги отправления в течение полугодового срока давности в претензионном порядке по предъявлении билета и копии акта, а в надлежащем случае плацкарты и багажной квитанции.

12) Пассажирам, удаленным из поезда, при возврате денег за неиспользованные билеты, специальные сборы не возвращаются.

13) При отцепке от поезда вагона, пассажиры из отцепляемого вагона, при отсутствии в поезде свободных мест, соответствующих имеющимся у них билетам, переводятся распоряжением начальника станции в вагоны того же поезда выше или ниже оплачиваемые. При переводе в вышеоплачиваемый вагон с пассажира никаких доплат не взыскивается; однако, в случае замены отцепленного вагона на одной из

следующих по пути станций или освобождения соответствующего места в поезде, пассажир обязан перейти в вагон, соответствующий его билету, или же сделать доплату за проезд в вышеоплачиваемом вагоне со времени предъявления ему требования о переходе. При переводе пассажира в нижеоплачиваемый вагон пассажиру по его требованию обменивается билет на нижеоплачиваемый и возвращается разница между стоимостью оставшегося расстояния по выше и нижеоплачиваемому билетам. Если пассажир не получит эту разницу на станции перевода, то ему предоставляется право получить ее в претензионном порядке через управление одной из дорог следования пассажира. В этом случае пассажир должен получить на станции, на которой он был переведен в нижеоплачиваемый вагон, справку, которую он предъявляет при заявлении о претензии вместе с проездными документами.

## § 23. Плата за переход пассажира из одного вагона в другой, выше оплачиваемый.

1) При переходе пассажира из одного вагона в другой, проезд в котором оплачивается дорожке, с пассажира взыскивается за расстояние между станцией, на которой он меняет место, и станцией, до которой он желает ехать в другом вагоне, — разница в провозной плате, а в соответствующих случаях и в оплате за плацкарту и скорость.

Указанная разница взыскивается по квитанции разных сборов с указанием в ней номера билета, к которому сделана доплата.

При переходе пассажира в спальный вагон прямого сообщения плацкарта на место в этом вагоне оплачивается им полностью, а плацкарта, выданная ему ранее, теряет силу и стоимость ее за неоплаченное расстояние не возвращается.

2) С пассажиров, переведенных в пути из одних вагонов, по случаю порчи их, в другие, оплачиваемые дорожке, никаких доплат не взыскивается. Когда такой перевод совершается в вагоны нижеоплачиваемые, пассажирам возвращается соответствующая разница плат.

3) Переход в вагоны, проезд в которых оплачивается дорожке, не допускается для пассажиров, следующих по льготным билетам. Переход пассажиров, следующих по бесплатным служебным билетам, совершается на основании особых правил.

## § 24. Правила выхода на перрон и с перрона.

1) На станциях с большим пассажирским движением управления жел. дорог могут устанавливать перронные заграждения. Способ ограждения перронов и время выпуска на них пассажиров и лиц, их сопровождающих или встречающих, устанавливается в зависимости от местных условий.

2) На станциях с перронными заграждениями выходящие на платформу или с платформы лица обязаны предъявлять: билеты на ближайший поезд или перронные билеты, или иные документы, дающие право прохода через перронные заграждения. Перронные билеты выдаются на станциях за установленную тарифом плату.

3) Проверку билетов и документов у лиц, выходящих на перрон, производят перронные контролеры. По проверке билетов и документов, таковые возвращаются их владельцам, причем перронные билеты обязательно погашаются контрольными щипцами или путем надрыва. Погашенные перронные билеты не дают права вторичного прохода через перрон.

4) Ручная кладь пассажиров, превышающая нормы, установленные для перевозки пассажирами ручной клади, а также предметы, не подходящие под определение ручной клади, и предметы, запрещенные к перевозке с пассажирами, к выносу на перрон не допускаются. Если такая кладь или предметы будут обнаружены у пассажиров при выходе с перрона, то с владельца этой клади или предметов взыскивается установленный штраф. В случае же обнаружения при выходе с перрона легковоспламеняющихся и взрывчатых веществ, которые запрещены к перевозке ручной кладью, владелец их, кроме того, задерживается и передается уполномоченному ОДТОГУБ для привлечения к судебной ответственности.

5) При отказе пассажира уплатить указанный в п. 4 штраф, начальником станции составляется акт и причитающиеся деньги взыскиваются в административном порядке.

6) При выходе с перрона все использованные пассажирские и перронные билеты отбираются и представляются в управление жел. дороги установленным ею порядком.

7) Лицо, не предъявившее при выходе с перрона ни проездного, ни перронного билета или документа, дающего право на проход через перронные заграждения, уплачивает установленный тарифом штраф (по квитанции разных сборов). Однако, если будет установлено, что это лицо следовало в поезде без билета, то с него должен быть взыскан штраф, как с безбилетного пассажира.



8) При неуплате указанного в п. 7 штрафа, начальником станции составляется акт для взыскания штрафа в административном порядке.

9) При обнаружении поддельных, подчищенных, исправленных без надлежащих оговорок билетов или документов, дающих право прохода через перрон, лица с такими билетами или документами передаются в распоряжение уполномоченных ОДТОГУГВ для привлечения к ответственности. Лица с такими билетами или документами, обнаруженные при выходе с перрона, кроме того, должны уплатить штраф (п. 7).

## § 25. Перронный сбор.

1) Перронный сбор взыскивается в размере 30 к. с каждого лица.

2) С детей до 5 лет перронный сбор не взыскивается. С детей старше 5 лет перронный сбор взыскивается в размере 30 коп. с ребенка.

3) С лиц, обнаруженных без билетов на право входа на пассажирскую платформу и не имеющих пассажирского билета, взимается десятикратная стоимость перронного билета.

## § 26. Правила перевозки по жел. дорогам пассажирами при себе ручной клади.

1) Каждый пассажир имеет право везти при себе в вагоне ручную кладь, к которой относятся вещи, могущие по своим размерам поместиться без затруднения в местах, отводимых в вагонах для ручной клади, и не стесняющие других пассажиров. Забота о целостности и сохранности ручной клади лежит на самих пассажирах.

2) Ручная кладь допускается к перевозке бесплатно в количестве общим весом до 35 кг на каждого взрослого пассажира и до 15 кг на каждого ребенка, едущего при взрослом бесплатно или по детскому билету, при чем в счет ручной клади не входят перевозимые пассажирами отдельные мелкие вещи для личного пользования, как то: зонты, трости, дорожные сумки, портфели, ранцы, книги, бинокли, охотничьи ружья, удочки и т. п.

3) К перевозке ручной кладью не допускаются вещи, которые могут повредить или загрязнить вагон или вещи других пассажиров, а также заряженное оружие, живот-

ные, предметы свыше 25 кг в одном месте, зловонные, огнеопасные, легковоспламеняющиеся и взрывчатые вещества, за исключением:

а) взрывчатых и отравляющих веществ и боевых припасов, перевозимых в порядке Правил перевозки распоряжением Военного ведомства малых количеств взрывчатых и отравляющих веществ и боевых припасов ручной кладью по жел. дорогам и водным путям и Правил перевозки по жел. дорогам опасных грузов учреждениями (кроме органов Наркомобороны), предприятиями, организациями и отдельными лицами;

б) комнатных птиц и мелких животных, перевозимых в порядке § 38.

в) почтовых голубей, перевозимых по воинским требованиям и по удостоверениям Осоавиахима;

г) молока в бидонах, лыж и палок к ним при перевозке в пригородных поездах.

4) Не допускается помещение ручной клади в проходах между сидениями вагонов, в корридорах, на площадках вагонов (тамбурах), а также укладка ее на местах для сидения или на предназначенных для лежащих подъемных спинках. Контролеры поездов, кондукторы и проводники вагонов несут ответственность за непринятие мер, нарушающих это требование. С пассажиров, не подчинившихся требованиям указанных жел.-дор. агентов об освобождении от ручной клади непредназначенных для ее помещения мест в вагоне, взыскивается штраф в размере 3 рублей, вне зависимости от штрафа за излишний провоз клади.

5) Провоз ручной клади и проезд пассажиров с одного вокзала на другой в узловых пунктах, не имеющих согласованных передаточных поездов, совершается непосредственно самими пассажирами и за их счет. Об этом в каждом из вокзалов узла должны быть вывешены соответствующие объявления.

6) Проверка ручной клади у пассажиров в отношении соответствия ее требованиям пп. 1—3 производится при посадке пассажиров и при выходе пассажиров из поезда, при чем обнаруженные при посадке в поезд пассажиры с излишним весом клади, сверх установленной нормы, или с нарушением других указанных выше требований не должны допускаться в вагон.

7) Проверка ручной клади во время следования поезда, как общее правило, не должна иметь места, однако, контролируемые поезд, в случаях нарушения требований п. 3 или обнаружения провоза ручной клади в явно преувеличенном размере или явно недозволенной к перевозке, должны

предложить пассажиру сдать ручную кладь в багаж на первой станции по пути следования. Предметы, запрещенные к перевозке багажом, должны быть из поезда удалены. Если в числе этих предметов будут обнаружены легковоспламеняющиеся или взрывчатые вещества, то владелец их, кроме того, передается уполномоченному ОДТОГУГВ для привлечения к судебной ответственности.

8) При обнаружении у пассажиров:

а) излишнего веса ручной клади против установленной нормы;

б) предметов, не допускаемых к перевозке ручной кладью, и

в) запрещенных к перевозке багажом — с владельцев их взыскивается штраф в размере 1 р. 35 коп. с каждых 5 кг, считая неполные 5 кг за полные.

9) В случае отказа пассажиров от указанных в п. 8 предметов, они ликвидируются, как бездокументный багаж. При явке за их получением владельца, указанные предметы выдаются по уплате установленного штрафа.

10) При отказе пассажира уплатить штраф за неправильно перевезенную ручную кладь начальником станции составляется акт. По этому акту причитающийся штраф взыскивается в административном порядке.

11) Розыск ручной клади, забытой пассажирами в вагонах или на станциях, производится начальниками последних по телеграфу по заявлениям и за счет пассажиров. Найденные вещи, в случае требования владельца, подлежат доставке по грузовым документам с пассажирским поездом со взысканием всех причитающихся платежей, как за груз большой скорости.

## § 27. Камеры хранения ручной клади и багажа и сбор за их хранение в камерах.

1) Для временного хранения сдаваемых пассажиром вещей управления жел. дорог открывают на станциях, где признают необходимым, специальные для этой цели камеры.

2) Об открытии камер для хранения вещей управление жел. дороги помещает объявления на станциях по своему усмотрению, а при желании делает об этом также публикацию в местных газетах.

3) К хранению в камерах допускается ручная кладь пассажиров и багаж, за исключением крупных и громоздких мест. Багаж, прибывающий на станцию назначения, должен приниматься на хранение из общих складочных помещений в камеры только по мере возможности, т. е. в зависимости от наличия свободного места, предоставляемого прежде всего для ручной клади.

4) Вещи могут сдаваться пассажирами на хранение в камеры во всякой укупорке, а некоторые вещи, как то: пледы, пальто, зонтики и т. п., также и без укупорки. Вещи должны сдаваться с объявлением их ценности на сумму не свыше 1000 руб. по отдельному ярлыку.

Дорога не должна ограничивать право пассажира объявлять ценность в пределах этой суммы, но имеет право проверить содержание места в присутствии пассажира, если размер объявленной ценности возбуждает сомнения. Разногласия в этих случаях разрешаются начальником станции. За объявление ценности взыскивается сбор в размере 5 коп. с каждых 100 руб. объявленной ценности, считая неполные 100 р. за 100 руб.

В приеме вещей на хранение должны выдаваться ярлыки с указанием в них числа принятых мест, времени приема и суммы объявленной ценности ручной клади (прописью).

Такие же ярлыки с соответственными номерами должны привязываться или наклеиваться на принятые места. Пассажирам, сдающим ручную кладь на хранение, рекомендуется снабжать ее своими наклейками с указанием фамилии владельца и его адреса.

5) Сдаваемые на хранение в камеры вещи могут в них храниться в течение 7 суток, а затем передаются на хранение в общие складочные помещения. Вещи, переданные для хранения в общие складочные помещения и не взятые владельцем их в течение 30 суток со времени сдачи камере хранения, ликвидируются порядком, установленным для ликвидации не востребовавшихся ручной клади, багажа и грузов.

6) За утрату вещей, сданных на хранение, уплачивается вознаграждение в размере объявленной ценности в течение 3 суток с момента подачи заявления о выдаче вознаграждения.

7) При утрате ярлыка на вещи, принятые в камеру хранения, вещи эти выдаются владельцу в присутствии местного уполномоченного ОДТОГУГВ по предъявлению доказательства о принадлежности вещей.

8) Плата за хранение ручной клади и багажа в камерах взыскивается по 20 коп. с места в сутки. Время менее суток считается за полные сутки.



## § 28. Правила перевозки по железным дорогам лиц укушенных бешеными животными, больных проказой и душевно-больных.

### 1. Перевозка лиц укушенных бешеными животными.

§ 1. Лицо или учреждение, желающее отправить по железной дороге укушенного бешеным животным, должно представить дороге отправления или непосредственно начальнику станции отправления медицинское свидетельство, в котором обязательно указывается, кроме рода болезни, что больной должен ехать в особом от других пассажиров помещении.

§ 2. Лица и учреждения, отправляя больных, требующих перевозки их в особых помещениях, заблаговременно заявляют начальнику станции о времени отправления больных для принятия мер к обеспечению им такого помещения.

§ 3. Лица, укушенные бешеными животными, перевозятся при одном провожатом в особых отделениях вагонов.

§ 4. Особые вагоны с больными на передаточных пунктах отправляются далее без задержки. Вагоны эти передаются на общих основаниях срочного возврата без обмена.

### II. Перевозка больных проказой.

Перевозки больных проказой совершаются с соблюдением следующих условий:

а) лицо или учреждение, желающее отправить по железной дороге прокаженного, должно представить дороге отправления или непосредственно начальнику станции отправления медицинское свидетельство, в котором обязательно указывается, кроме рода болезни, что больной должен ехать в особом от других пассажиров помещении, свободном от всяких посторонних вещей и грузов. Означенные представления должны производиться заблаговременно для принятия мер к обеспечению необходимого помещения для перевозки прокаженного;

б) во время переезда прокаженным воспрещается входить в общение с посторонними лицами, пользоваться общими уборными и умывальниками, а также посещать столовые и буфеты на станциях;

в) для сопровождения больных в пути должны назначаться лица с медицинской подготовкой — лекпомы, сестры, санитары;

г) особые вагоны с больными на передаточных пунктах отправляются далее без задержки; вагоны эти передаются на общих основаниях срочного возврата без обмена.

д) на станции назначения вагоны, в которых были перевезены прокаженные, дезинфицируются, на что полагается трехдневный срок.

### III. Перевозка душевно-больных.

Учреждения Наркомздрава, имеющие надобность отправить душевно-больных, требующих перевозки их в особых помещениях, должны заблаговременно заявить об этом начальнику станции отправления.

## § 29. Правила обязательного страхования пассажиров от несчастных случаев на путях жел.-дорожного, водного, автомобильного и воздушного сообщений.

### I. Общие положения, размер страхового сбора и объем ответственности.

§ 1. На территории СССР все пассажиры железнодорожного (парового и электрического), водного (морского и речного), автомобильного (госпредприятия и промтрансопераций) и воздушного транспорта за исключением пассажиров:

а) пригородного жел.-дор. и водного сообщений,

б) автомобильного транспорта, совершаемого в пределах как городской, так и пригородной зоны, и

в) пассажиров иностранцев, оплачивающих стоимость билетов международных сообщений в инвалюте,—

подлежат обязательному страхованию от несчастных случаев, могущих произойти на путях сообщения и причинить пассажирам смерть или постоянную инвалидность.

§ 2. Страховой сбор устанавливается с каждого пассажирского билета в размере: 25 к. при цене билета ниже 2 р.; в размере 75 к. при цене билета от 2 р. до 4 р. 99 к.; в размере 1 р. 75 к. при цене билета от 5 р. до 24 р. 99 к. и в размере 2 р. 50 к. при цене билета 25 р. и выше.

С суммы доплаты к первоначальной стоимости билета при переходе в вагоны, оплачиваемые дорожной, страховой сбор не взыскивается.

**Примечание.** Стоимость пассажирского билета исчисляется со включением особого государственного сбора и сбора в пользу О-ва Красного креста там, где таковой установлен. Приплаты за плацкарты и скорость в стоимость билета не включаются.

С пассажиров, пользующихся детскими и льготными тарифами, а также и билетами для проезда на путях промышленности (на путях не общего пользования), страховой сбор взыскивается в указанных размерах с фактически уплачиваемой пассажирами суммы. Лица, пользующиеся служебными платными именными и безыменными билетами, уплачивают страховой сбор в указанном размере при выдаче им билетов.

С пассажиров, едущих по билетам, выдаваемым на основании воинских документов, страховой сбор не взыскивается, однако, они считаются застрахованными наравне с пассажирами, уплачивающими страховой сбор.

С пассажиров пригородных поездов, а также с пассажиров, едущих по бесплатным билетам, страховой сбор не взыскивается и они не считаются застрахованными.

§ 3. Ответственность по обязательному страхованию пассажиров за случаи смерти и постоянной инвалидности, вызванные как крушениями или авариями на транспорте, так и другими несчастными случаями, связанными с движением пассажиров на транспорте, распространяется на весь срок действия пассажирского билета и ограничивается территорией СССР.

**Примечание.** Советские граждане, плавающие в заграничных водах на судах под флагом СССР, не освобождаются от уплаты страхового сбора и считаются застрахованными до момента оставления ими советского судна.

§ 4. По обязательному страхованию пассажиров, страховое вознаграждение устанавливается в размере 3.000 руб. в советской валюте и выплачивается пассажиру при условии постоянной утраты или полной (100%) трудоспособности; при постоянной утрате части трудоспособности застрахованному выплачивается столько процентов с установленной страховой суммы (3.000 р.), на сколько процентов утрачена трудоспособность.

В случае смерти застрахованного, страховое вознаграждение выплачивается его наследникам.

§ 5. Степень утраты постоянной трудоспособности устанавливается соответствующей врачебной комиссией Соцстраха или Наркомздрава.

§ 5. Ответственность по обязательному страхованию наступает с момента занятия пассажиром места в вагоне, на судне, в автомобиле или аэроплане и прекращается с прибытием застрахованного к месту конечного назначения и оставления им вагона, судна, аэроплана и т. п.

**Примечание.** Ответственность не распространяется на несчастные случаи, происшедшие с пассажиром при оставлении им вагона, автомобиля и т. п. на остановках, не указанных в расписании.

В тех случаях, когда пассажир для дальнейшего без перерыва движения по тому же билету вынужден для дальнейшего следования оставить свое место в вагоне, в судне и т. п., ответственность по страхованию не прекращается и ГУГТСК и ГК ответствен за те несчастные случаи, которые могут произойти с пассажиром при посадке, при переходе или переезде его с вокзала на вокзал, с парохода на пароход, дебаркадер или обратно и т. д. в полосе отчуждения.

### II. Права и обязанности застрахованного и порядок заявления требований на выдачу страхового вознаграждения.

§ 7. Для получения страхового вознаграждения пострадавший или его наследники должны не позднее месяца со дня несчастного случая представить в районную или городскую гострудсберкасса по месту постоянного жительства потерпевшего нижеследующие документы:

1) копию протокола или др. письменного доказательства о несчастном случае;

2) свидетельство о смерти или удостоверение врачебной комиссии Соцстраха или Наркомздрава о степени утраты трудоспособности;

3) проездной билет и

4) удостоверение милиции или домоуправления о постоянном проживании в данной местности и

5) удостоверение личности получателя вознаграждения.

**Примечание.** Если проездной билет утрачен при несчастном случае, то принадлежность к категории застрахованных пассажиров должен доказать сам пострадавший или его наследник, представив для этого или соответствующую справку или заверенную копию акта, выданную соответствующим органом или уполномоченным лицом транспортного предприятия.



§ 8. Если несчастный случай вызвал длительную болезнь застрахованного, повлекшую постоянную инвалидность или смерть, то указанные в § 7 документы могут быть представлены и по истечении месячного срока со дня несчастного случая, но не позднее 15 дней со дня окончания лечения или смерти (по удостоверению врача) и не позднее года со дня происшествия несчастного случая.

§ 9. Если в течение года после уплаты страхового вознаграждения за утрату части трудоспособности последует, как прямое следствие того же несчастного случая, дополнительная утрата трудоспособности или смерть застрахованного, то застрахованному или его наследникам доплачивается разница в страховом вознаграждении.

§ 10. Все перечисленные в §§ 7 и 8 документы должны быть засвидетельствованы установленным порядком.

### III. Порядок выплаты страхового вознаграждения.

§ 11. В случае недостаточности представленных документов или какой-либо неправомерности в их оформлении, рай-гор-сберкасса обязана сообщить об этом застрахованному или его наследникам не позднее 2 дней со дня получения заявления о выплате страхового вознаграждения.

§ 12. Право взыскания убытков с третьих лиц, ответственных за несчастные случаи, причинившие смерть или увечье, сохраняется за застрахованным и при обязательном страховании.

## III. ПЕРЕВОЗКА БАГАЖА.

### § 30. Прием багажа к отправлению и перевозка его.

1) Пассажир, желающий отправить багаж, обязан предъявить его к сдаче не позднее как за 10 минут до отхода того поезда, с которым должен следовать багаж.

2) Багаж принимается тотчас же по предъявлении пассажиром билета, на обороте которого ставится штампель «Багаж».

3) Багаж перевозится от и до всех станций, на которых производится прием и выдача багажа.

Открытие станций для производства операций с багажом совершается управлениями жел. дорог на условиях, установленных для открытия и закрытия станций.

Об открытии и закрытии станций опубликовывается в Сборнике правил перевозок и тарифов железнодорожного транспорта Союза СССР.

4) В качестве багажа принимаются лишь такие предметы, которые упакованы в чемоданы, сундуки, корзины, небольшие ящики, мешки, картонные, обвязанные веревкой узлы и тюки и тому подобные помещения, а также неупакованные велосипеды, лыжи и палки при них, связанные по концам.

Предметы, упакованные на подобие товаров, как например, ящики, бочки и т. п. допускаются к перевозке в виде багажа только по мере возможности, с разрешения начальника станции.

Вес отдельного места багажа не должен превышать 165 кг.

5) Багаж, упаковка которого признана неудовлетворительной начальником станции, принимается к перевозке лишь в том случае, если пассажиром подано письменное заявление о неисправности упаковки и о принятии на себя ответственности за такую неисправность, о чем делается отметка на багажной квитанции.

6) В удостоверение принятия багажа станцией выдается багажная квитанция установленной формы.

7) Провозные платы на перевозку багажа взыскиваются при отправлении. В случае обнаружения излишка в весе багажа против показанного станцией отправления в багажной квитанции, никаких требований в пути следования или на станции назначения о доплате разницы в провозной плате к пассажирам не предъявляется.

8) Багаж допускается к приему в количестве не более 80 кг по каждому пассажирскому билету (в том числе и детскому). Отступать от указанной нормы в сторону повышения предоставляется управлению каждой дороги в пределах своей дороги и по соглашению с соседними дорогами в поездах прямого сообщения этих дорог.

*Примечание.* При перевозке багажа весом более 80 кг плата за вес сверх 80 кг рассчитывается также по багажному тарифу.

9) Перевозка в виде багажа веществ взрывчатых, огнеопасных или могущих причинить вред багажу других пассажиров или жел. дороге воспрещается, за исключением случаев, указанных в условиях перевозки по жел. дорогам опасных грузов учреждениями (кроме органов Наркомобороны), предприятиями, организациями и отдельными лицами.

За предъявление к перевозке багажом предметов, перевозка которых багажом запрещена, с отправителя взыскивается штраф в размере пятикратной стоимости провоза багажа.

10) Пассажиру предоставляется право сдавать багаж на тот поезд, в котором он следует, не только на станции отправления, но и на промежуточных станциях по пути следования поезда, открытых для приема багажа, а также не только до конечной, но и до всякой промежуточной по пути следования пассажира станции, на которой поезд имеет остановку и установлено производство операций по выдаче багажа.

11) Перевозка багажа с одной станции на другую в узловых пунктах, не имеющих согласованных передаточных поездов, должна производиться распоряжением и за счет дороги, по которой багаж прибыл в узел, с тем, что эта дорога обязана сдавать багаж непосредственно дороге дальнейшего следования багажа.

12) В случае желания пассажира получить свой багаж в пути, багаж выдается ему с отобранием багажной квитанции, если по условиям стоянки поезда выдача окажется возможной. В тех случаях, когда выдается не весь багаж, а отдельные его места, на квитанции делается отметка о числе выданных мест и весе их, заверенная штампом и подписью начальника станции.

13) Багаж отправляется в багажном вагоне того поезда, в котором следует пассажир. Багаж пассажиров пригородных поездов отправляется с теми из них, которые указаны особо в расписаниях, вывешиваемых на станциях. При этом с каждым из таких особо указанных пригородных поездов должен отправляться также и багаж пассажиров предшествовавших ему пригородных поездов не перевозящих багажа.

14) Если при приеме багажа с поезда или на поезд окажется недостача багажных мест, то об этом составляется акт с отметкой о ней в провозных документах. Если по кратковременности стоянки поезда или другим причинам акт не может быть подписан, то о недоставленных местах багажа делается отметка в провозных документах.

15) Если при приеме багажа с поезда или на поезд окажется неисправное состояние упаковки, угрожающее сохранности багажа, то на станции сдачи багажа эти места перевешиваются и затем принимаются меры к исправлению упаковки. Об оказавшемся составляет акт, подписываемый сотрудником, при приеме от которого обнаружена неисправность упаковки багажа. При невозможности получить его подпись на акте, в провозных документах делается отметка, указанная в п. 14.

### § 31. Правила перевозки багажа с объявленной ценностью.

1) Пассажир, желающий отправить багаж с объявлением его ценности, обязан предъявить его к сдаче не позднее, как за 20 минут до отхода того поезда, с которым должен следовать багаж.

2) Объявление ценности багажа производится словесно. Пассажиру предоставляется право по его усмотрению объявить ценность либо каждого отдельного места багажа, либо общую ценность всех мест его. В обоих случаях объявленная ценность вносится в багажную квитанцию прописью, при чем ценность и вес каждого отдельного места (для первого случая) вписывается в квитанцию цифрами с обозначением его номера или отличительного знака.

3) Наружная упаковка багажных мест должна быть вполне прочная; замки исправные, веревки—крепкие и цельные без узлов. Багаж, упаковка которого признана начальником станции неудовлетворительной, к перевозке с объявленной ценностью не принимается.

4) В случае сомнения в правильности суммы объявленной ценности багажа, жел. дорога имеет право потребовать от пассажира вскрытия его для осмотра.

При разногласии между пассажиром и дорогом в сумме оценки багажа спор об оценке разрешается экспертизой. В случае невозможности произвести экспертизу багажа, таковой принимается к перевозке с объявленной ценностью только в сумме, определенной дорогом.

Об отказе дороги в приеме багажа с объявленной ценностью в сумме, определенной пассажиром, в случае требования последнего, составляется акт, с указанием в нем также суммы оценки багажа, сделанной отправителем.

5) Сбор за объявление ценности багажа взимается при приеме багажа к отправлению вместе с провозной платой.

Размер сбора и порядок его исчисления устанавливается тарифом. (См. § 32).

6) Если пассажир возьмет в пути часть багажа с объявленной ценностью, то в случае дальнейшей ее отправки ранее объявленная ценность считается не действительной и он должен вновь объявить ценность сдаваемой части багажа.

7) За утрату всего багажа дорога уплачивает пассажиру вознаграждение в размере объявленной им ценности (не свыше действительной стоимости), за утрату же отдельных мест уплачивает или в размере объявленной ценности утраченных мест, если ценность была объявлена в отдельности по каждому



месту или в размере суммы, исчисленной пропорционально весу утраченных мест, если ценность была объявлена в общей сумме всего багажа.

При частичной недостаче веса багажа, не сопровождаемой утратой мест, дорога уплачивает вознаграждение пропорционально недостаче в зависимости от общего веса мест или данного пострадавшего места, смотря по тому, была ли оценка общая или по каждому месту отдельно.

За порчу багажа вознаграждение выдается в размере действительно понесенного убытка, но не свыше, чем за полную утрату.

8) Проверка багажа при непризнании получателем багажа своим, при несоответствии багажа в натуре со сведениями в провозных документах и т. п., производится порядком, указанным в Правилах о грузовых перевозках в части, касающейся условий составления актов и проверки грузов (багажа).

### § 32. Страховая премия с объявленной ценности багажа.

Страховая премия за объявленную ценность багажа взывается с каждых 10 рублей объявленной ценности и 100 километров пробега по:

а) 0,3 к. — со всякого упакованного багажа;

а) 3 к. — с велосипедов неупакованных, лыж и палок к ним, но не менее 20 к. по багажной квитанции.

**Примечание.** Страховая премия с объявленной ценности багажа исчисляется за полные сотни километров протяжения перевозки и за полные десятки рублей объявленной ценности, считая неполные сотни километров и десятки рублей — за полные.

### § 33. Выдача багажа и сбор за хранение.

1) Багаж по прибытии на станцию назначения выдается предъявителю багажной квитанции, которая от него отбирается. Багаж хранится бесплатно в течение суток, считая с ближайшей полуночи после прибытия.

2) Выдача пассажирского багажа производится в течение всего времени, когда станции открыты для приема и выдачи грузов. Кроме того, выдача багажа на промежуточных станциях следования поезда производится в течение 1 часа со времени отхода каждого пассажирского поезда, а на конечных станциях в течение 1 часа по приходе указанных поездов.

3) Плата за хранение багажа взывается: за первые пять суток по 10 к. с места в сутки, за последующее время — по 30 к. с места в сутки.

### § 34. Неприбытие багажа, утрата или повреждение его.

1) Станция назначения, в случае неприбытия багажа, о выдаче которого предъявлено требование после прибытия того поезда, с которым багаж должен следовать, должна накладывать на обратной стороне багажной квитанции конвенционный штамп с обозначением года, месяца и числа предъявления.

За опоздание в доставке багажа жел. дорога уплачивает штраф в размере  $\frac{1}{4}$  провозной платы в сутки, считая с полуночи, следующей за днем, в который должен был прибыть багаж, но не свыше 50% провозной платы. Неполные сутки опоздания считаются за полные.

2) В случае утраты или повреждения части указанных в багажной квитанции мест или прибытия багажа полностью по числу мест, но с недостачей веса или повреждением, при чем получатель согласен багаж получить, таковой выдается ему с отобранием багажной квитанции и выдачей взамен ее копии акта, в котором должно быть указано имя, отчество и фамилия лица предъявившего квитанцию. Если весовая недостача багажа является не результатом недостачи самого багажа, а последствием естественной утраты его, то дороги ответственности за такую весовую недостачу не несут.

3) Разысканные недостающие места багажа выдаются пассажиру, предъявившему копию упомянутого в п. 2 акта, при условии отсутствия на последнем штампа о рассмотрении претензии. Если с приемом этого багажа погашается претензия пассажира к дороге, то копия акта от него отбирается; в противном же случае на этой копии делается заверенная подписью и штампом отметка станции о выдаче разысканных мест багажа, а самый багаж выдается под расписку на копии акта, имеющейся на станции. При наличии же на копии акта штампа управления дороги о рассмотрении претензии станция выдает досылку по получении соответствующего распоряжения управления дороги. При уплате станцией вознаграждения за разысканный багаж, таковой выдается пассажиру при условии возвращения жел. дороге полученного вознаграждения.

4) Если по востребованию багаж не будет выдан в течение 7 суток, считая этот срок с момента прибытия поезда, в котором багаж подлежал отправлению, или поезда, согласованного с ним по расписанию, и

при этом станция назначения не имеет сведений о том, что багаж задержан во исполнение распоряжений правительственных органов, то пассажир имеет право считать его утраченным и получить с дороги вознаграждение по 5 руб. за каждый килограмм. Управлению жел. дороги предоставляется право:

а) повышать эту норму до действительной стоимости в тех отдельных конкретных случаях, когда пострадавшим представляются заслуживающие доверия доказательства о повышенной стоимости утраченного багажа и б) понижать указанную норму вознаграждения до действительной стоимости утраченного в тех случаях, когда дороги располагают на это соответствующими данными. Дорога обязана уплатить вознаграждение не позднее, как в течение трех суток со дня предъявления требования.

5) Владелец багажа может заявить в расписке, выдаваемой в получении вознаграждения, требование, чтобы найденный багаж был ему доставлен безвозмездно на одну из станций жел. дорог СССР, при чем в этом случае багаж должен быть принят владельцем в течение пятнадцати дней со дня получения уведомления жел. дороги о возвращении ей полученного вознаграждения.

Станция, на которой багаж будет задержан во исполнение распоряжений правительственных органов или конфискован, или реквизирован, составляет об этом акт и в тот же день телеграфирует об этом станции назначения багажа.

### § 35. Утеря багажной квитанции. Невостребованный багаж.

1) В случае утраты багажной квитанции багаж выдается пассажиру только по предъявлении им доказательства принадлежности ему такового, при чем от получателя должна отбираться расписка, в которой обозначаются все признаки багажных мест, а также имя, отчество, фамилия и местожительство.

2) При невостребовании пассажиром багажа в течение 30 суток, багаж ликвидируется на условиях, предусмотренных в Правилах о грузовых перевозках по жел. дорогам. Указанный срок может сокращаться распоряжением НКПС для отдельных станций при загрузенности складочных помещений.

### § 36. Снабжение багажных мест наклейками отправителя.

1) Каждое место предъявляемого к перевозке багажа должно быть снабжено средствами отправителя особой наклейкой размером не менее  $\frac{1}{8}$  листа писчей бумаги с указанием:

- а) имени, отчества и фамилии владельца;
- б) его подробного адреса (город, улица, номер дома, или область, район, селение) и
- в) станции отправления и назначения багажа применительно к помещенной ниже форме.

Без этой наклейки жел. дор. отказывает в приеме багажа к перевозке.

15 см.	Багаж принадлежит (имя, отчество и фамилия) .....
	Адрес (город, улица, № дома, область, район, селение) .....
	.....
	Станция отправления .....
	Станция назначения .....

(12 сантим.).

2) В виду возможности утраты или повреждения указанных наружных наклеек, для выяснения принадлежности багажа путем вскрытия его рекомендуется помещать записки с теми же сведениями внутри багажных мест.

3) Текст наклеек может быть отпечатан или четко написан от руки чернилами, химическим карандашом или на пишущей машинке. Наклейки могут изготовляться отправителями из материала по их усмотрению (бумага, картон, ткань).

4) Взамен наклеек допускается прикрепление к багажным местам деревянных, металлических или кожаных дощечек, а также делать надписи на укупорке, содержащие те же сведения.

5) При сдаче багажных мест к отправлению все старые наклейки отправителя багажа должны быть им уничтожены.

6) Жел. дорогам предоставляется право по просьбе отправителей, доставивших на станцию багажные места без наклеек, за особую плату снабжать эти места наклейками и заполнять текст последних сведениями по указанию багажеладельца. Указанная плата определяется в порядке установления местных тарифов.



7) В случае утраты или засылки багажных документов, багажные места, имеющие наклейки, должны быть направлены на станцию назначения, указанную в наклейке.

### § 37. Переотправка багажа со станции назначения.

1) Пассажир, багаж которого не прибыл одновременно с ним на станцию назначения, может сделать распоряжение этой станции о переотправке багажа на другую станцию.

2) В этом случае багажевладелец подает станции назначения письменное заявление с приложением багажной квитанции и с указанием новой станции назначения и своего подробного адреса.

В получении заявления и багажной квитанции станция выдает багажеладельцу расписку и немедленно приступает к розыску багажа.

3) Переотправка багажа совершается немедленно по его прибытии распоряжением станции назначения по именной накладной большой скорости с переводом платежей на получателя.

В накладной в графе „Наименование груза“ станцией делается отметка „Багаж по квитанции №.....“

При переотправке багажа применяется тариф малой скорости: для упакованного багажа тариф, установленный на перевозку домашних вещей, бывших в употреблении, для неупакованного же багажа—тариф, соответствующий наименованию переотправляемого багажа.

О прибытии багажа и состоявшейся переотправке его станция назначения извещает багажеладельца с указанием времени переотправки и номера накладной, багажная же квитанция представляется при отчете выдачи багажа.

4) До исполнения поручения о переотправке багажа багажевладелец может отменить сделанное им распоряжение путем подачи станции первоначального назначения багажа письменного заявления с приложением выданной станцией расписки.

5) За багажеладельцем, подавшим заявление о переотправке багажа, сохраняется право на получение с жел. дороги вознаграждения за багаж, как за утраченный.

Если распоряжение багажеладельца о переотправке в виду неприбытия багажа окажется невыполненным в течение 14 дней со времени подачи заявления, то станция отсылает неисполненное заявление багажеладельца с приложением багажной квитанции в управление своей дороги для дальнейших распоряжений и, одновременно, уведомляет заявителя о невозможности исполнить

его распоряжение в указанный выше срок и об отсылке в управление дороги указанных документов.

6) Все дальнейшие сношения багажеладельца о розыске багажа или об уплате за него вознаграждения производятся с управлением дороги. Пп. 1—5 не распространяются на случаи, предусмотренные в п. 5 § 34. В таких случаях перевозка багажа до указанной владельцем станции совершается бесплатно.

### § 38. Правила перевозки мелких животных (охотничьих собак) и птиц при пассажирах.

1) Мелкие комнатные животные, в том числе и комнатные собаки (не более 2 на одного пассажира), а также и птицы, допускаются к перевозке при отсутствии возражений со стороны других пассажиров. В спальных вагонах прямого сообщения перевозка собак и кошек и вообще мелких животных и птиц воспрещается.

В поездах пригородного сообщения пассажиры могут перевозить при себе собак, кроликов, мелких комнатных животных, а также комнатных и домашних птиц, при чем согласия других пассажиров не требуется.

2) При протесте пассажиров против присутствия в пассажирском вагоне мелких животных и птиц со стороны жел.-дор. администрации должны быть немедленно приняты меры к удалению животных и птиц из пассажирского вагона и к переводу их в багажный вагон.

3) Собаки перевозятся без тары, но обязательно в намордниках и на цепочках или ременных привязях, другие же мелкие животные и птицы при их перевозке должны быть помещены в ящики, корзины или клетки. Снятие намордника с собаки допускается в пассажирском вагоне только при согласии всех пассажиров, находящихся в том же вагоне или отделении.

При обнаружении собак без намордников и цепочек или ременных привязей, а также мелких животных и птиц без тары, таковые удаляются из поезда.

4) В отдельных районах, в периоды значительного передвижения охотников с собаками для их перевозки, по ходатайству местных отделов охоты, может отводиться распоряжением дороги в вагоне поезда (за исключением курьерских или скорых) особое отделение в потребном по величине размере, но не более 1/2 вагона.

5) К охотничьим собакам в отношении перевозки их приравниваются: а) одиночные военные и спортивные собаки, перевозимые из учебно-опытных питомников-школ или из

воинских частей в такие же питомники-школы, и б) собаки-ищейки уголовного розыска.

6) Перевозимые в охотничьих отделениях собаки (п. 4) могут быть без намордников и без цепочек или ременных привязей под ответственностью владельцев собак.

7) В отделениях для охотников, по возможности, помещаются и пассажиры, везущие при себе мелких животных и птиц. Свободные пассажирские места, имеющиеся в охотничьем отделении, при отсутствии других мест в поезде, могут предоставляться пассажирам в случае на то их согласия.

8) Перевозка мелких животных и птиц при пассажирах совершается за плату по тарифу. Плата за провоз в поездах дальнего следования взыскивается по квитанции разных сборов, служащей документом на право провоза. На провоз мелких животных и птиц в пригородных поездах выдаются из билетных касс особые билеты с наложением на них компостера порядком, предусмотренным для пассажирских билетов пригородного сообщения.

9) При переводе в пути мелких животных и птиц из пассажирского вагона в багажный (п. 2), на перевозку их в багажном вагоне составляется багажная квитанция с отметкой в ней, что удаление животных или птиц из пассажирского вагона было произведено по требованию пассажиров, с указанием также суммы провозной платы, взысканной по квитанции разных сборов, и номера последней. Багажная квитанция выдается пассажиру, взамен отбираемой у него квитанции разных сборов.

10) В случае обнаружения мелких животных и птиц без документов на право провоза их, с пассажира взыскивается штраф в размере 5 р. 40 к. со штуки при перевозке собак и с места—при перевозке других животных и птиц. При отказе уплатить этот штраф мелкие животные и птицы удаляются из поезда, при чем начальником станции составляется об этом акт для взыскания штрафа в административном порядке.

11) Удаленные из поезда мелкие животные и птицы, не принятые владельцами их в течение 12 часов, передаются при содействии милиции за счет и риск владельца на попечение частных лиц с составлением о том акта.

12) За перевозку в пределах пригородного сообщения мелких домашних животных и домашних птиц на руках у пассажиров взимаются следующие фиксированные ставки: а) с животного или птицы за перевозку на расстояниях до 50 км—25 к.; б) на расстояниях от 51 до 100 км—по 50 к. и в) на расстоянии свыше 100 км до конца пригородной зоны по 70 к. со штуки или с места.

Указанные ставки взыскиваются со штуки при перевозке собак и с места при перевозке других животных и птиц.

### § 39. Правила перевозки собак, мелких животных и птиц багажом.

1) Собаки, мелкие животные и птицы, принимаемые к перевозке багажом, отправляются в багажном вагоне того пассажирского поезда, к которому были доставлены. Под наименованием „птицы“ надлежит понимать все виды комнатных и домашних птиц; под наименованием „мелкие животные“—понимать комнатных животных, в том числе и собак, а также кроликов и поросят.

2) Собаки, птицы, мелкие животные могут быть перевозимы лишь в таре отправителя, как-то в клетках, корзинах, решетчатых ящиках, гарантирующих остальной находящийся в вагоне багаж от порчи, а самый вагон от загрязнения, при чем тара эта должна соответствовать размерам и количеству перевозимых животных и не быть излишне громоздкой.

В случае недоразумений вопрос о таре разрешается начальником станции.

Перевозка собак при наличии особых для них отделений в багажных вагонах допускается без тары.

Собаки, предъявляемые к перевозке без тары, принимаются не иначе, как в намордниках или с ременными повязками на мордах и на цепочках или ремнях для привязи во время перевозки. Отправителю предоставляется право перевозить вместе с собаками подстилы для них весом не более 1 килограмма.

3) Собаки, принятые к перевозке без тары при провозных, следующих с тем же поездом, переводятся в пунктах передачи из одного багажного вагона в другой провозными. Если же для такой передачи необходимо совершить переезд с одной железнодорожной станции на другую, то собаки должны быть приняты провозными от жел. дороги с отметкой об этом на оставляемой у него квитанции; по доставлении же их на другую станцию для дальнейшего следования в квитанции вновь делается отметка. В случае неприбытия провозного на передаточную станцию для перевода собаки из одного багажного вагона в другой, перевод их производится распоряжением дороги. О возможных при этом не по вине жел. дороги случайностях (побег, причинение повреждений и проч.) составляется акт.

4) На перевозку собак, птиц и мелких животных выдаются багажные квитанции, в которых делаются, в зависимости от рода перевозимого и способа перевозки, отметки словами: „собака“, „собака в клетке“, „птицы в клетке“ и т. д., а также указывается число перевозимых без тары собак или число перевозимых собак, птиц или мелких жи-



вотных в таре. Кроме того, при перевозках в таре в квитанциях указывается вес перевозимого вместе с тарой.

Вес перевозимой собаки без тары принимается за 20 килограммов.

5) Кормление, поение и вообще уход за собаками, птицами и мелкими животными во все время перевозки лежит на обязанности владельцев или провожатого, а не жел. дороги, за исключением случаев засылки и задержки.

6) Собаки, птицы и мелкие животные, невыданные в течение 48 часов по востребованию, считаются утраченными.

7) В случае утраты квитанции, по которой совершалась перевозка упомянутых животных и птиц, последние выдаются владельцу только по представлении доказательств принадлежности ему животных. При этом от получателя отбирается расписка с указанием его имени, отчества, фамилии и местожительства, а также животных и птиц.

8) Собаки, птицы и мелкие животные должны быть приняты на станции назначения владельцами немедленно по прибытии поезда, в котором они перевозились и во всяком случае не позже 12 часов по его прибытии. В противном случае дорога в праве передать собак, птиц и животных за счет и риск их владельцев на попечение частных лиц с составлением об этом акта.

#### § 40. Ликвидация бездокументного багажа.

1) Багаж, обнаруженный в поездах, в вагонах и станционных складочных помещениях без соответствующих железнодорожных документов на провоз их и на хранение, считается бездокументным.

2) Бездокументный багаж по роду своему подразделяется на две группы: к 1-й группе относится бездокументный багаж, обнаруженный в станционных складах, а также погруженный без соответствующих документов в багажные и товарные вагоны, а ко 2-й группе относится багаж, обнаруженный в станционных складах, багажных и товарных вагонах в виде засланных мест.

3) Об обнаруженном бездокументном багаже станцией обнаружения составляется акт и бездокументный багаж записывается в книгу, предназначенную для этой цели.

4) Бездокументный багаж, отнесенный к первой группе, приравнивается к найденным предметам и к нему применяются условия о ликвидации найденных предметов.

5) В случае явки владельца за получением багажа, указанного в п. 4, получатель обязан уплатить дороге: а) плату за перевозку багажа в двойном размере по соот-

ветствующему тарифу за все то расстояние, на котором багаж действительно перевозился; б) сбор за все время хранения и в) расходы по публикации и продаже, если таковые были произведены дорогой.

При невозможности выяснить действительное расстояние, на котором перевозился бездокументный багаж, указанные в настоящем пункте провозные платы исчисляются за 100 км.

6) При обнаружении бездокументного багажа 2 группы станция, на которой обнаружен таковой, немедленно принимает меры для выяснения, к какой отправке и на какую станцию следует обнаруженный бездокументный багаж, и по выяснении отправляет таковой по назначению.

7) Если принадлежность багажа не будет выяснена в течение сроков, предусмотренных в п. 9, § 41, то бездокументный багаж ликвидируется порядком, предусмотренным в этом параграфе. С суммами, вырученными от ликвидации бездокументного багажа, жел. дорога поступает порядком, предусмотренным в п. 10, § 41.

#### § 41. Ликвидация найденных предметов.

1) Предметы, найденные на станциях и в вагонах, должны быть немедленно доставлены начальнику станции, на территории которой они найдены, а предметы, найденные на пути, должны быть сданы начальнику ближайшей станции. В получении предметов начальником станции выдается расписка.

2) Доставленные начальнику станции предметы в тот же день должны быть записаны в книгу бездокументных грузов и найденных предметов.

3) На найденные предметы навешиваются ярлыки с обозначением станции и порядкового номера, под которым предмет записан в книгу. Кроме того, если предметы представляют узлы, картонки, сумки, чемоданы и т. п., то на них накладываются пломбы или печати.

4) О всех найденных предметах станция, которой они доставлены, не позже следующего дня по приеме их, вывешивает на видных местах у пассажирских, багажных и товарных касс, в станционных залах и товарных конторах объявления с указанием времени и места, когда и где предмет был найден, названия самого предмета и времени, когда предмет будет продан, если не будет принят владельцем. Вывешенные объявления не снимаются до времени получения владельцем предмета или продажи последнего.

5) В течение первых 14 дней найденные предметы хранятся у начальника станции, а по истечении этого срока могут быть по усмотрению дороги переданы для хранения в общие склады на той же или на другой станции.

6) Лицо, потребовавшее выдачи найденного предмета, должно доказать право собственности на него: а) письменным перечислением точных признаков предмета и содержанием его, б) или находящимися в нем документами, или же в) предъявлением ключей к замкам, запирающим предмет; если же дорога признает эти доказательства недостаточными, то может потребовать от заявителя доказать право собственности на предмет судебным порядком.

7) Если требуемый предмет находится на хранении на той станции, на которой таковой найден или сдан, то он немедленно выдается владельцу. Если же предмет этот отослан на другую станцию или если заявление о выдаче его сделано не на той станции, где он хранится, то начальник станции

сносится с подлежащей станцией и по получении затребованного предмета выдает его владельцу.

8) При получении найденного предмета получатель должен уплатить дороге все причитающиеся ей платежи: за провоз, хранение и за публикацию, если это имело место, и расписаться в книге бездокументных грузов с указанием имени, отчества и фамилии и своего постоянного места жительства.

9) Невостребованные скоропортящиеся и неудобохранимые предметы ликвидируются дорогой в сроки и порядком, предусмотренным в правилах о грузовых перевозках. Все остальные предметы ликвидируются по истечении 30-дневного срока.

10) Суммы, вырученные от ликвидации найденных предметов, выдаются лицам, доказавшим право на получение таковых; если же в течение полугода со дня ликвидации никто не предъявит своих прав на эти суммы, то они зачисляются в доход жел. дороги.



## 905. РАСЧЕТНЫЕ ТАБЛИЦЫ

плат за проезд пассажиров в жестких и мягких вагонах и за провоз багажа по железным дорогам СССР.

В стоимость билетов включены сборы: особый государственный сбор, страховой сбор и сбор в пользу О-в Красного креста и Красного полумесяца. Приплаты за проезд в спальнях вагонов прямого сообщения см. дальше 915. Плата за провоз багажа весом до 20 кг исчисляется как за 20 кг. За провоз по отправкам свыше 20 кг плата исчисляется за каждые 5 кг, считая неполные 5 кг за полные.

№ пояса	Расстояние в кило- метрах	Плата за проезд												Багаж за 5 кг	Срок годности билета (суток)
		В жестком вагоне						В мягком вагоне							
		в почт. и пасс. пп.		в скорых поездах		в курьерск. пп.		в почт. и пасс. пп.		в скор. пп.		в курьерск. пп.			
						Кавказ. направ.	Евр.-Аз. направ.					Кавказ. направ.	Евр.-Аз. направ.		
		Без плацкарты	С плацк. для леж.	С плацк. для сиден.	С плацк. для леж.	С плацк. для леж.	С плацк. для леж.	Без плацкарты	С плацк. для леж.	С плацк. для леж.	С плацк. для леж.	С плацк. для леж.	С плацк. для леж.		
от—до	р. к.	р. к.	р. к.	р. к.	р. к.	р. к.	р. к.	р. к.	р. к.	р. к.	р. к.	р. к.	к.		
1	1— 5	0.60	5.95	6.00	8.65	14.00	16.65	0.80	8.85	12.90	20.95	24.95	1		
2	6— 10	0.80	6.15	6.20	8.85	14.20	16.85	1.10	9.15	13.20	21.25	25.25	2		
3	11— 15	1.15	6.50	6.55	9.20	14.55	17.20	1.60	9.65	13.70	21.75	25.75	3		
4	16— 20	1.35	6.70	6.75	9.40	14.75	17.40	1.90	9.95	14.00	22.05	26.05	3		
5	21— 25	1.60	6.95	7.00	9.65	15.00	17.65	2.80	10.85	14.90	22.95	26.95	4		
6	26— 30	1.85	7.70	7.75	9.90	15.25	17.90	3.15	11.20	15.25	23.30	27.30	5		
7	31— 35	2.80	8.15	8.20	10.85	16.20	18.85	4.00	12.05	16.10	24.15	28.15	6		
8	36— 40	3.00	8.35	8.40	11.05	16.40	19.05	4.30	12.35	16.40	24.45	28.45	7		
9	41— 45	3.30	8.65	8.70	11.35	16.70	19.35	4.75	12.80	16.85	24.90	28.90	8		
10	46— 50	3.50	8.85	8.90	11.55	16.90	19.55	5.05	13.10	17.15	25.20	29.20	8		
11	51— 55	3.80	9.15	9.20	11.85	17.20	19.85	5.50	13.55	17.60	25.65	29.65	9		
12	56— 60	4.05	9.40	9.45	12.10	17.45	20.10	5.85	13.90	17.95	26.00	30.00	10		
13	61— 65	4.45	9.80	9.85	12.50	17.85	20.50	7.45	15.50	19.55	27.60	31.60	11		
14	66— 70	4.80	10.15	10.20	12.85	18.20	20.85	8.00	16.05	20.10	28.15	32.15	12		
15	71— 75	5.00	10.35	10.40	13.05	18.40	21.05	8.30	16.35	20.40	28.45	32.45	13		
16	76— 80	5.35	10.70	10.75	13.40	18.75	21.40	8.80	16.85	20.90	28.95	32.95	13		
17	81— 85	5.50	10.85	10.90	13.55	18.90	21.55	9.05	17.10	21.15	29.20	33.20	14		
18	86— 90	6.80	12.15	12.20	14.85	20.20	22.85	9.50	17.55	21.60	29.65	33.65	15		
19	91— 95	7.15	12.50	12.55	15.20	20.55	23.20	10.00	18.05	22.10	30.15	34.15	16		
20	96—100	7.55	12.90	12.95	15.60	20.95	23.60	10.60	18.65	22.70	30.75	34.75	17		
21	101—110	8.10	13.45	13.50	16.15	21.50	24.15	11.45	19.50	23.55	31.60	35.60	19		
22	111—120	8.55	13.90	13.95	16.60	21.95	24.60	12.10	20.15	24.20	32.25	36.25	20		
23	121—130	9.20	14.55	14.60	17.25	22.60	25.25	13.10	21.15	25.20	33.25	37.55	22		
24	131—140	9.85	15.20	15.25	17.90	23.25	25.90	13.85	21.90	25.95	34.00	38.00	24		
25	141—150	10.35	15.70	15.75	18.40	23.75	26.40	14.60	22.65	26.70	34.75	38.75	25		
26	151—160	10.90	16.25	16.30	18.95	24.30	26.95	15.40	23.45	27.50	35.55	39.55	27		
27	161—170	11.40	16.75	16.80	19.45	24.80	27.45	16.15	24.20	28.25	36.30	40.30	29		
28	171—180	11.95	17.30	17.35	20.00	25.35	28.00	17.00	25.05	29.10	37.15	41.15	31		
29	181—190	12.45	17.80	17.85	20.50	25.85	28.50	17.75	25.80	29.85	37.90	41.90	32		
30	191—200	12.95	18.30	18.35	21.00	26.35	29.00	18.50	26.55	30.60	38.65	42.65	34		

№ поезда	Расстояние в кило- метрах	Плата за проезд											Багаж за 5 кг	Срок годности билета (суток)
		В жестком вагоне						В мягком вагоне						
		в почт. и пасс. пп.		в скорых поездах		в курьерск. пп.		в почт. и пасс. пп.		в скор. пп.	в курьерск. пп.			
		Без плацкарты	С плацк. для леж.	С плацк. для сиден.	С плацк. для леж.	С плацк. для леж.	С плацк. для леж.	Без плацкарты	С плацк. для леж.	С плацк. для леж.	С плацк. для леж.	С плацк. для леж.		
от—до		р. к.	р. к.	р. к.	р. к.	р. к.	р. к.	р. к.	р. к.	р. к.	р. к.	р. к.	р. к.	р. к.
31	201—220	13.60	18.95	19.00	21.65	27.00	29.65	19.45	27.50	31.55	39.60	43.60	37	1
32	221—240	14.40	19.75	19.80	22.45	27.80	30.45	20.65	28.70	32.75	40.80	44.80	41	2
33	241—260	15.05	20.40	20.45	23.10	28.45	31.10	21.65	29.70	33.75	41.80	45.80	44	2
34	261—280	15.95	21.30	21.35	24.00	29.35	32.00	23.00	31.05	35.10	43.15	47.15	48	2
35	281—300	16.70	22.05	22.10	24.75	30.10	32.75	24.10	32.15	36.20	44.25	48.25	51	2
36	301—320	17.50	22.85	22.90	25.55	30.90	33.55	25.30	33.35	37.40	45.45	49.45	54	2
37	321—340	18.30	23.65	23.70	26.35	31.70	34.35	26.50	34.55	38.60	46.65	50.65	58	2
38	341—360	19.10	24.45	24.50	27.15	32.50	35.15	28.45	36.50	40.55	48.60	52.60	61	2
39	361—380	19.85	25.20	25.25	27.90	33.25	35.90	29.60	37.65	41.70	49.75	53.75	64	2
40	381—400	20.75	26.10	26.15	28.80	34.15	36.80	30.95	39.00	43.05	51.10	55.10	68	2
41	401—430	21.40	26.75	26.80	29.45	34.80	37.45	31.90	39.95	44.00	52.05	56.05	73	2
42	431—460	22.20	27.55	27.60	30.25	35.60	38.25	33.10	41.15	45.20	53.25	57.25	78	2
43	461—490	23.05	28.40	28.45	31.10	36.45	39.10	34.40	42.45	46.50	54.55	58.55	83	2
44	491—520	23.85	29.20	29.25	31.90	37.25	39.90	35.60	43.65	47.70	55.75	59.75	88	2
45	521—550	24.60	29.95	30.00	32.65	38.00	40.65	36.70	44.75	48.80	56.85	60.85	93	2
46	551—580	25.45	30.80	30.85	33.50	38.85	41.50	38.00	46.05	50.10	58.15	62.15	98	2
47	581—610	26.20	31.55	31.60	34.25	39.60	42.25	39.10	47.15	51.20	59.25	63.25	1.03	3
48	611—640	27.85	34.55	34.65	37.95	44.60	47.95	40.45	50.50	55.55	65.60	70.60	1.08	3
49	641—670	28.50	35.20	35.30	38.60	45.25	48.60	41.45	51.50	56.55	66.60	71.60	1.14	3
50	671—700	29.30	36.00	36.10	39.40	46.05	49.40	42.65	52.70	57.75	67.80	72.80	1.19	3
51	701—740	30.05	36.75	36.85	40.15	46.80	50.15	43.75	53.80	58.85	68.90	73.90	1.24	3
52	741—780	30.95	37.65	37.75	41.05	47.70	51.05	45.10	55.15	60.20	70.25	75.25	1.29	3
53	781—820	31.70	38.40	38.50	41.80	48.45	51.80	46.25	56.30	61.35	71.40	76.40	1.34	3
54	821—860	32.55	40.50	40.55	44.55	52.45	56.40	47.50	59.45	65.45	77.40	83.35	1.39	3
55	861—900	33.30	41.25	41.30	45.25	53.20	57.15	48.65	60.60	66.60	78.55	84.50	1.44	3
56	901—940	34.10	42.05	42.10	46.05	54.00	57.95	49.85	61.80	67.80	79.75	85.70	1.49	3
57	941—980	34.80	42.75	42.80	46.75	54.70	58.65	50.90	62.85	68.85	80.80	86.75	1.54	3
58	981—1020	35.65	43.60	43.65	47.60	55.55	59.50	52.15	64.10	70.10	82.05	88.00	1.59	4
59	1021—1060	36.40	44.35	44.40	48.35	56.30	60.25	53.30	65.25	71.25	83.20	89.15	1.64	4
60	1061—1100	37.30	46.60	46.60	51.25	60.55	65.20	54.65	68.60	75.60	89.55	96.50	1.69	4
61	1101—1150	38.00	47.30	47.30	51.95	61.25	65.90	55.70	69.65	76.65	90.60	97.55	1.74	4
62	1151—1200	38.85	48.15	48.15	52.80	62.10	66.75	56.95	70.90	77.90	91.85	98.80	1.79	4
63	1201—1250	39.65	48.95	48.95	53.60	62.90	67.55	58.15	72.10	79.10	93.05	100.00	1.84	4
64	1251—1300	40.45	49.75	49.75	54.40	63.70	68.35	59.35	73.30	80.30	94.25	101.20	1.89	5
65	1301—1350	41.15	50.45	50.45	55.10	64.40	69.05	60.40	74.35	81.35	95.30	102.25	1.95	5
66	1351—1400	42.15	51.45	51.45	56.10	65.40	70.05	61.90	75.85	82.85	96.80	103.75	2.00	5
67	1401—1450	43.10	53.65	53.60	58.90	69.50	74.75	63.35	79.20	87.15	103.00	110.90	2.05	5
68	1451—1500	43.90	54.45	54.40	59.70	70.30	75.55	64.55	80.40	88.35	104.20	112.10	2.10	5
69	1501—1550	44.85	55.40	55.35	60.60	71.25	76.50	65.95	81.80	89.75	105.60	113.50	2.15	5
70	1551—1600	45.80	56.35	56.30	61.60	72.20	77.45	67.40	83.25	91.20	107.05	114.95	2.20	5



№ пояса	Расстояние в кило- метрах	Плата за проезд												Багаж за 5 кг	Срок годности билета (суток)
		В жестком вагоне						В мягком вагоне							
		в почт. и пасс. пп.		в скорых поездах		в курьерск. пп.		в почт. и пасс. пп.		в скор. пп.		в курьерск. пп.			
		Без плацкарты	С плацк. для леж.	С плацк. для сиден.	С плацк. для леж.	С плацк. для леж.	С плацк. для леж.	Без плацкарты	С плацк. для леж.	С плацк. для леж.	С плацк. для леж.	С плацк. для леж.	С плацк. для леж.		
от—до		Р. к.	Р. к.	Р. к.	Р. к.	Р. к.	Р. к.	Р. к.	Р. к.	Р. к.	Р. к.	Р. к.	Р. к.	Р. к.	
71	1601—1660	46.80	57.35	57.30	62.60	73.20	78.45	68.90	84.75	92.70	108.55	116.45	2.27	5	
72	1661—1720	47.60	58.15	58.10	63.40	74.00	79.25	70.10	85.95	93.90	109.75	117.65	2.34	5	
73	1721—1780	48.55	60.45	60.45	66.40	78.30	84.25	71.50	89.35	98.30	116.15	125.00	2.40	6	
74	1781—1840	49.50	61.40	61.40	67.35	79.25	85.20	72.95	90.80	99.75	117.60	126.50	2.47	6	
75	1841—1900	50.45	62.35	62.35	68.30	80.20	86.15	74.35	92.30	101.15	119.00	127.95	2.54	6	
76	1901—1960	51.25	63.15	63.15	69.10	81.00	86.95	75.55	93.40	102.35	120.20	129.10	2.61	6	
77	1961—2020	52.25	64.15	64.15	70.10	82.00	87.95	77.05	94.90	103.85	121.70	130.60	2.67	6	
78	2021—2080	53.20	66.35	66.40	72.95	86.10	92.65	78.50	98.25	108.15	127.90	137.75	2.74	6	
79	2081—2140	54.15	67.30	67.35	73.90	87.05	93.60	79.90	99.65	109.55	129.30	139.15	2.81	6	
80	2141—2200	55.30	68.45	68.50	75.05	88.20	94.75	81.65	101.40	111.30	131.05	140.90	2.88	7	
81	2201—2270	56.50	69.65	69.70	76.25	89.40	95.95	83.45	103.20	113.10	132.85	142.70	2.94	7	
82	2271—2340	57.60	70.75	70.80	77.35	90.50	97.05	85.10	104.85	114.75	134.50	144.35	3.01	7	
83	2341—2410	58.90	72.05	72.10	78.65	91.80	98.35	87.05	106.80	116.70	136.45	146.30	3.08	7	
84	2411—2480	60.05	73.20	73.25	79.80	92.95	99.59	88.75	108.50	118.40	138.85	148.00	3.15	7	
85	2481—2550	61.25	77.10	77.15	85.05	100.90	108.80	90.55	114.35	126.25	150.05	161.95	3.21	7	
86	2551—2620	62.40	78.25	78.30	86.20	102.05	109.95	92.30	116.10	128.00	151.80	163.70	3.28	8	
87	2621—2690	63.65	79.50	79.55	87.45	103.30	111.20	94.15	117.95	129.85	153.65	165.55	3.35	8	
88	2691—2760	64.75	80.60	80.65	88.55	104.40	112.30	95.80	119.60	131.50	155.30	167.20	3.42	8	
89	2761—2830	65.95	81.80	81.85	89.75	105.60	113.50	97.60	121.40	133.30	157.10	169.00	3.48	8	
90	2831—2900	67.10	82.95	83.00	90.90	106.75	114.65	99.35	123.15	135.05	158.85	170.75	3.55	8	
91	2901—2980	68.40	84.25	84.30	92.20	108.05	115.95	101.30	125.10	137.00	160.80	172.70	3.60	8	
92	2981—3060	69.55	85.40	85.45	93.35	109.20	117.10	103.00	126.80	138.70	162.50	174.40	3.65	8	
93	3061—3140	70.70	86.55	86.60	94.50	110.35	118.25	104.75	128.55	140.45	164.25	176.15	3.70	8	
94	3141—3220	71.85	90.35	90.35	99.50	118.10	127.35	106.45	134.20	148.00	175.85	189.70	3.75	9	
95	3221—3300	73.60	92.10	92.10	101.25	119.85	129.10	109.10	136.85	150.65	178.50	192.35	3.80	9	
96	3301—3380	75.30	93.80	93.80	102.95	121.55	130.80	111.65	139.40	153.20	181.05	194.90	3.85	9	
97	3381—3460	76.95	95.45	95.45	104.60	123.20	132.45	114.10	141.85	155.65	183.50	197.35	3.90	9	
98	3461—3540	78.65	97.15	97.15	106.30	124.90	134.15	116.65	144.40	158.20	186.05	199.90	3.95	9	
99	3541—3620	80.55	99.05	99.05	108.20	126.80	136.05	119.50	147.25	161.05	188.90	202.50	4.01	10	
100	3621—3700	82.25	103.40	103.45	114.00	135.15	145.70	122.05	153.80	169.70	201.45	217.30	4.06	10	
101	3701—3790	83.90	105.05	105.10	115.65	136.80	147.35	124.55	156.30	172.20	203.95	219.80	4.11	10	
102	3791—3880	85.75	106.90	106.95	117.50	138.65	149.10	127.30	159.05	174.95	206.70	222.55	4.16	10	
103	3881—3970	87.55	108.70	108.75	119.30	140.45	151.00	130.00	161.75	177.65	209.40	225.25	4.21	10	
104	3971—4060	89.45	110.60	110.65	121.20	142.35	152.90	132.85	164.60	180.50	212.25	228.10	4.26	10	
105	4061—4150	91.30	112.45	112.50	123.05	144.20	154.75	135.65	167.40	183.30	215.05	230.90	4.31	11	
106	4151—4240	93.15	116.85	116.95	128.75	152.40	164.25	138.40	173.95	191.75	227.30	245.50	4.31	11	
107	4241—4330	95.00	118.70	118.80	130.60	154.25	166.10	141.20	176.75	194.55	230.10	247.85	4.41	11	
108	4331—4420	97.00	120.70	120.80	132.60	156.25	168.10	144.20	179.75	197.55	233.10	250.85	4.46	11	
109	4421—4510	98.90	122.60	122.70	134.50	158.15	170.00	147.05	182.60	200.40	235.95	253.70	4.51	11	
110	4511—4600	100.85	124.55	124.65	136.45	160.10	171.95	149.95	185.50	203.30	238.85	256.60	4.56	11	

№ пояса	Расстояние в кило- метрах	Плата за проезд												Багаж за 5 кг	Срок годности билета (суток)
		В жестком вагоне						В мягком вагоне							
		в почт. и пасс. пп.		в скорых поездах		в курьерск. пп.		в почт. и пасс. пп.		в скор. пп.		в курьерск. пп.			
		Без плацкарты	С плацк. для леж.	С плацк. для сиден.	С плацк. для леж.	С плацк. для леж.	С плацк. для леж.	Без плацкарты	С плацк. для леж.	С плацк. для леж.	С плацк. для леж.	С плацк. для леж.	С плацк. для леж.		
от—до	р. к.	р. к.	р. к.	р. к.	р. к.	р. к.	р. к.	р. к.	р. к.	р. к.	р. к.	р. к.	р. к.	р. к.	
111	4601—4700	102.90	126.60	126.70	138.50	162.15	174.00	153.05	188.60	206.40	241.95	259.70	4.63	12	
112	4701—4800	104.85	131.25	131.35	144.50	170.85	184.05	155.95	195.55	215.35	244.85	274.75	4.70	12	
113	4801—4900	106.85	133.25	133.35	146.50	172.85	186.05	158.95	198.55	218.35	257.95	277.75	4.76	12	
114	4901—5000	108.85	135.25	135.35	148.50	174.85	188.05	161.95	201.55	221.35	260.95	280.75	4.83	12	
115	5001—5100	110.70	137.10	137.20	150.35	176.70	189.90	164.75	204.35	224.15	263.75	283.55	4.90	12	
116	5101—5200	112.75	139.15	139.25	152.40	178.75	191.95	167.80	207.40	227.20	266.80	286.60	4.97	13	
117	5201—5300	114.75	143.80	143.75	158.30	187.40	201.90	170.80	214.40	236.20	279.80	301.60	5.03	13	
118	5301—5400	116.65	145.70	145.65	160.20	189.30	203.80	173.65	217.25	239.05	282.65	304.45	5.10	13	
119	5401—5500	118.70	147.75	147.70	162.25	191.35	205.85	176.75	220.25	242.05	285.65	307.45	5.17	13	
120	5501—5600	120.70	149.75	149.70	164.25	193.35	207.85	179.75	223.35	245.15	288.75	310.55	5.24	14	
121	5601—5710	122.75	151.80	151.75	166.30	195.40	209.90	182.80	226.40	248.85	291.80	313.60	5.30	14	
122	5711—5820	124.55	156.20	156.25	172.05	203.70	219.50	185.50	233.00	256.75	304.25	328.00	5.37	14	
123	5821—5930	126.60	158.25	158.30	174.10	205.75	221.55	188.60	236.10	259.85	307.35	331.10	5.44	14	
124	5931—6040	129.20	160.85	160.90	176.70	208.35	224.15	192.50	240.00	263.75	311.25	335.00	5.55	14	
125	6041—6150	131.85	163.50	163.55	179.35	211.00	226.80	196.45	243.95	267.70	315.20	338.95	5.57	15	
126	6151—6260	134.55	166.20	166.25	182.05	213.70	229.50	200.50	248.00	271.75	319.25	343.00	5.64	15	
127	6261—6370	137.20	171.50	171.50	188.65	222.95	240.10	204.50	255.95	281.70	333.15	358.85	5.71	15	
128	6371—6480	139.75	174.05	174.05	191.20	225.50	242.65	208.30	259.75	285.50	336.95	362.65	5.78	15	
129	6481—6590	142.40	176.70	176.70	193.85	228.15	245.30	212.30	263.75	289.50	340.95	366.65	5.84	15	
130	6591—6700	144.40	178.70	178.70	195.85	230.15	247.30	215.30	266.75	292.50	343.95	369.65	5.91	16	
131	6701—6820	146.45	183.45	183.45	201.95	238.95	257.45	218.35	273.85	301.60	357.10	384.85	5.99	16	
132	6821—6940	148.30	185.30	185.30	203.80	240.80	259.30	221.15	276.65	304.40	359.90	387.65	6.08	16	
133	6941—7060	150.35	187.35	187.35	205.85	242.85	261.35	224.20	279.70	307.45	362.95	390.70	6.16	16	
134	7061—7180	152.90	189.90	189.90	208.40	245.40	263.90	228.05	283.55	311.30	366.80	394.55	6.25	17	
135	7181—7300	155.50	192.50	192.50	211.00	248.00	266.50	232.10	287.60	315.35	370.85	398.60	6.33	17	
136	7301—7420	158.25	197.80	197.85	217.60	257.15	276.90	236.05	295.40	325.10	384.45	414.05	6.42	17	
137	7421—7540	160.85	200.40	200.45	220.20	259.75	279.50	239.95	299.30	329.00	388.35	418.00	6.50	17	
138	7541—7660	163.50	203.05	203.10	222.85	262.40	282.15	243.95	303.30	333.00	392.35	422.00	6.59	17	
139	7661—7780	166.20	205.75	205.80	225.55	265.10	284.85	248.00	307.35	337.05	396.40	426.05	6.67	18	
140	7781—7900	168.75	210.95	211.05	232.10	274.25	295.35	251.80	315.10	346.75	410.05	441.70	6.75	18	
141	7901—8030	171.40	213.60	213.70	234.75	276.90	298.00	255.80	319.10	350.75	414.05	445.70	6.84	18	
142	8031—8160	174.05	216.25	216.35	237.40	279.55	300.65	259.75	323.05	354.70	418.00	449.65	6.92	18	
143	8161—8290	176.75	218.95	219.05	240.10	282.25	303.35	263.80	327.10	358.75	422.05	453.70	7.01	19	
144	8291—8420	179.35	224.15	224.15	246.55	291.35	313.75	267.70	334.90	368.50	435.70	469.30	7.09	19	
145	8421—8550	181.95	226.75	226.75	249.15	293.95	316.35	271.60	338.80	372.40	439.60	473.20	7.18	19	
146	8551—8680	184.55	229.35	229.35	251.75	296.55	318.95	275.50	342.70	376.30	443.50	477.20	7.26	19	
147	8681—8810	187.25	232.05	232.05	254.45	299.25	321.65	279.55	346.75	380.35	447.55	481.15	7.34	19	
148	8811—8940	189.90	237.40	237.40	261.15	308.65	332.40	283.55	354.80	390.45	461.70	497.30	7.43	20	
149	8941—9070	192.55	240.05	240.05	263.80	311.30	335.05	287.50	358.75	394.40	465.65	501.25	7.51	20	
150	9071—9200	195.10	242.60	242.60	266.35	313.85	337.60	291.35	362.60	398.25	469.50	505.20	7.60	20	
151	9201—9340	197.80	245.30	245.30	269.05	316.55	340.30	295.40	366.65	402.30	473.50	509.15	7.70	21	
152	9341—9480	200.45	250.60	250.65	275.70	325.85	350.90	299.35	374.60	412.25	487.55	525.10	7.80	21	
153	9481—9620	203.40	253.55	253.60	278.65	328.80	353.85	303.80	379.05	416.70	491.75	529.55	7.90	21	
154	9621—9760	206.25	256.40	256.45	281.50	331.65	356.70	308.05	383.30	420.95	496.20	533.80	8.01	21	
155	9761—9900	209.20	259.35	259.40	284.45	334.60	359.65	312.50	387.75	425.40	500.65	538.25	8.11	22	



# 906. Приплаты за плацкарты и скорость. ПРИПЛАТЫ

Расстояние в километрах	За скорость						За плацкарты							
	В жестк. вагоне			В мягк. вагоне			В жестком вагоне				В мягком вагоне			
	В скор. поездах	В курьерских поездах	В экспрессах	В скор. поездах	В курьерских поездах	В экспрессах	Для сидения в скор. пп.	Для лежания			Для сидения в скор. пп.	Для лежания		
								Во всех поездах	В курьер. Кавказск.	В курьер. Сибирск.		Во всех поездах	В курьер. Кавказск.	В курьер. Сибирск.
От — до	р.к.	р.к.	р.к.	р.к.	р.к.	р.к.	р.к.	р.к.	р.к.	р.к.	р.к.	р.к.	к.	р.к.
1— 610	2.70	5.35	16.00	4.05	8.05	24.10	2.70	5.35	8.05	10.70	12.00	8.05	12.10	16.10
611— 820	3.40	6.70	20.05	5.05	10.05	30.15	3.40	6.70	10.05	13.40	16.05	10.05	15.10	20.10
821— 1060	4.00	7.95	23.90	6.00	11.95	35.85	4.00	7.95	11.95	15.90	19.85	11.95	17.95	23.90
1061— 1400	4.65	9.30	27.95	7.00	13.95	41.90	4.65	9.30	13.95	18.60	23.90	13.95	20.95	27.90
1401— 1720	5.25	10.55	31.60	7.95	15.85	47.40	5.25	10.55	15.85	21.10	27.55	15.85	23.80	31.70
1721— 2020	5.95	11.90	35.65	8.95	17.85	53.45	5.95	11.90	17.85	23.80	31.60	17.85	26.80	35.70
2021— 2480	6.60	13.50	39.50	9.90	19.75	59.35	6.60	13.15	19.75	26.30	35.50	19.75	29.65	39.50
2481— 3140	7.95	15.85	47.60	11.90	23.80	71.10	7.95	15.85	23.80	31.70	43.60	23.80	35.70	47.60
3141— 3620	9.25	18.50	55.50	13.90	27.75	83.25	9.25	18.50	27.75	37.00	51.45	27.75	41.65	55.50
3621— 4150	10.60	21.15	63.40	15.90	31.75	95.20	10.60	21.15	31.75	42.30	59.40	31.75	47.65	63.50
4151— 4700	11.90	23.70	71.10	17.80	35.55	106.70	11.90	23.70	35.55	47.40	67.10	35.55	53.35	71.10
4701— 5200	13.25	26.40	79.20	19.80	39.60	118.85	13.25	26.40	39.60	52.80	75.20	39.60	59.40	79.20
5201— 5710	14.50	29.05	87.20	21.80	43.60	130.60	14.50	29.05	43.60	58.10	83.05	43.60	65.40	87.20
5711— 6260	15.85	31.65	95.00	23.75	47.50	142.55	15.85	31.65	47.50	63.30	91.00	47.50	71.25	95.00
6261— 6700	17.15	34.30	102.85	25.75	51.45	154.30	17.15	34.30	51.45	68.60	98.80	51.45	77.20	102.90
6701— 7300	18.50	37.00	110.95	27.75	55.50	166.45	18.50	37.00	55.50	74.00	106.90	55.50	83.25	111.00
7301— 7780	19.80	39.55	118.65	29.70	59.35	178.00	19.80	39.55	59.35	79.10	114.60	59.35	89.05	118.70
7781— 8290	21.15	42.20	126.55	31.65	63.30	189.95	21.15	42.20	63.30	84.40	122.60	63.30	94.95	126.60
8291— 8810	22.40	44.80	134.45	33.60	67.20	201.70	22.40	44.80	67.20	89.60	130.40	67.20	100.80	134.40
8811— 9340	23.75	47.50	142.55	35.65	72.25	213.85	23.75	47.50	71.25	95.00	138.50	71.25	106.90	142.50
9341— 9760	25.10	50.15	150.40	37.65	75.25	225.80	25.10	50.15	75.25	100.30	146.50	75.25	112.90	150.50
9761— 10320	26.40	52.70	158.15	39.55	79.05	237.35	26.40	52.70	79.05	105.40	154.15	79.05	118.60	158.10
10321— 10900	27.70	55.35	166.05	41.55	83.05	249.10	27.70	55.35	83.05	110.70	162.00	83.05	124.60	166.10

1. За проезд в вагонах с номерованными местами для сиденья и лежания взыскивается дополнительная, кроме стоимости проездного билета, плата. Плата эта взыскивается по поясному тарифу, помещенному выше.

2. За проезд в скорых и курьерских поездах, кроме платы за проездной билет, и в соответствующих случаях за номерованное место, взыскивается приплата за скорость также по поясному тарифу, размер которой приведен выше.

**Примечание 1.** Плата за плацкарту для детей взыскивается в том же раз-

мере, как и со взрослого пассажира. Приплата за скорость к детскому билету взыскивается в размере  $\frac{1}{4}$  платы, установленной для взрослого пассажира.

**Примечание 2.** При проезде в беспересадочном вагоне, курсирующем на протяжении следования пассажира с поездами различной скорости, плата за плацкарту и скорость взыскивается за весь путь следования пассажира по тарифу, установленному для того из этих поездов, который имеет высшую скорость.

4. За непредоставление пассажиру, имеющему плацкарту, в указанном в плацкарте поезде, жел. дорога уплачивает штраф в следующих размерах:

10 р.—если пассажиру в том же поезде предоставлено неплацкартное место и 30 р.—если не предоставлено никакого места.

Кроме того, в обоих случаях возвращается уплаченная пассажиром стоимость плацкарты, а если пассажир откажется от поездки, то и стоимость возвращенных им других документов (билет, квитанции на доплаты и т. п.).

Во всех указанных случаях, по требованию пассажира, нач. станции составляет акт, подтверждающий непредоставление места, и в тот же день производит выплату денег.

Оставшиеся на станции пассажиры (вследствие непредоставления им места согласно плацкарт) имеют преимущественное право на получение мест в ближайших поездах, следующих за поездом, с которым указанные пассажиры согласно взятой плацкарте должны были следовать.

## 912. Правила пользования номерованными местами, спальными приспособлениями и спальными принадлежностями в вагонах с номерованными местами.

1) Для проезда в вагонах с номерованными местами для лежания и для сидения пассажиры должны приобретать, помимо обычных билетов и, в надлежащих случаях, дополнительных билетов за скорость, еще особые плацкарты на право пользования номерованными местами для лежания или для сидения. Пассажир может занять только то место, которое указано в плацкарте.

2) Плацкарты для лежания и сидения приобретаются вместе с билетами или по предъявлении последних.

Одна плацкарта без билета права проезда в поезде не дает. Плацкарта на место действительна для проезда не далее той станции, которая в ней указана. Если пассажир пожелает следовать далее этой станции в том же вагоне, то он обязан приобрести новую плацкарту. Последняя может быть продана ему при условии, если это прежнее место или другое номерованное место в вагоне окажется не проданным другому пассажиру.

3) Пассажир при покупке плацкарты может требовать места в одном из вагонов (отделений) „Для некурящих“, „Для курящих“ или „Для женщин“. В вагоны и отделения „Для женщин“ плацкарты мужчинам не продаются.

Продажа плацкарт на места для лежания производится одновременно в отделениях всех трех указанных выше категорий. В каждом отделении (открытом или закрытом) выдача плацкарт производится в порядке номерации мест и к продаже мест следующего отделения каждой из трех категорий может быть приступлено лишь по продаже всех мест предыдущего отделения той же категории. В вагоны с номерованными местами для сидения плацкарты на верхние места (подъемные спинки) не выдаются.

4) Для одного ребенка до 10 лет при взрослом приобретении плацкарты на спальное место для лежания обязательно, если ребенок не занимает особого спального места. На двоих детей при взрослом должна быть приобретена одна плацкарта на одно общее для них спальное место. На троих и четверых детей при взрослом должно быть приобретено две плацкарты.

5) Пассажиры в вагонах с номерованными местами пользуются таковыми в приспособленном для лежания виде с 21 часа до 9 час., если между пассажирами нижних и верхних мест не состоялось другого на этот предмет соглашения. Поднятие для оборудования спальных мест подъемных спинок и обратное опускание их производится проводниками вагонов по заявлению пассажиров.

6) Когда в данном отделении вагона наличное число пассажиров с плацкартами для сидения не превышает числа спальных мест, то пассажиры могут пользоваться для сна подъемными спинками, но при посадке новых пассажиров на промежуточных станциях на имеющиеся свободные места, таковые должны быть им предоставлены, хотя бы пассажиры уже расположились на ночь.

7) Когда число пассажиров с плацкартами для сидения в отделениях или на отдельном диване (скамье) будет более числа спальных мест, то пользование подъемными спинками допускается по взаимному соглашению.

8) Когда за пользование спальными приспособлениями в вагонах не взыскивается особой платы за места для лежания или сидения, то пассажиры пользуются ими с соблюдением пп. 6 и 7.

9) Спальные принадлежности предоставляются проводниками вагонов по требованию



пассажирам, едущих в мягких и жестких вагонах с номерованными местами для лежа-ния. Выдача их производится в порядке заявки пассажиров на спальные принадлеж-ности. Проводники ведут очередь этих за-явок. В мягких вагонах комплект спальных принадлежностей состоит из 1 подушки, 1 наволочки, 2 простынь, 1 одеяла и 1 поло-тенца, а в жестких вагонах—из этого же ком-плекта и волосяного матраца с чехлом.

10) Каждый комплект спальных принад-лежностей предоставляется пассажиру на весь путь следования, но не более, как на 3 суток, и предъявляется проводником в запломбированном чехле, который вскры-вается проводником в присутствии пасса-жира после оплаты им стоимости пользова-ния комплектом. Помятое или бывшее в употреблении белье не должно предьяв-ляться пассажирам.

11) Перед оставлением пассажиром по-езда спальные принадлежности возвраща-ются проводнику до прибытия пассажиров на станцию назначения. В случае утери, порчи или загрязнения спальных принад-

лежностей пассажиры уплачивают за них следующие суммы:

Спальные принадлежности	За утерю или порчу	За загряз-нение, треб. химчистки.
1. Подушка.....	20 р.	5 р.
2. Наволочка .....	10 "	2 "
3. Простыня .....	20 "	5 "
4. Одеяло летнее...	30 "	20 "
5. " зимнее...	100 "	20 "
6. Матрац .....	80 "	20 "
7. Чехол на матрац	15 "	5 "
8. Полотенце .....	10 "	2 "

Пассажир уплачивает за пользование спальными принадлежностями в спальном вагоне прямого сообщения, в мягком вагоне и в жестком 5 руб. за комплект.

## 915. Приплаты за проезд в спальн. ваг. прямого сообщения

За проезд в спальн. ваг. прям. сообщ. кроме стоимости билета и приплаты за скорость в скорых и курьерских поездах, взимается в зависимости от расстояния, нижеуказанная плата за плацкарту: (I категор.—при проезде в двухместном купе и II категор.—в четы-рехместном).

### П Р И П Л А Т Ы

Расстояние в килом. от — до	в скор. и пасс. пп.		в курьер. пп. Кавказ. ских		в курьер. пп. Евр.—Аз.	
	II кат.	I кат.	II кат.	I кат.	II кат.	I кат.
	р. к.	р. к.	р. к.	р. к.	р. к.	р. к.
1—610	17.55	27.00	24.30	36.45	23.70	37.80
611—820	21.60	32.40	29.70	44.55	29.65	46.25
821—1060	25.65	39.15	35.10	52.65	35.70	55.35
1061—1400	29.70	44.55	40.50	60.75	41.60	64.65
1401—1720	33.75	51.30	45.90	68.85	47.50	73.85
1721—2020	37.80	56.70	51.30	76.95	53.40	83.10
2021—2480	41.85	63.45	58.05	87.75	59.40	92.35
2481—3140	49.95	75.60	68.85	103.95	71.20	110.75
3141—3620	58.05	87.75	79.65	120.15	83.10	129.20
3621—4150	66.15	99.90	90.45	136.35	94.90	147.70
4151—4700	74.25	112.05	102.60	153.90	106.85	166.10
4701—5200	81.00	121.50	113.40	170.10	118.65	184.60
5201—5710	89.10	133.65	124.20	186.30	130.65	203.05
5711—6260	97.20	145.80	136.35	205.20	142.45	221.45
6261—6700	105.30	157.95	147.15	221.40	154.30	239.95
6701—7300	113.40	170.10	157.95	237.60	166.10	258.45
7301—7780	121.50	182.25	168.75	253.80	178.05	276.80
7781—8290	129.60	194.40	179.55	270.00	189.90	295.30
8291—8810	137.70	206.55	190.35	286.20	201.75	313.80
8811—9340	144.45	217.35	201.15	302.40	213.55	332.30
9341—9760	151.20	226.80	211.95	318.60	225.50	350.65
9761—10320	159.30	238.95	222.75	334.80	237.35	369.15
10321—10900	166.05	249.75	233.55	351.00	249.30	387.65