

К ива н 00402
22-8-44-

фрото-альбом.

Оборонительные сооружения
фривнов

на Онежско-Ладожском перешейке.
том I

ф 214

АРХИВ МО С С Р	
Опись №	1437
Дело №	2173
Коробка	1443

12140 12082



Командование фронта осматривает оборонительные
сооружения финнов Олонецкого укрепленного района.

Сви́рская оборо́нительная
па́лоса.

Handwritten text, possibly a signature or name, written in cursive script.

Handwritten text, possibly a signature or name, written in cursive script.

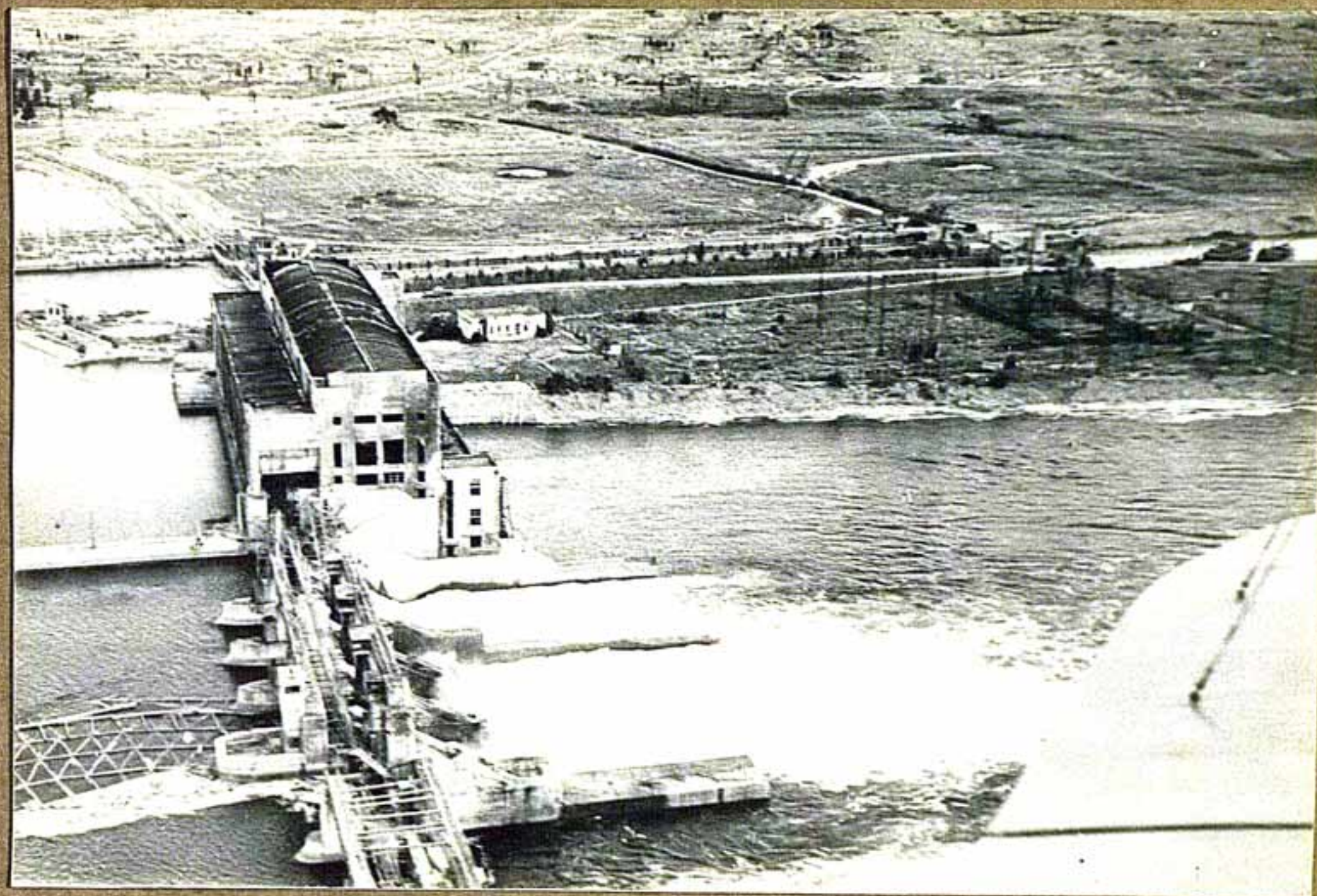

СВИРЬ-ГЭС. Вид с самолета.

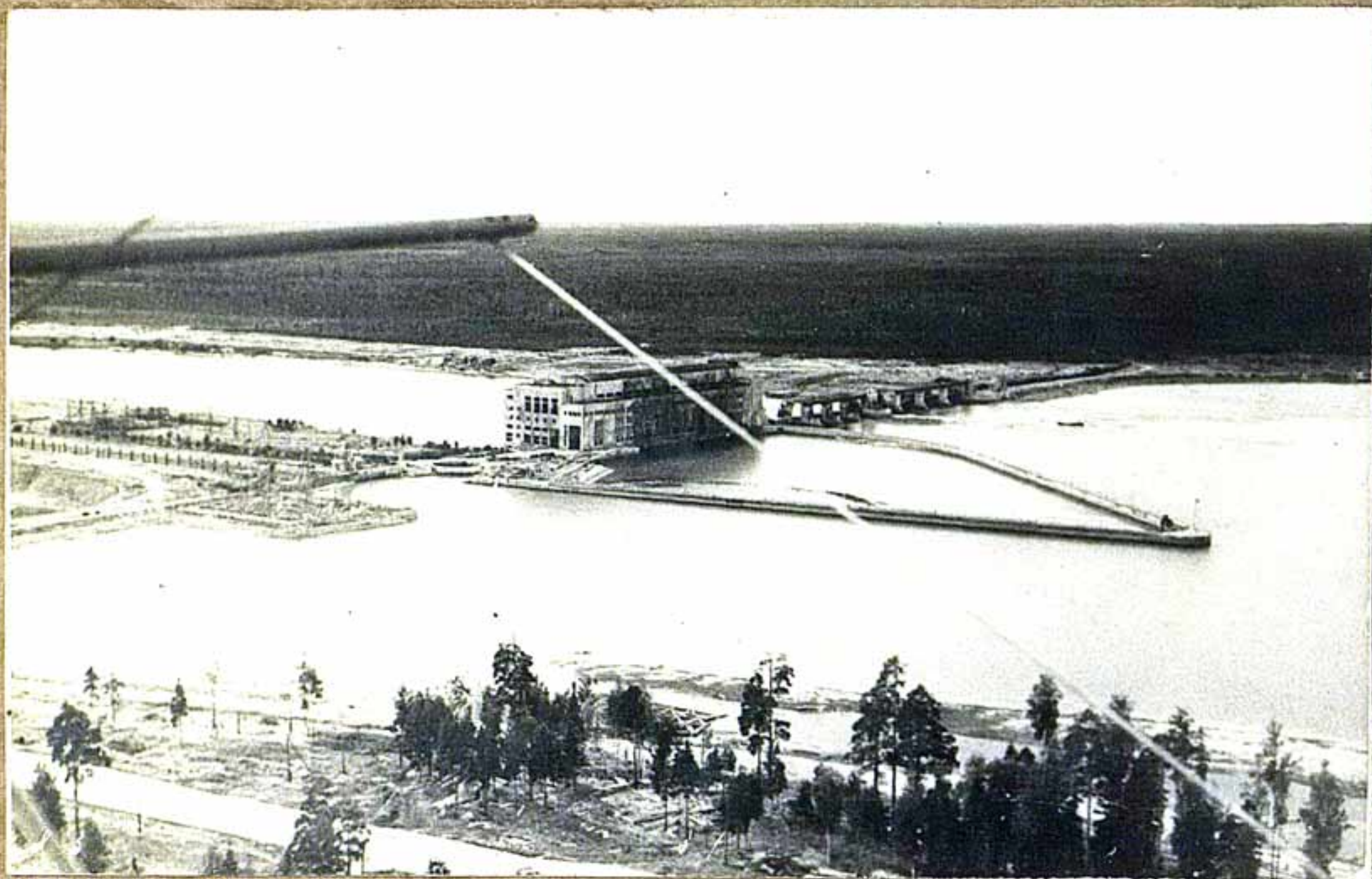

СВИРЬ-ГЭС. Вид с самолета.



Оборона финнов в районе СВИРЬ-З.
Вид с самолета.



Рогатки.

Оборона финнов по сев. берегу р. СВИРЬ.



Рогатки.



Траншея.

Траншея.
Стрелковая ячейка.



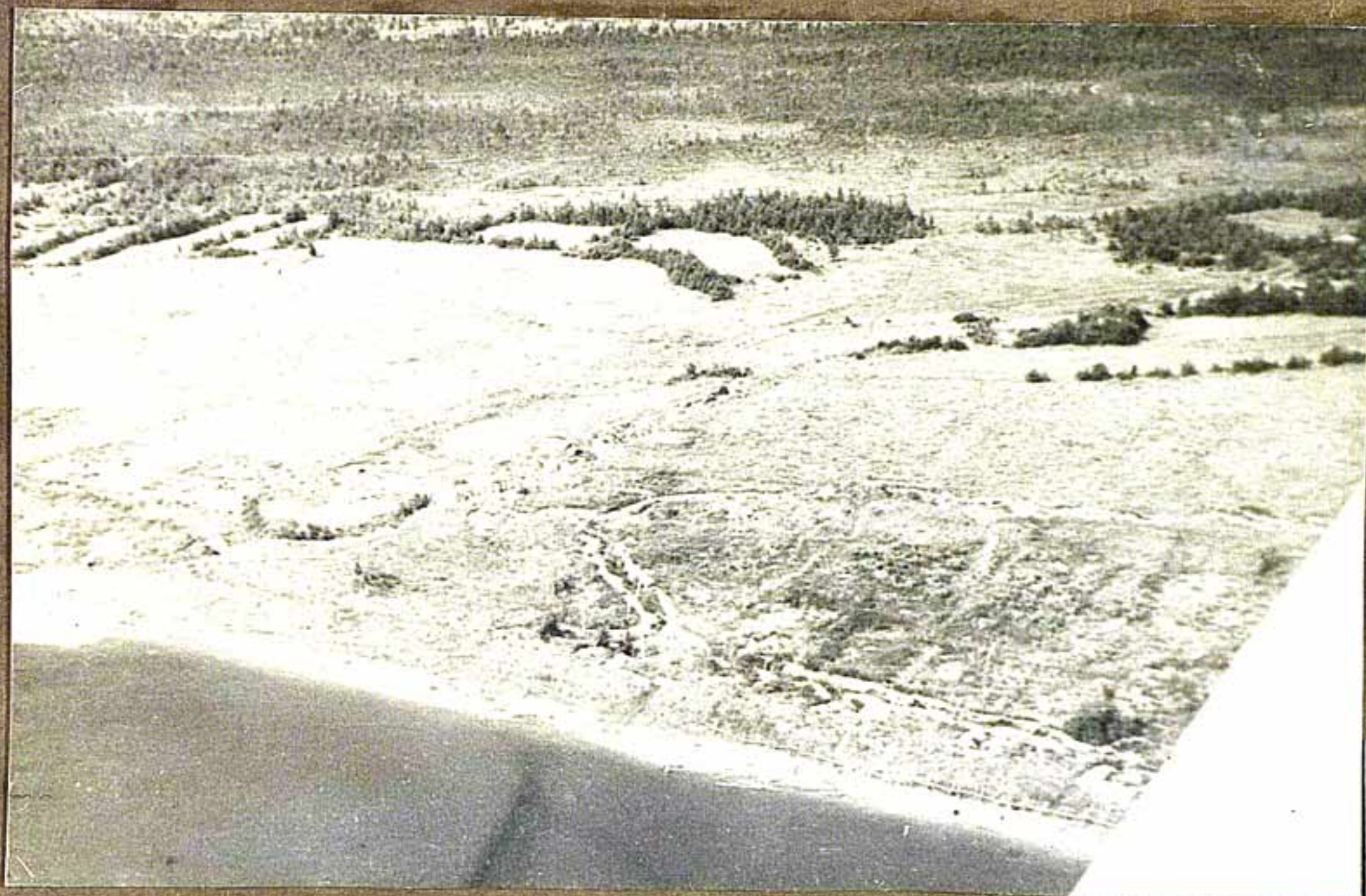

Оборона финнов по сев. берегу р. СВИРЬ.
Система траншей. Вид с самолета.



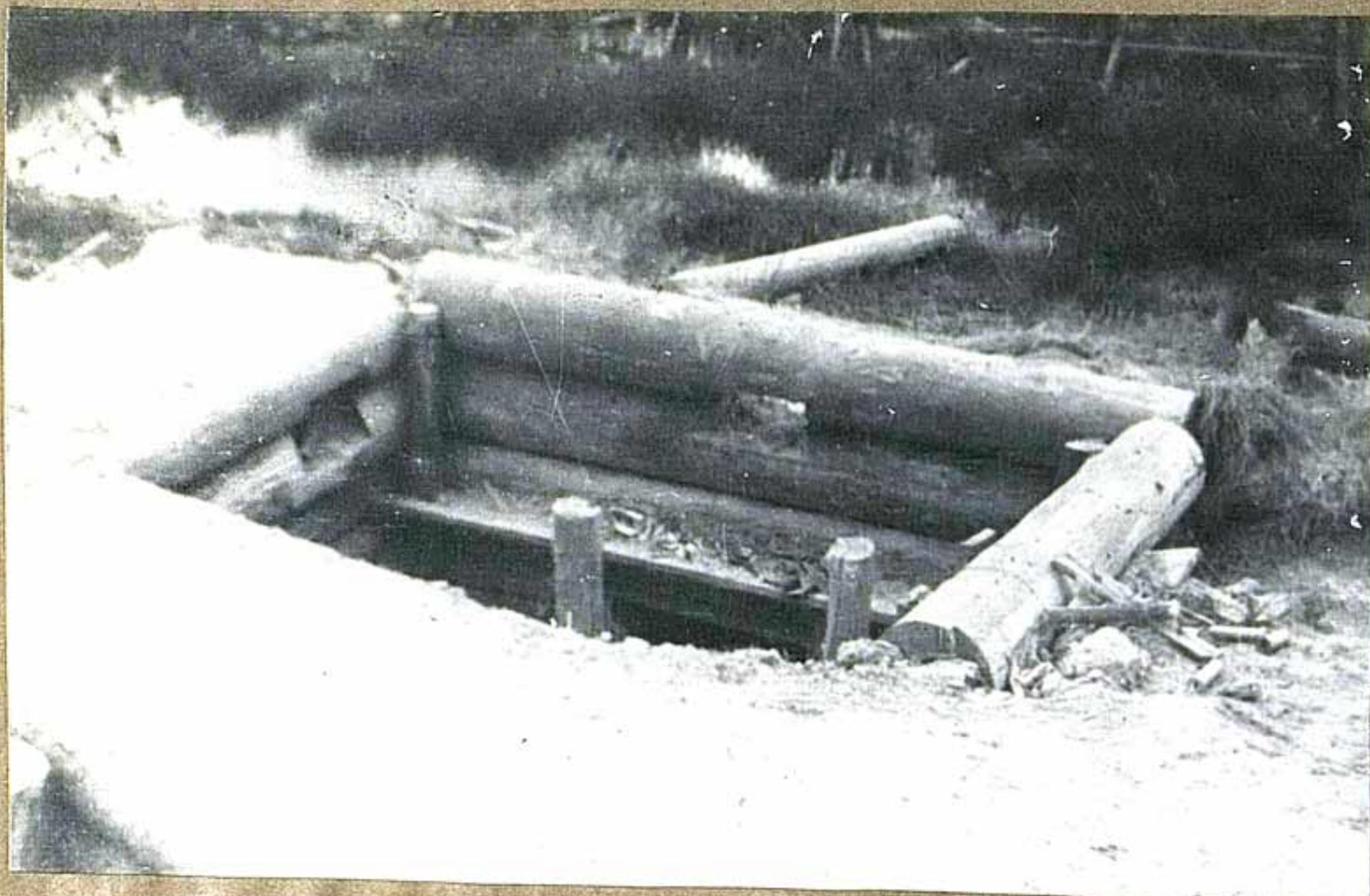

Пулеметно-стрелковая ячейка.

Стрелковая ячейка.





Дерево-земляной забор. Вид с самолета.

Насыпная траншея на болоте.



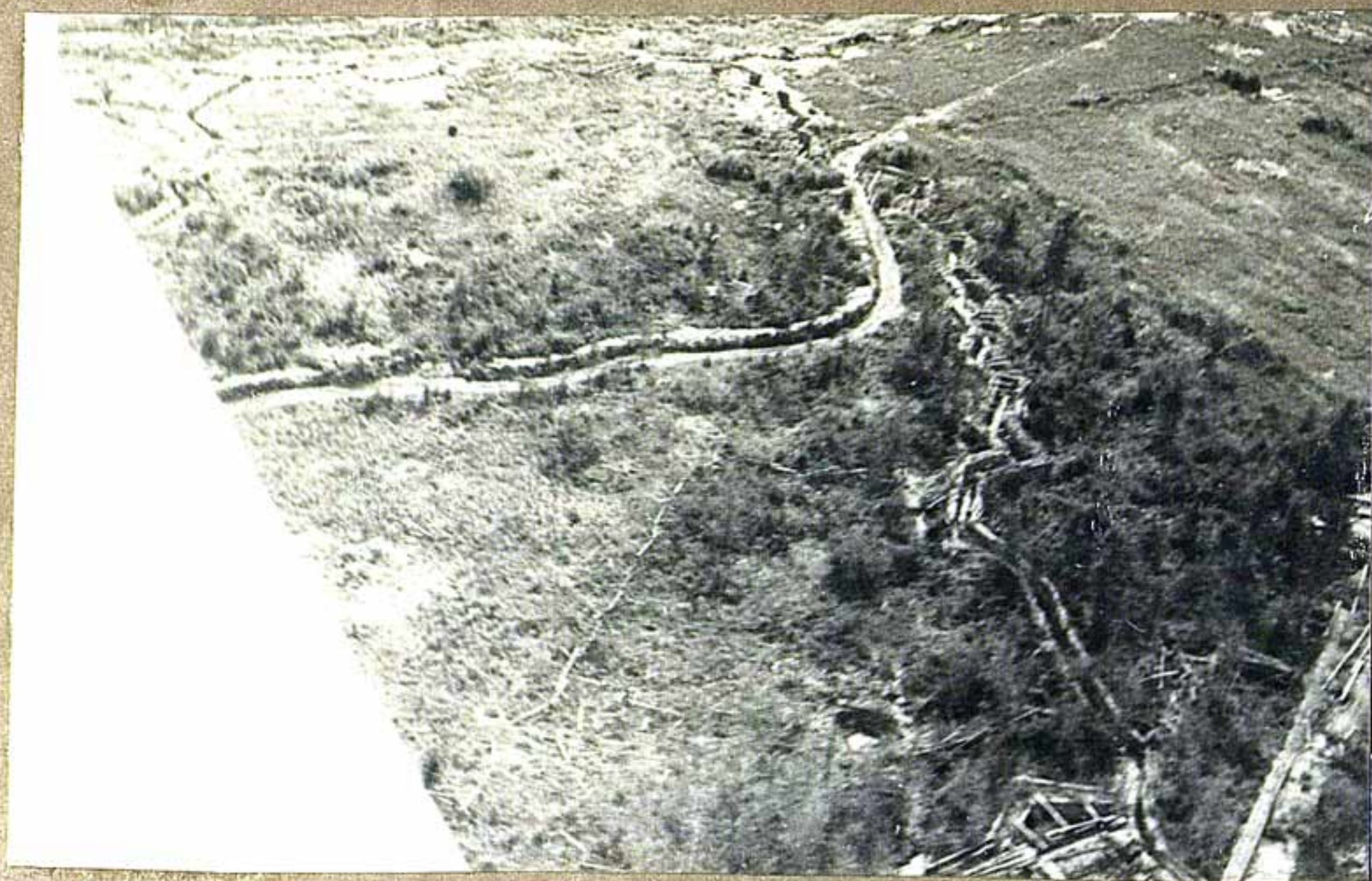

Насыпная траншея. Вид с самолета.

Дерево-земляное укрытие.





Траншея. Стрелковая ячейка.

Дерево-земляной забор. Вид с самолета.

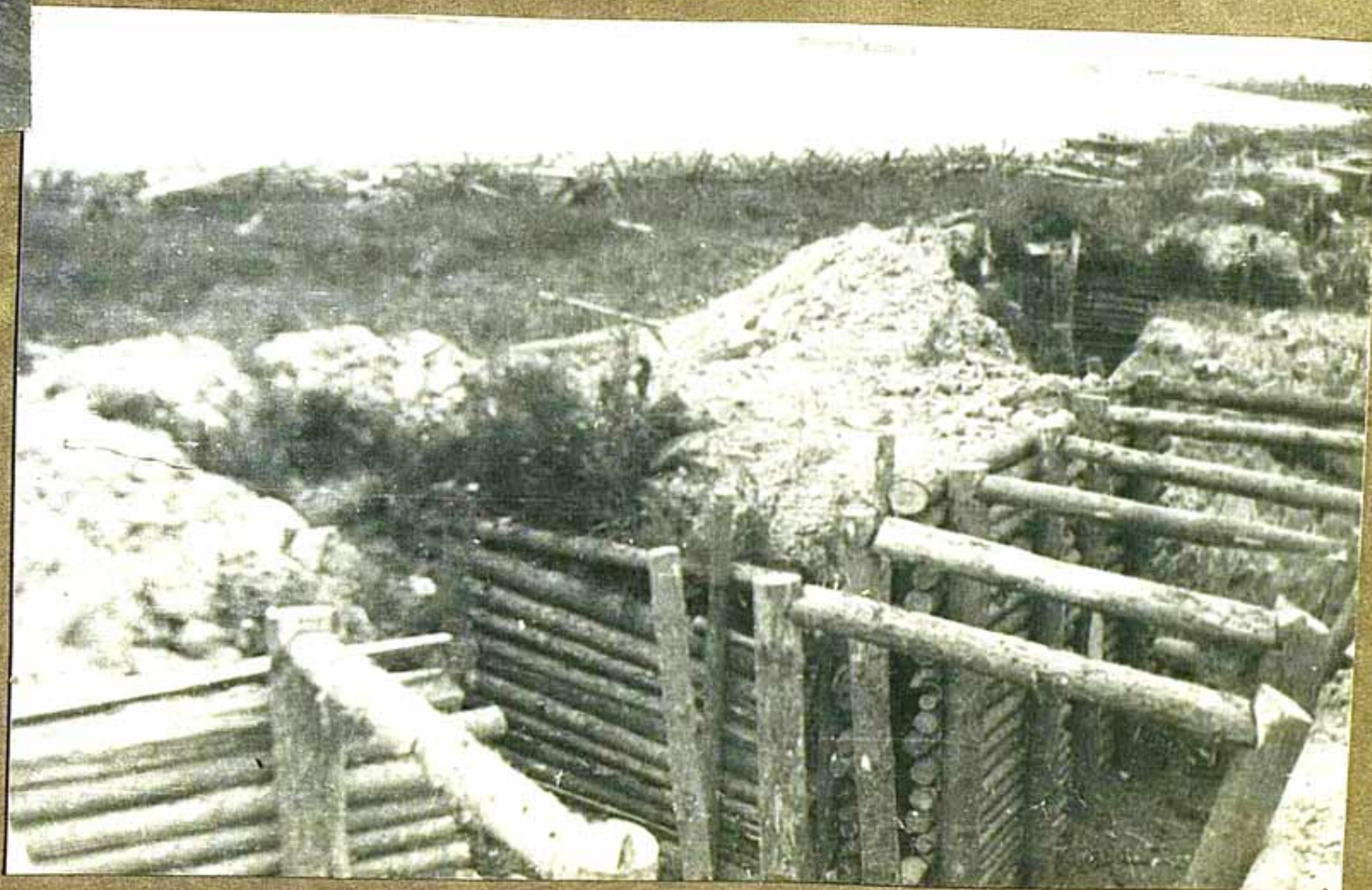

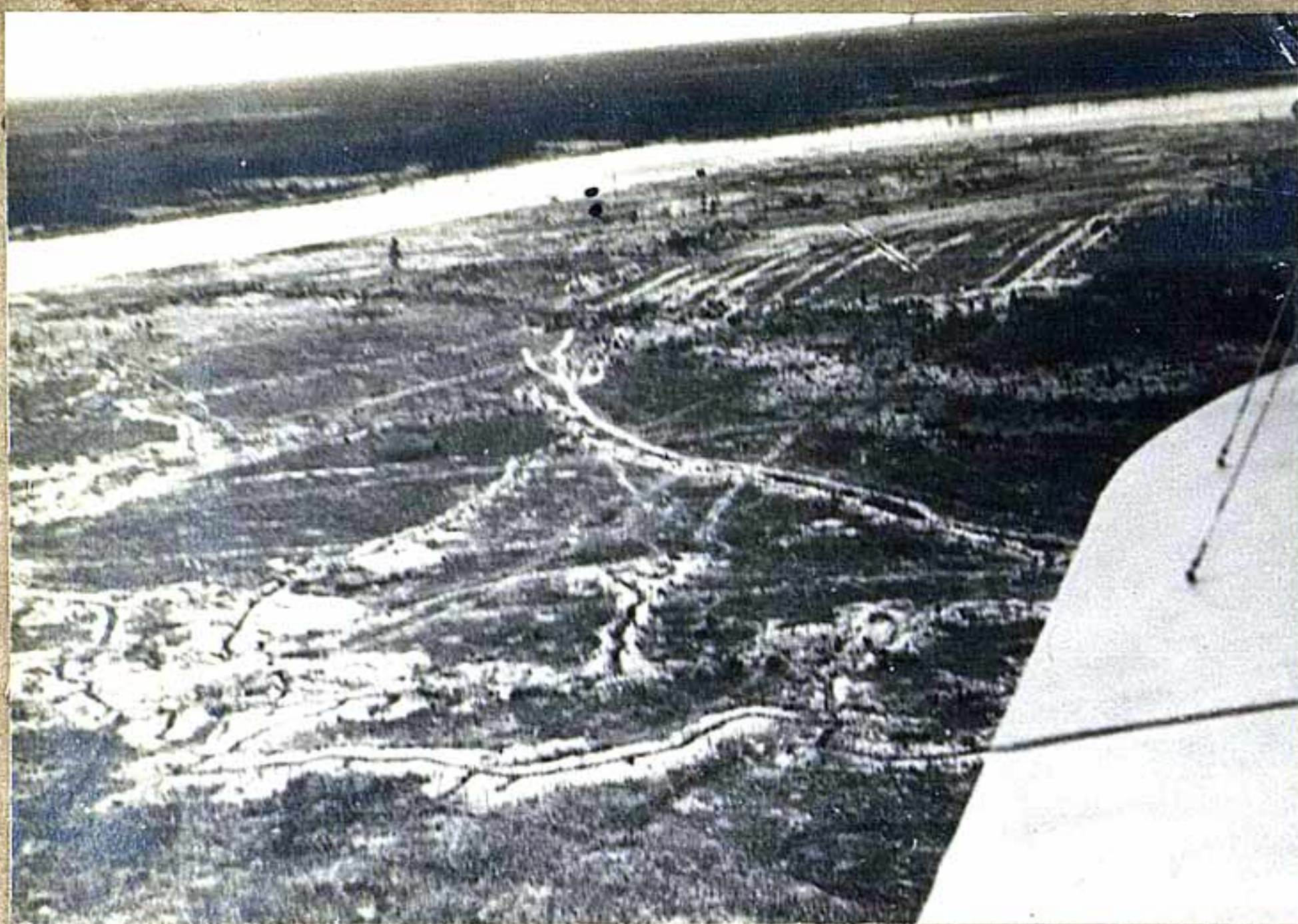

Система траншей. Вид с самолета.

Пулеметно-стрелковая ячейка.





Поле боя.

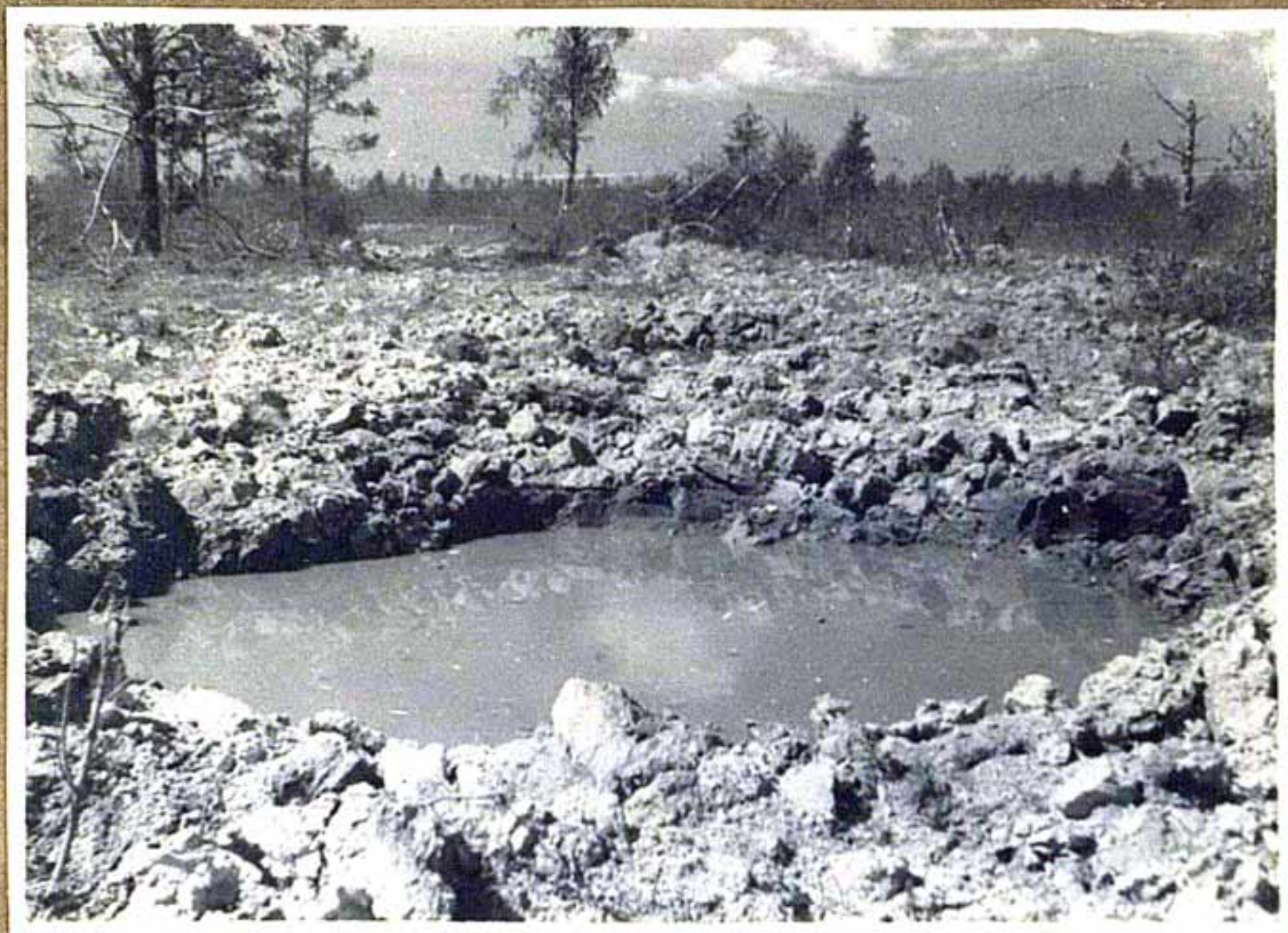

Поле боя.





Поле боя.

Разрушенный забор.





Сожженный ДЗОТ.

ДЗОТ, разрушенный нашей артиллерией.





Разрушенное укрытие нашей артиллерии.



Сожженое укрытие нашей артиллерии.



Броне-коліак.





Орудие, брошенное финнами при отступлении.

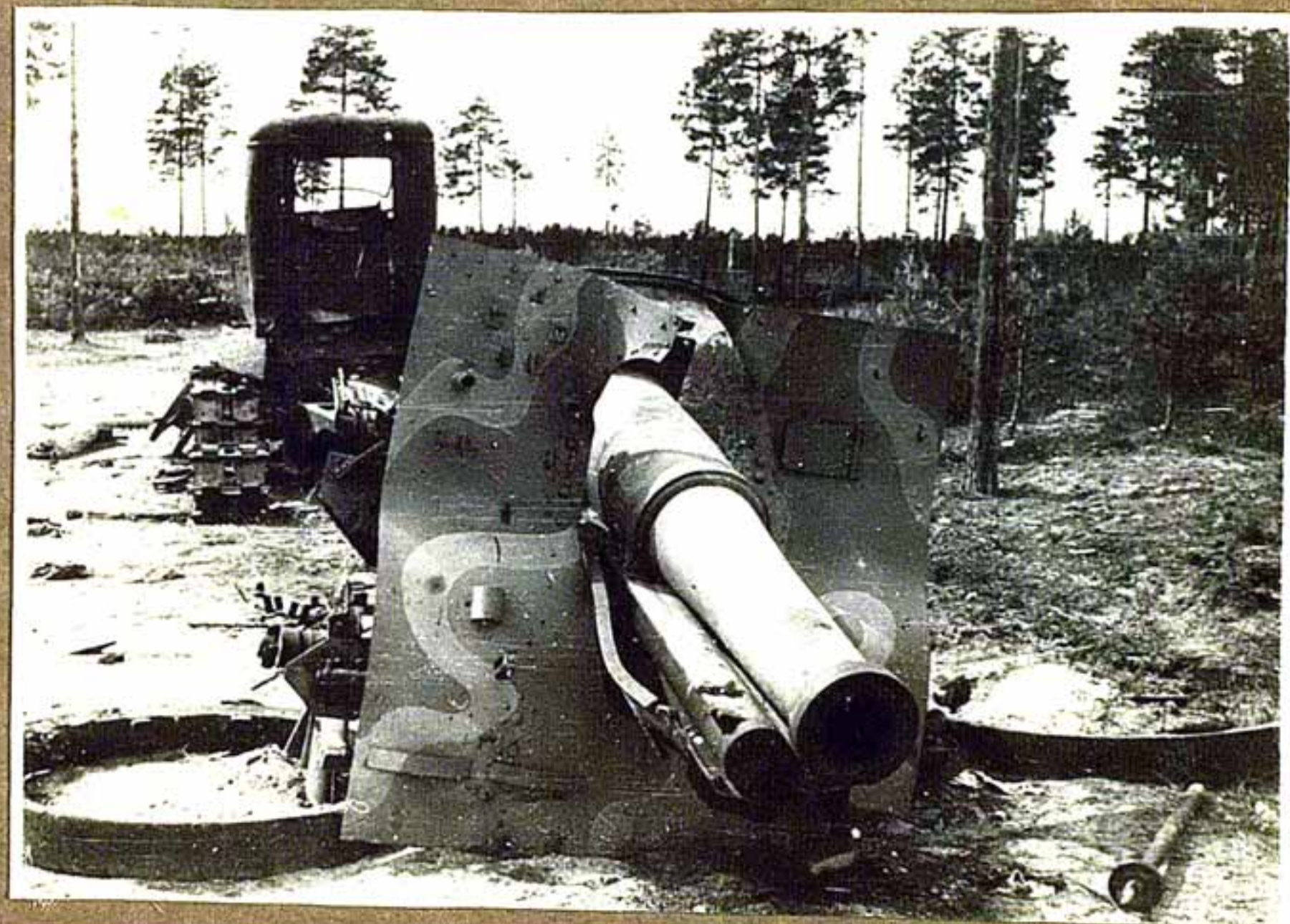

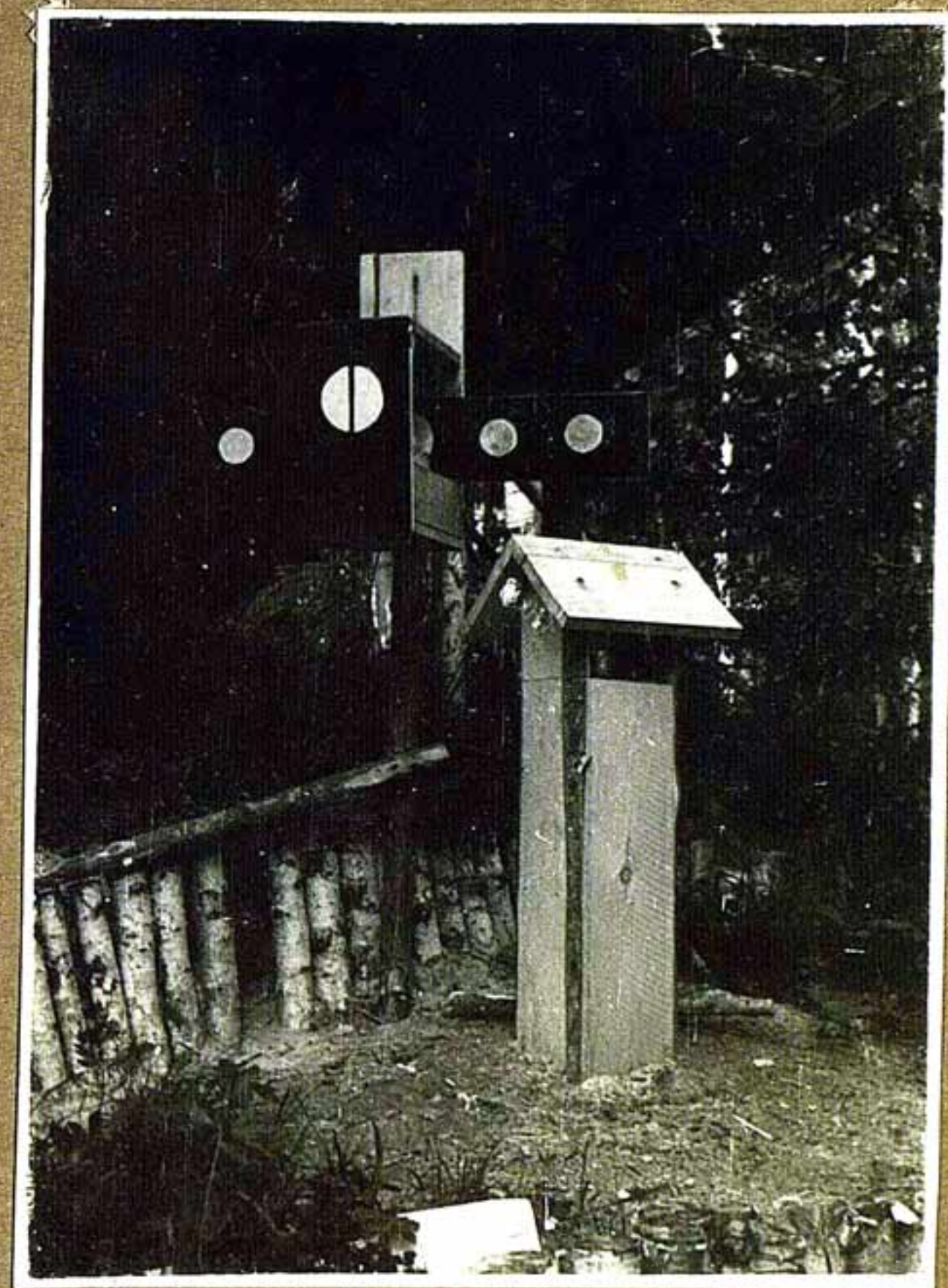

Прибор с световой сигнализацией.



КП полка.

Промежуточные
рубрики.

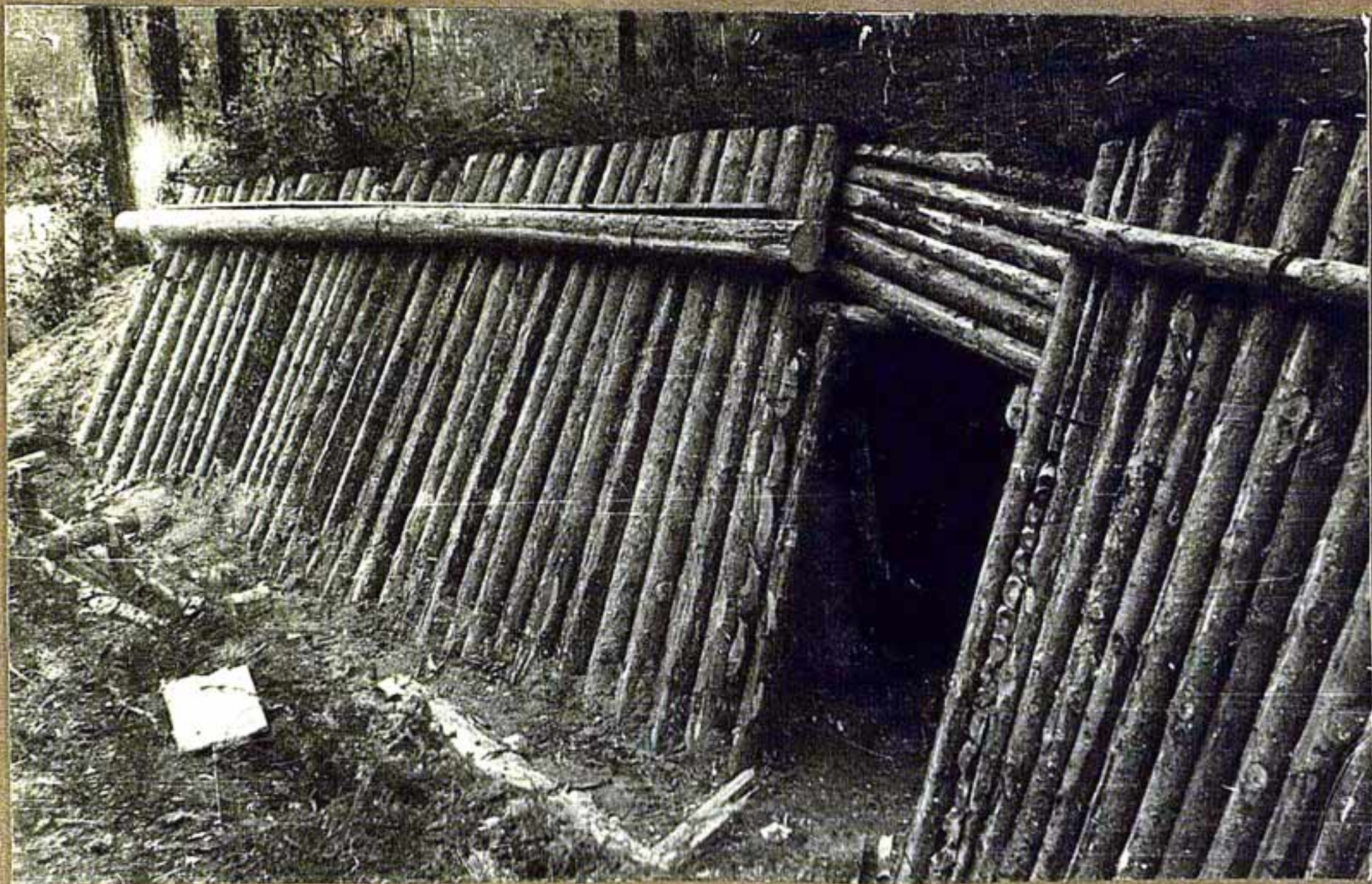

Контрэскарп с укрытием.

Полоса гранитных надолб.





Полоса гранитных надолб.

Дерево-каменные надолбы на дороге.

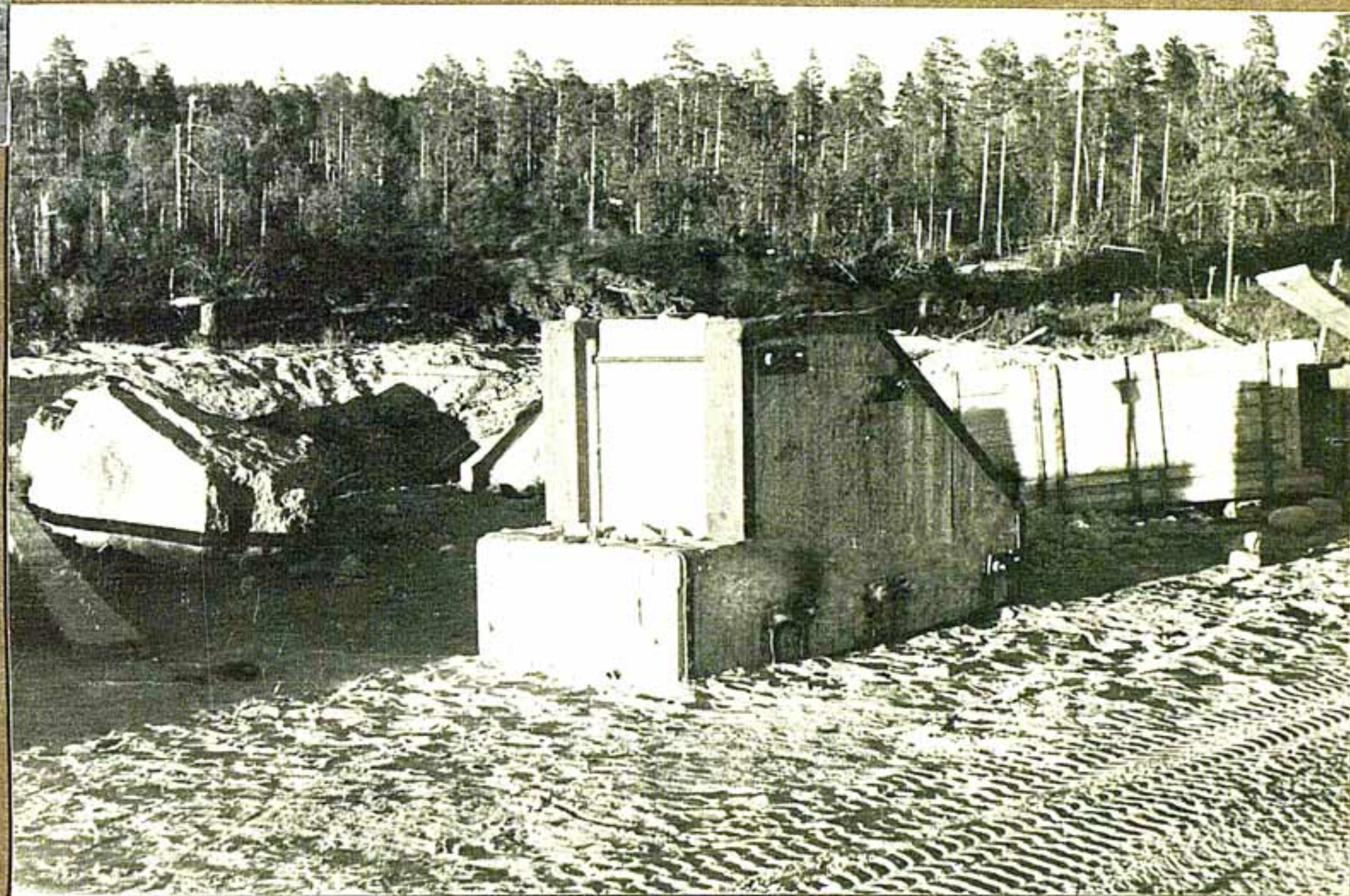



Ход сообщения.



Открытая пулеметная ячейка.

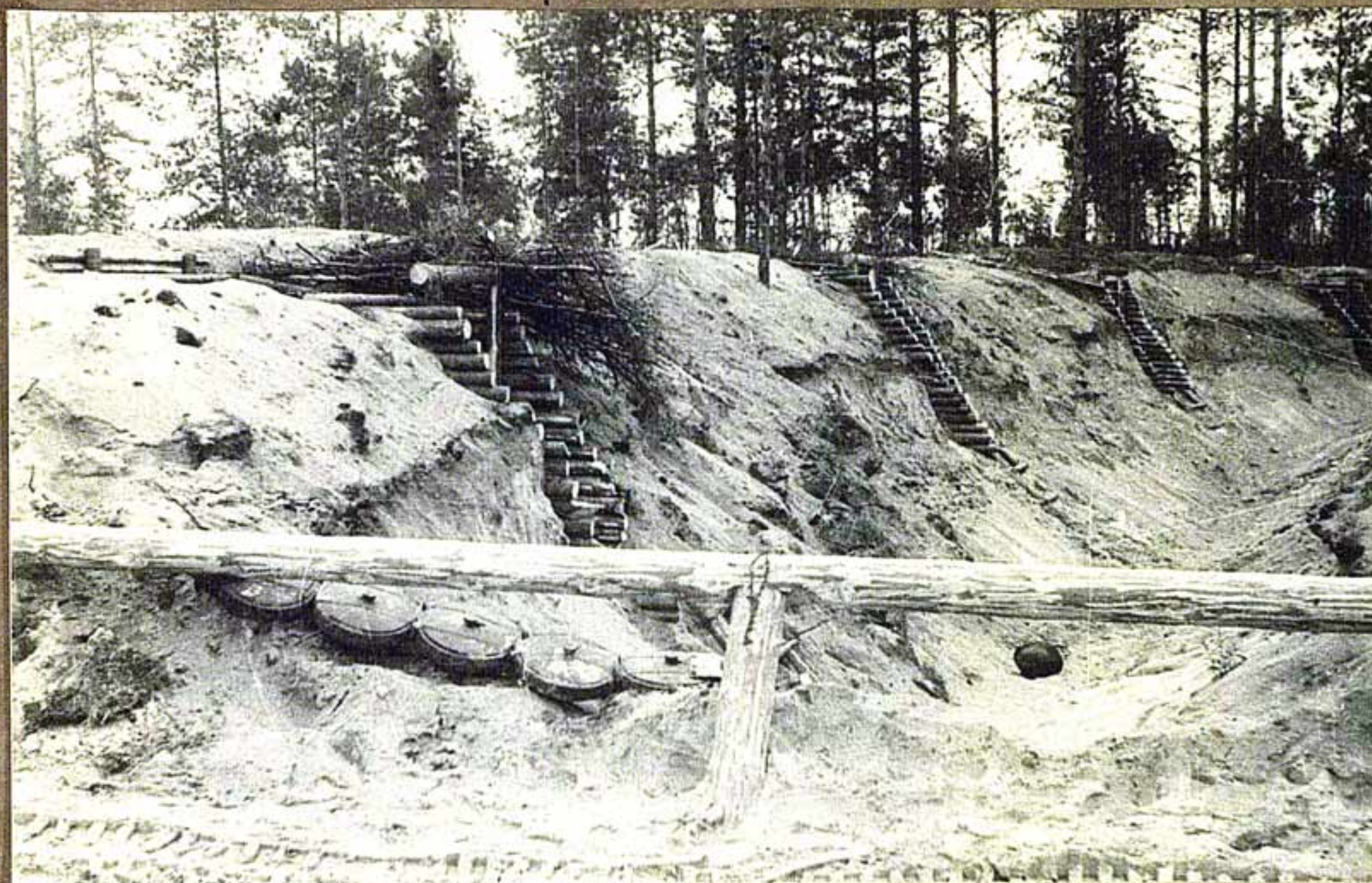

Противотанковый ров с стрелковыми
ячейками.

Стрелковая ячейка в противотанковом
рве.





Живой дом, приспособленный
финнами для обороны.

Орудие, брошенное финнами
при отступлении.





Рогатки.

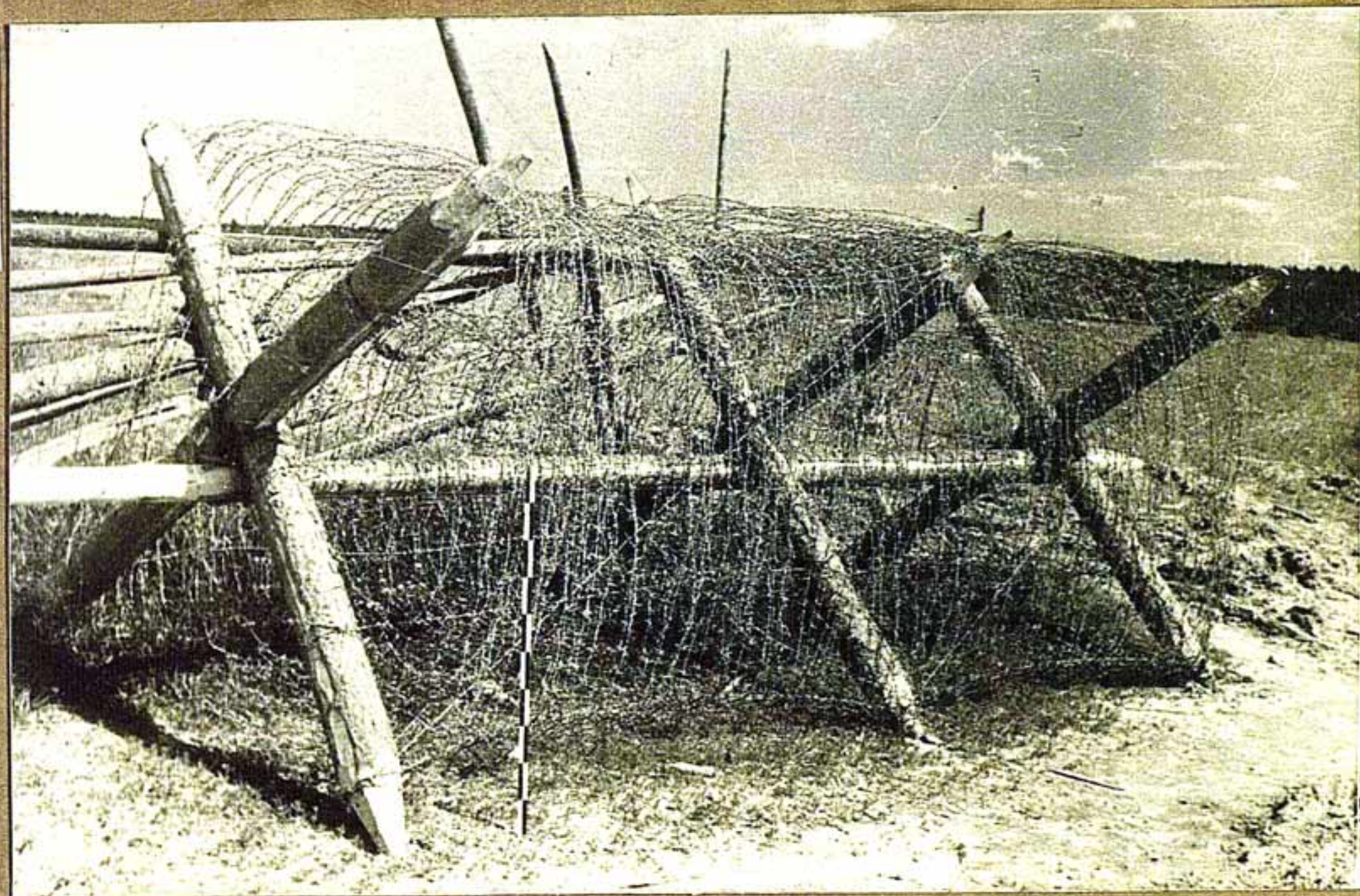

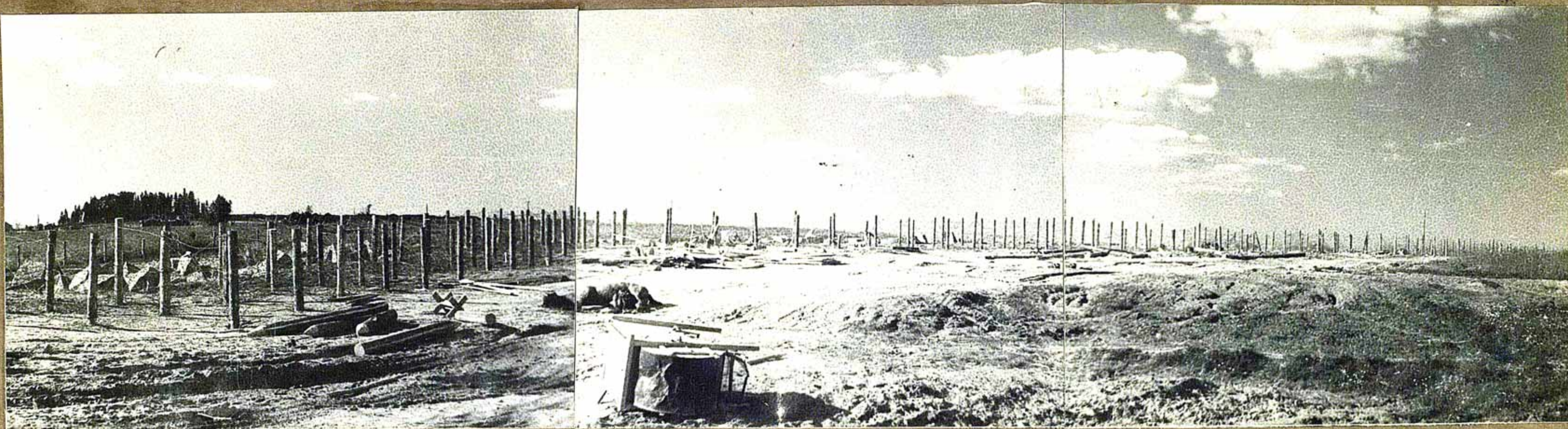

Общий вид на укрепленный узел
финнов САМБАТУКСА со стороны
наступающих.



Траншея в КАРЕЛЬСКАЯ.
Вид с самолета.





Полоса железобетонных и гранитных
надолб.

Разрушенный мост через полосу надолб.



Алонецкий УТ.

Узел сопротивления
Самбатукса.



Вид на укрепленный узел обороны финнов
САМБАТУККА с самолета.



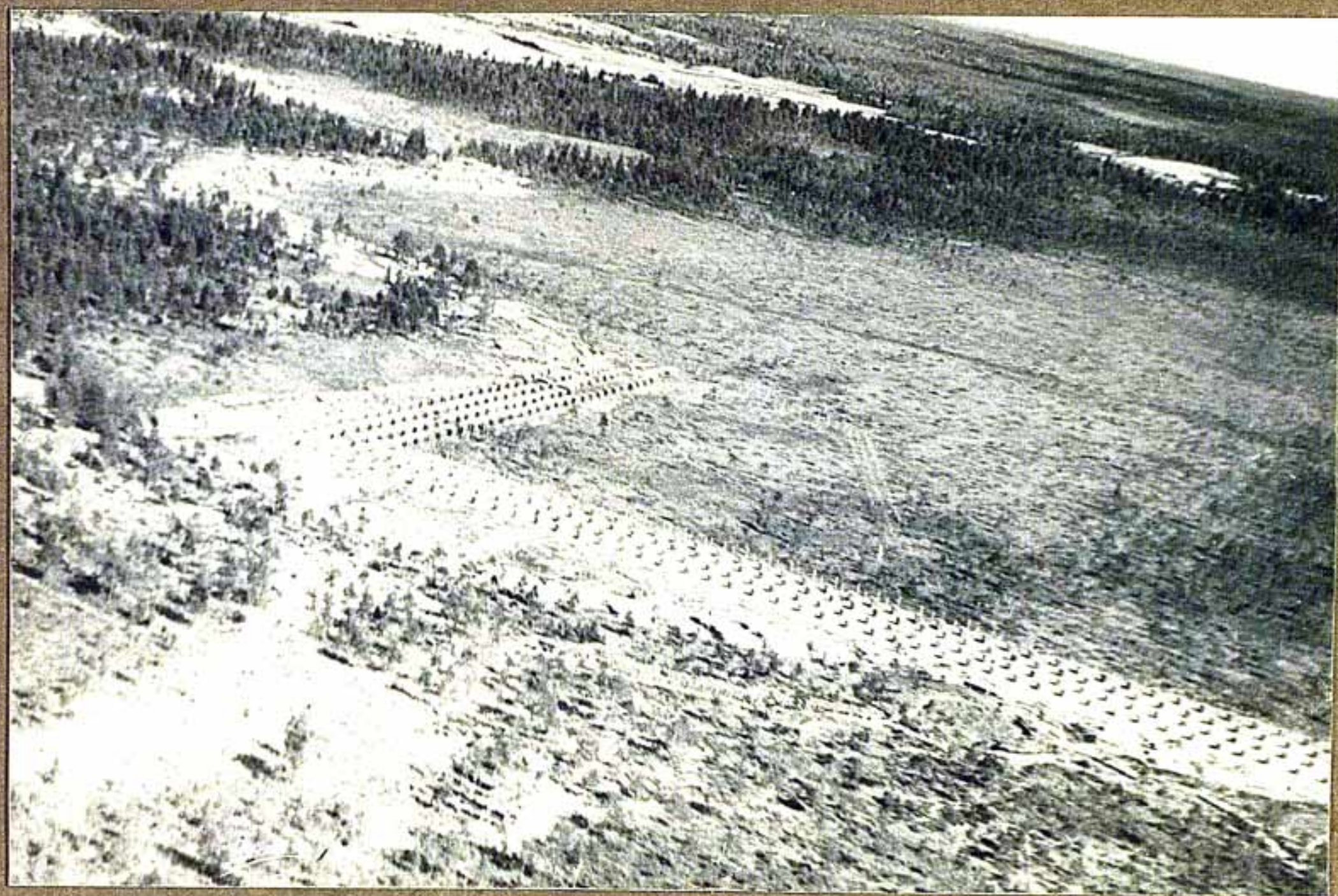

Вид на укрепленный узел обороны финнов
САМБАТУКСА с самолета.



Полоса надолб из кустов свай и контр-
эскарп. На переднем плане железобетонная
ОТ, с вращающимся колпаком.
Вид со стороны обороняющегося.



Полосы жел.бетонных надолб.





Пулеметный ДОТ.

Железо-бетонный КП.

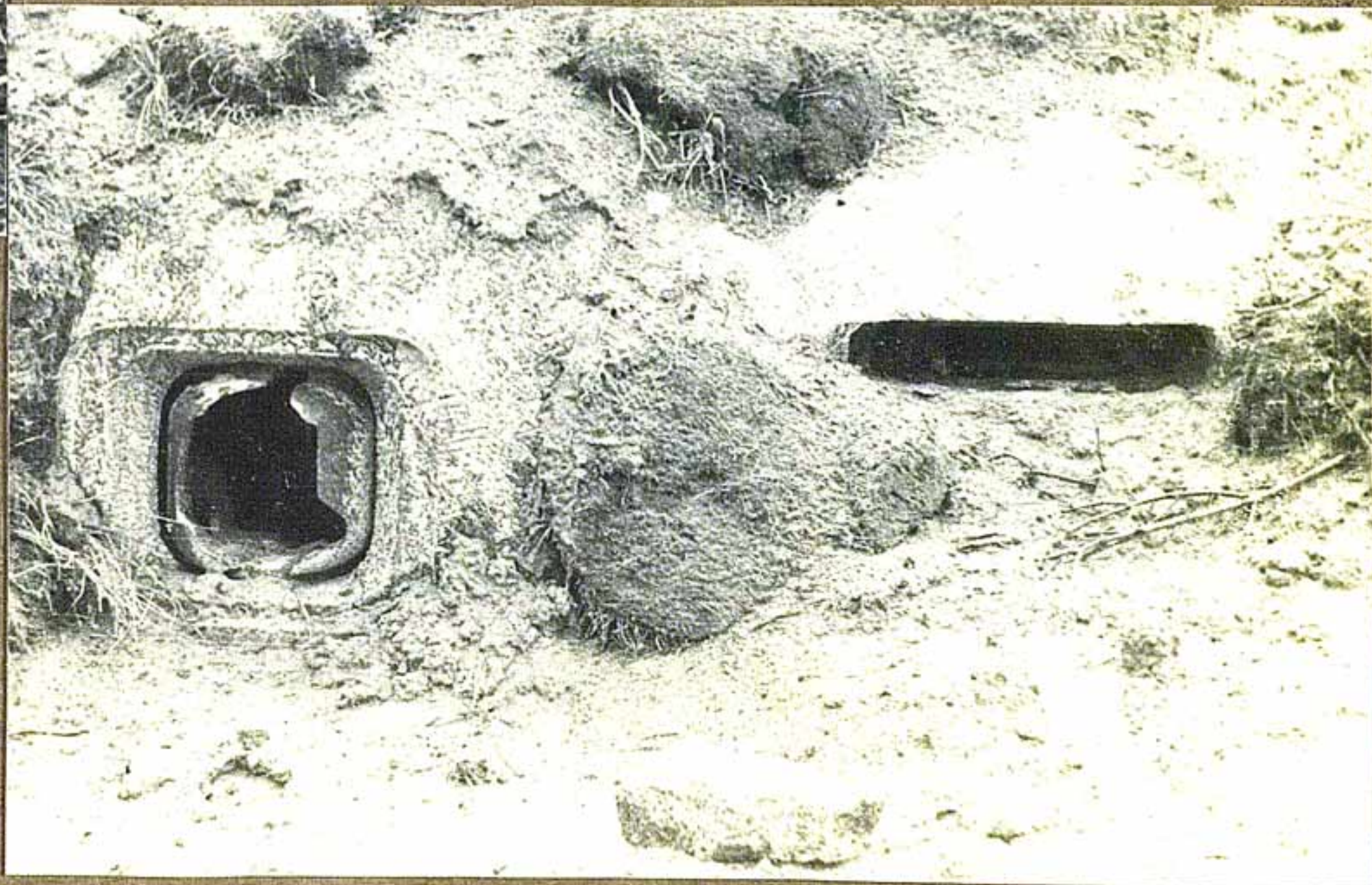

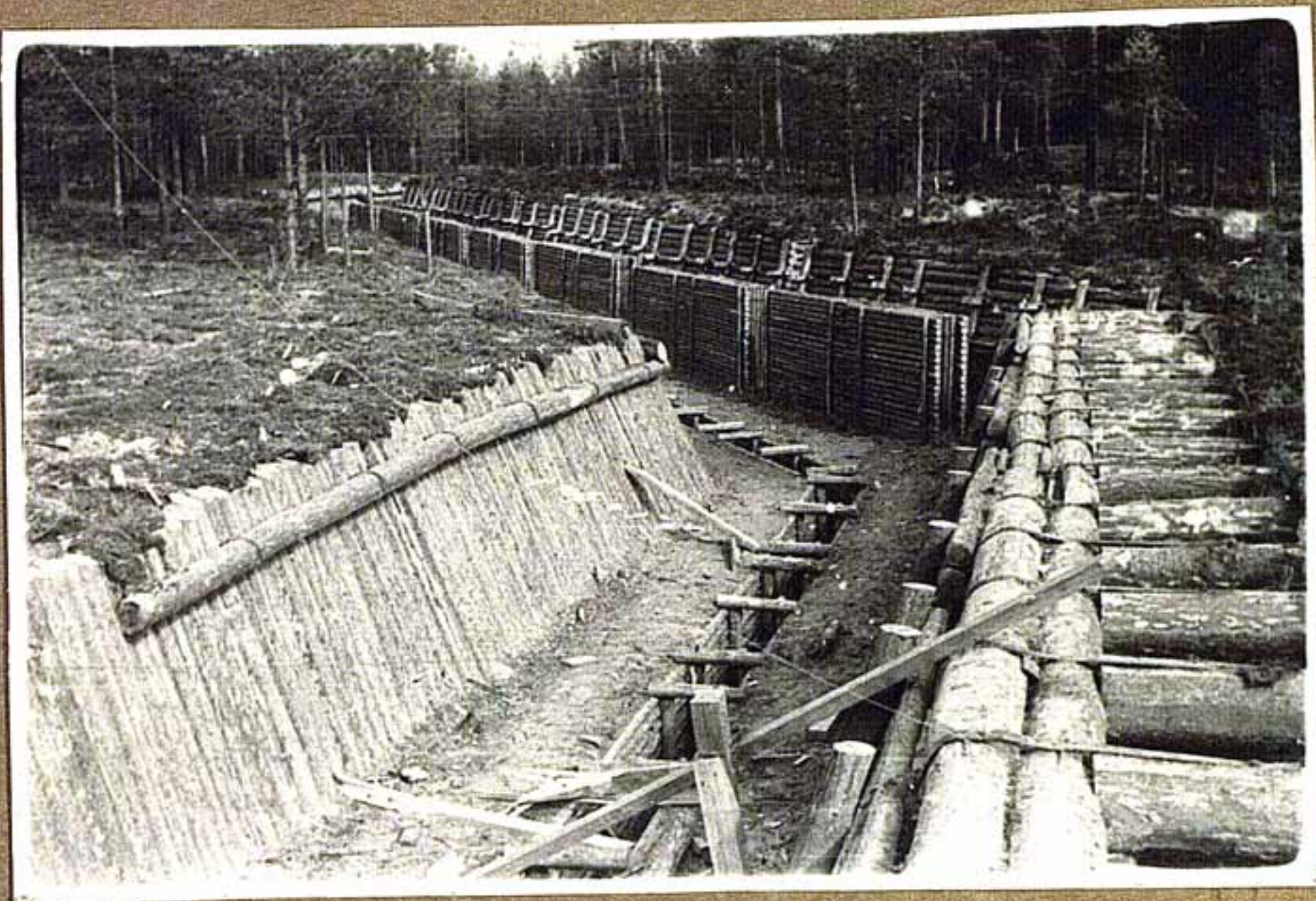

Противотанковый ров с траншеей.



Траншея противотанкового рва.



Замаскированная траншея.

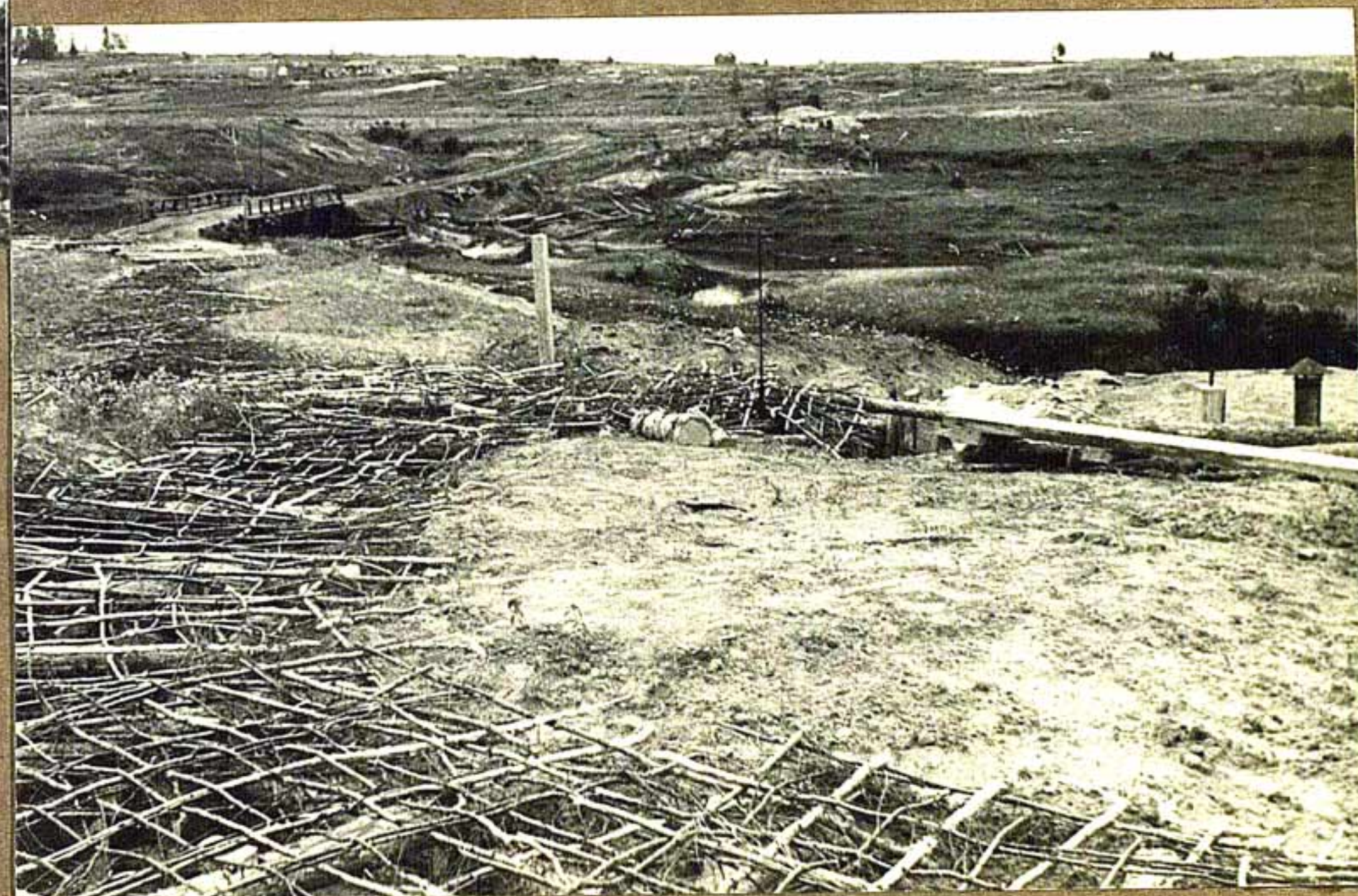

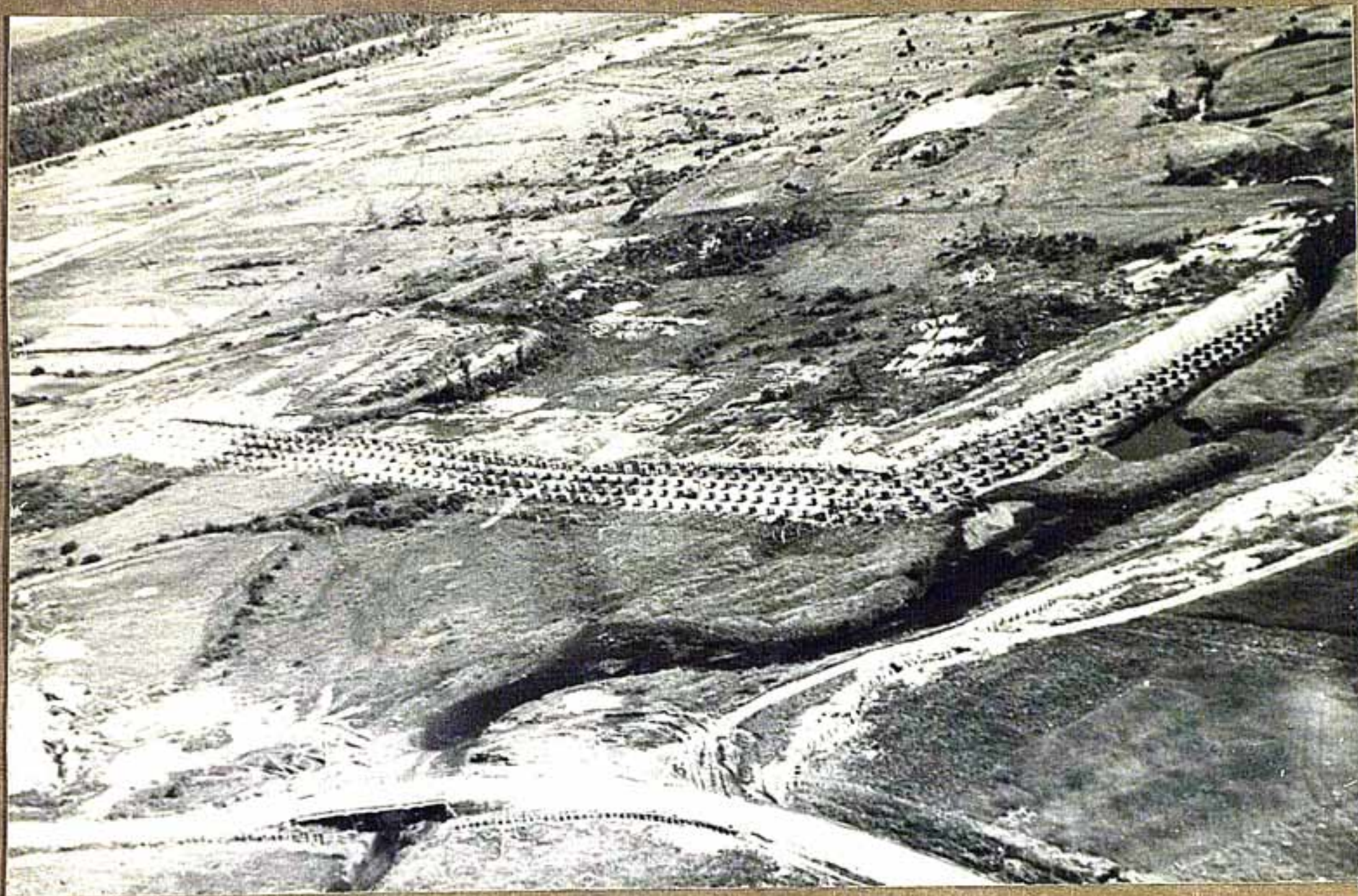

Полоса надолб в районе САМБАТУКСА.
Вид с самолета.



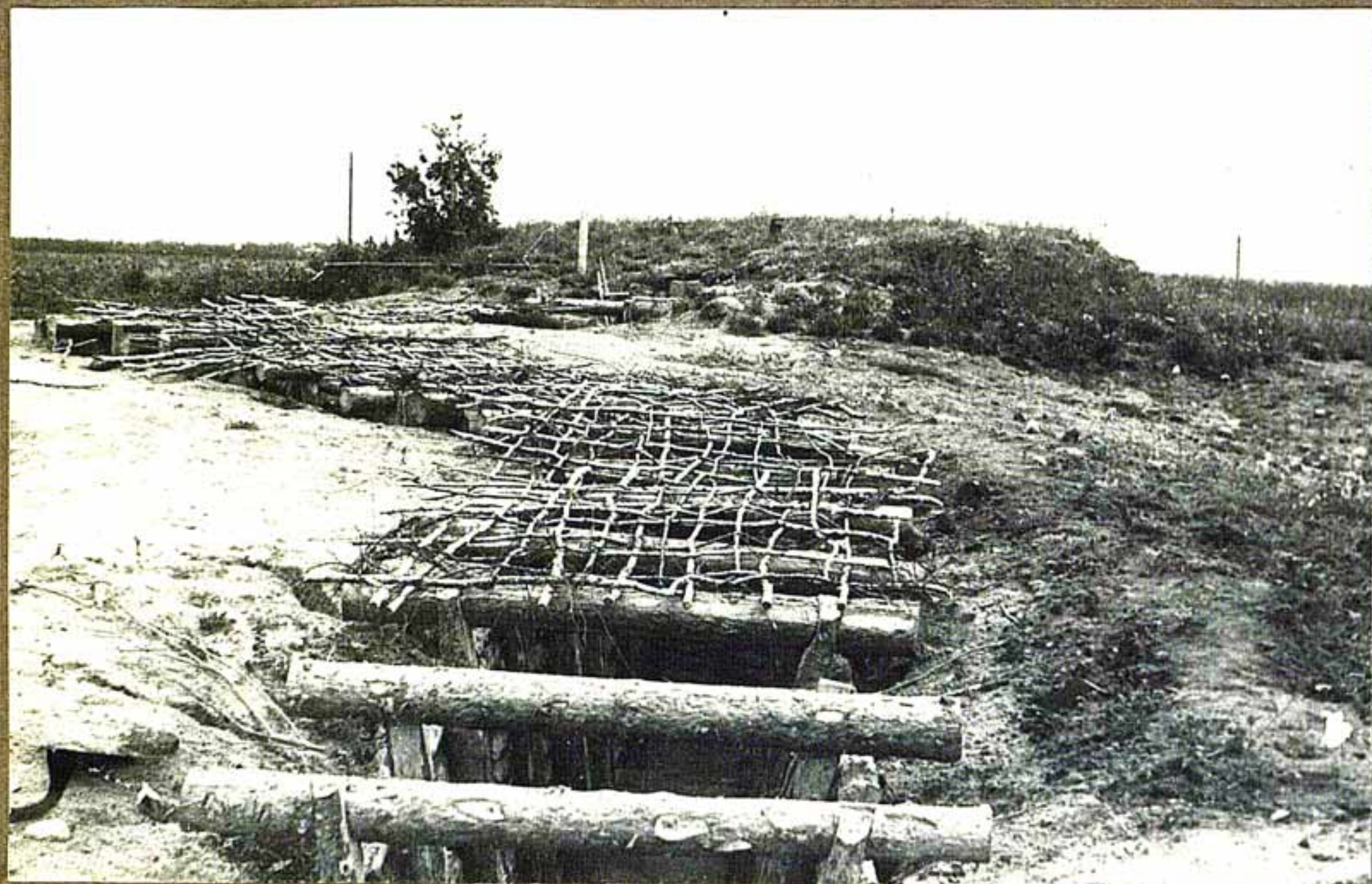

Стрелковая ячейка.

Ход сообщения идущий на НП.



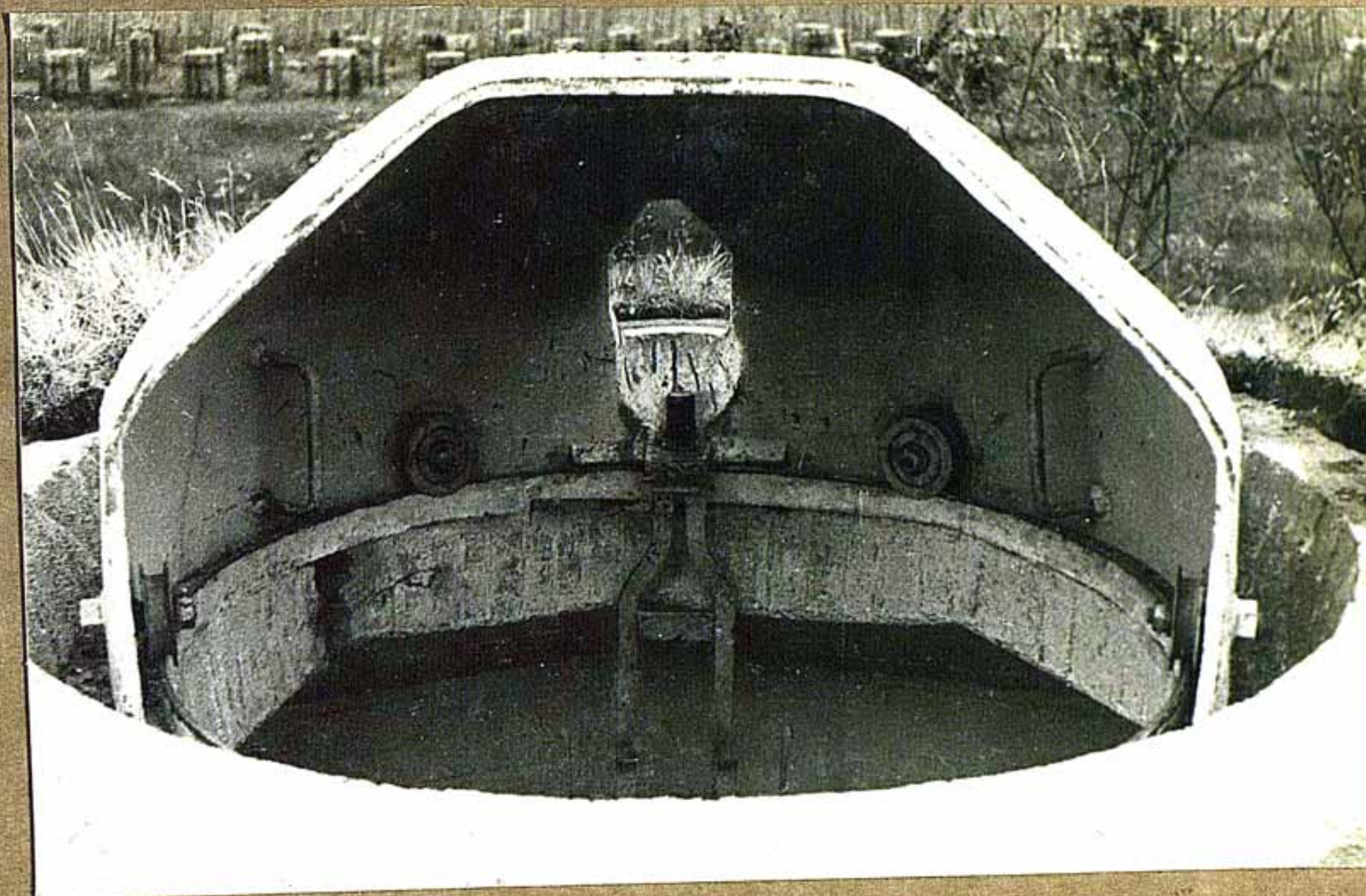

Железо-бетонная пулеметная ОТ, с вращающимся
стальным кошаком.

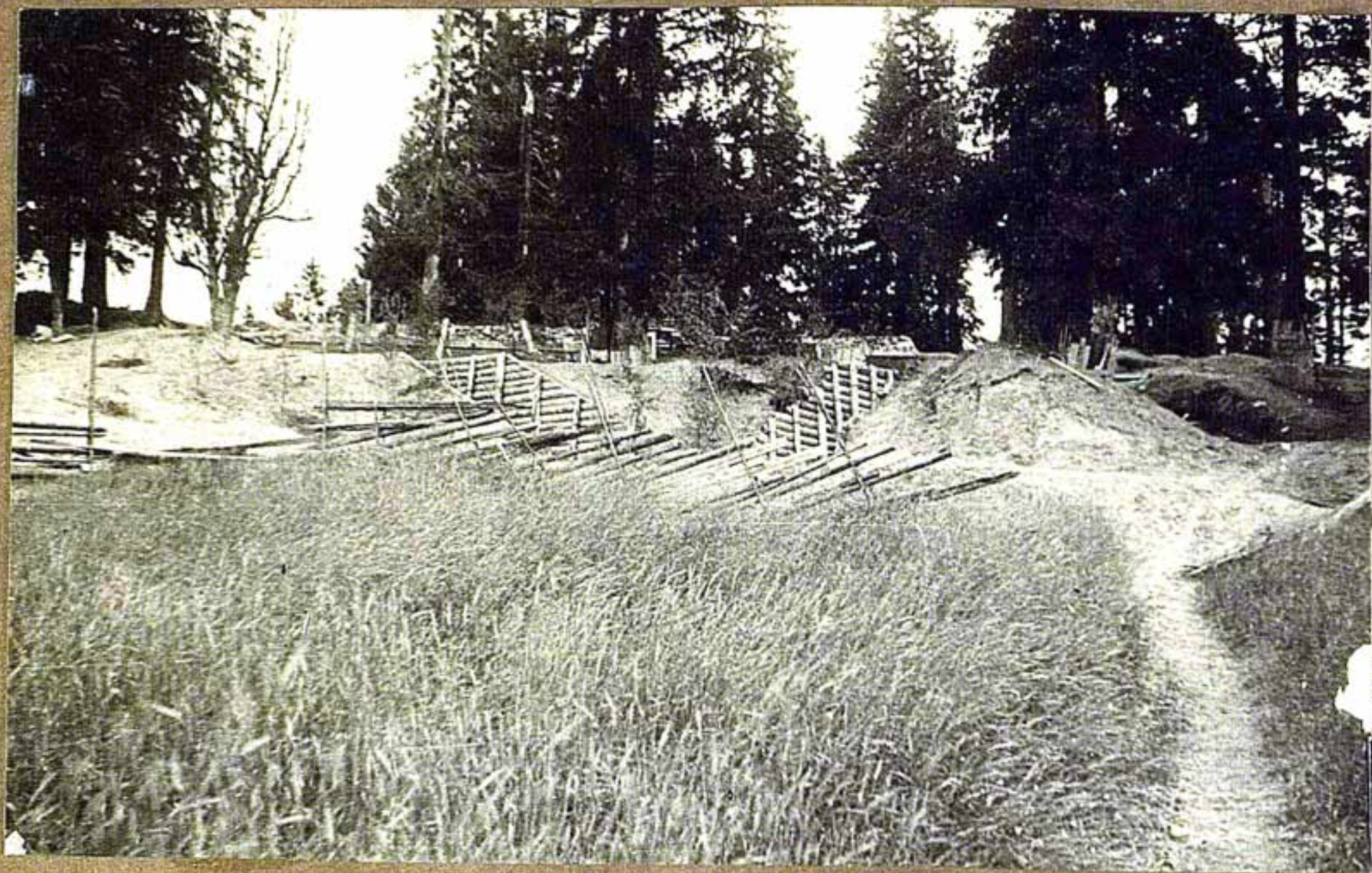

Железо-бетонный командный пункт.



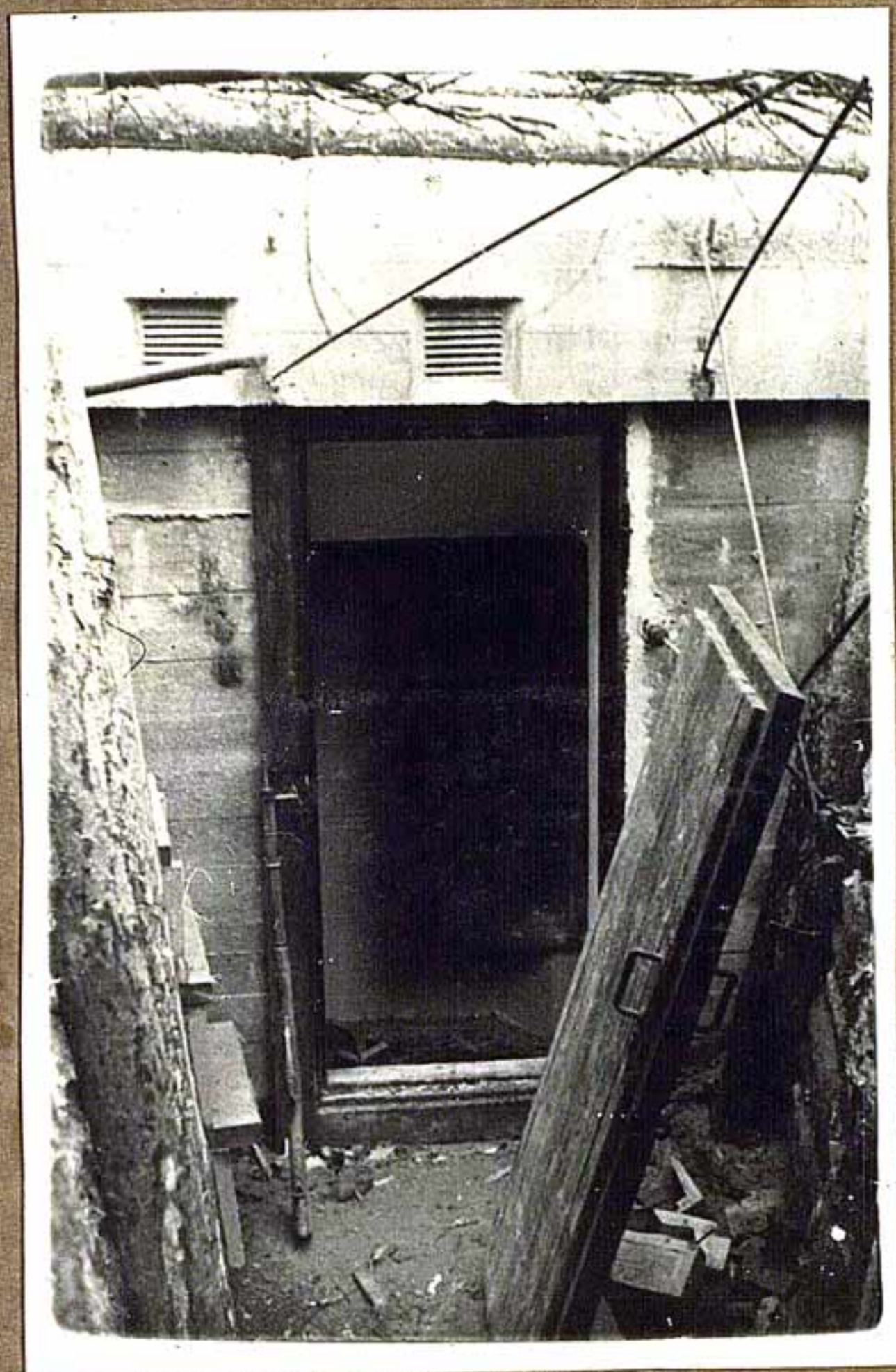

Вход в ДОТ.

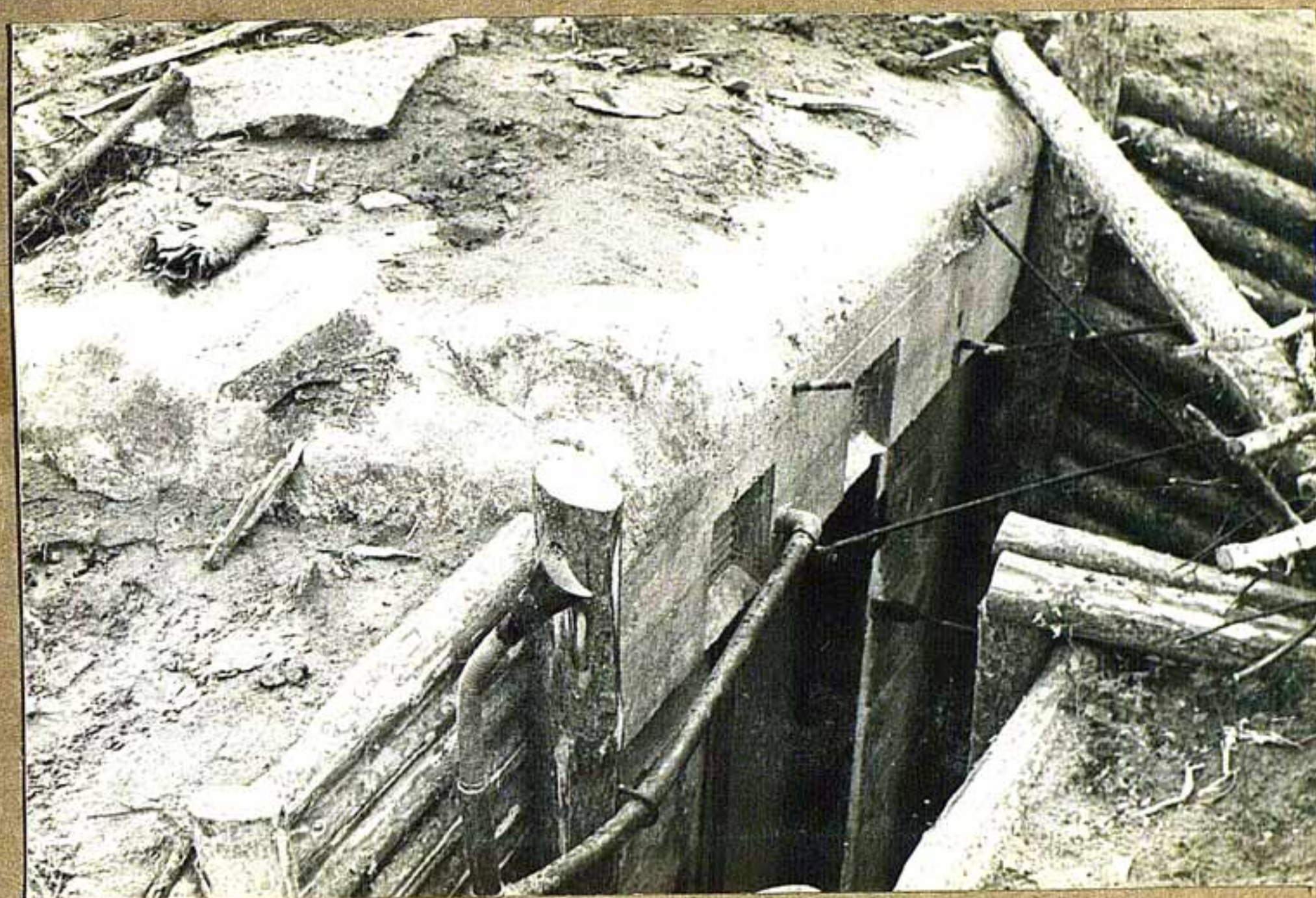

Вход в КП и переговорная труба.



Крытый вход в КП.

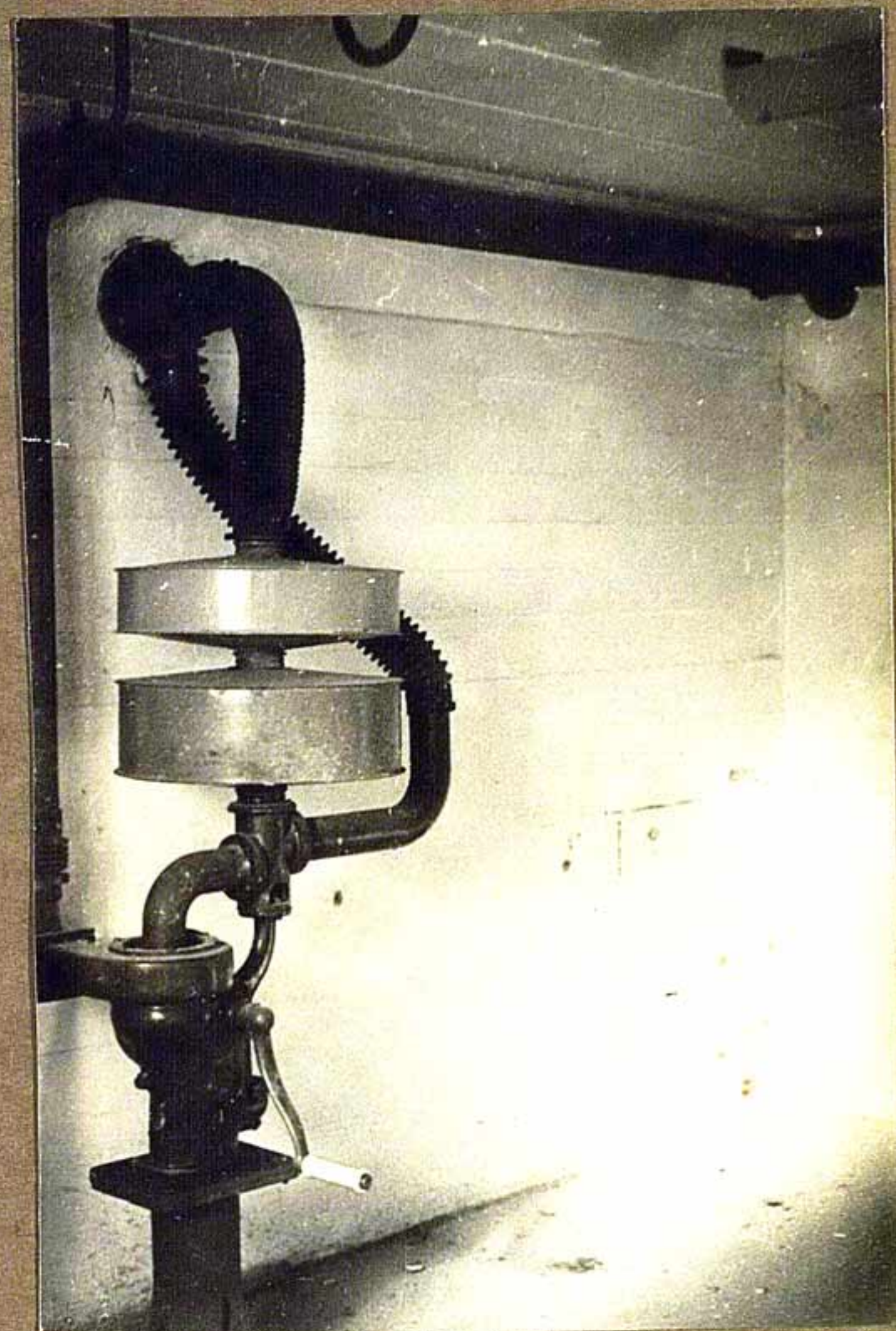

Воздухоочистительная установка в КП.



Железо-бетонный наблюдательный пункт
с броне-колпаком.

Вход в КП.





Мосты через р.МЕГРЕГА, разрушенные
финнами при отступлении.





Два железо-бетонных укрытия обвалованные
гранитными глыбами.

Железо-бетонное укрытие.





Дорога в лесу.

ПТ МИНЫ.





Железо-бетонный командный пункт.

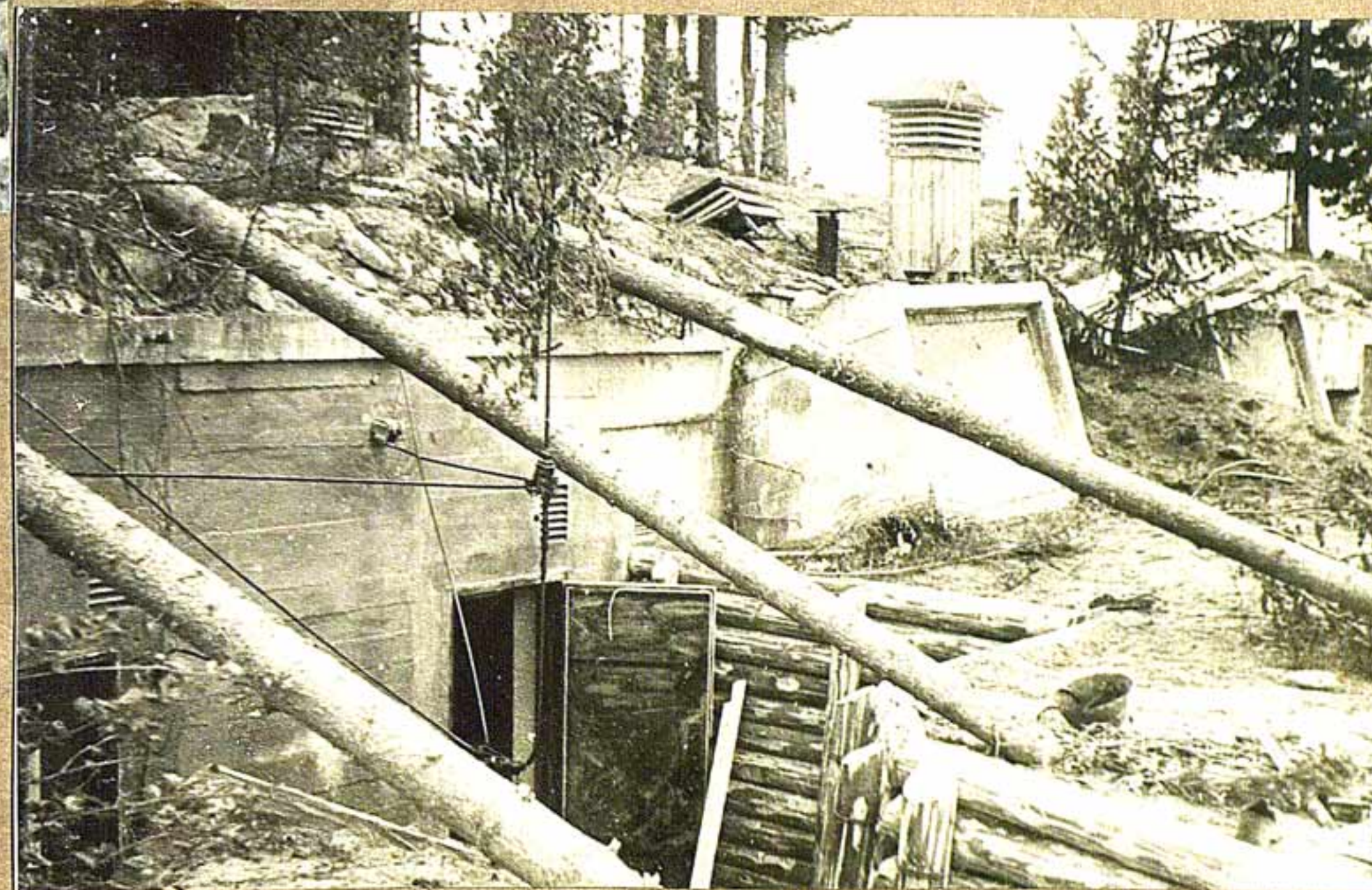



Ж.д. составы финнов, сожженные
нашей авиацией.



листно проверено: 26 листов
 эффекты: а) отсутствуют _____ листы
 _____ листов
 Пропущена н. м. е. а. и _____ листов
 б) Госторается нумерация _____ листов
 в) в деле нет заверш. надписи.
 в деле отсутствуют 101 и 102 у. к. с.
 Начальник "1" хранения "2" отдела
 Поверенный В. И. Абуш
30.3 2

Разрушения.



Мост через р. ОЛОНКУ в гор. ОЛОНЕЦ,
разрушенный финнами при отступ-
лении.





Колодец на дороге для авиабомбы.

Минирование дороги при помощи
ФАБ-50.





Линии связи, разрушенные финнами.

Ж.д. состав финнов, сожженный
нашей авиацией.



25.11.05 ~~11~~

Ср фотографии исполнены
Старшиной И. И. Козьминским.

Июнь - сентябрь 1944г.

К. чек № 00403
22.8.44

ф. 214

АРХИВ МО СССР	
Опись №	1437
Дело №	2172
Исходка №	11613

12140

~~12050~~

Прото-сильбом

Оборонительных сооружений

Финнов

На Онежско-Ладожском перешейке

том II



Генерал Армии т. МЕРЕЦКОВ осматривает
оборонительные сооружения финнов Олонец-
кого укрепленного района.

12

Алонцевский УР

узел сопротивления
Обьса.



Полоса надолб в районе ОБЖА.
/Вид с самолета./



Противотанковый ров.
/Вид с самолета/.

Линия надолб и противотанковый ров.
/Вид с самолета/.

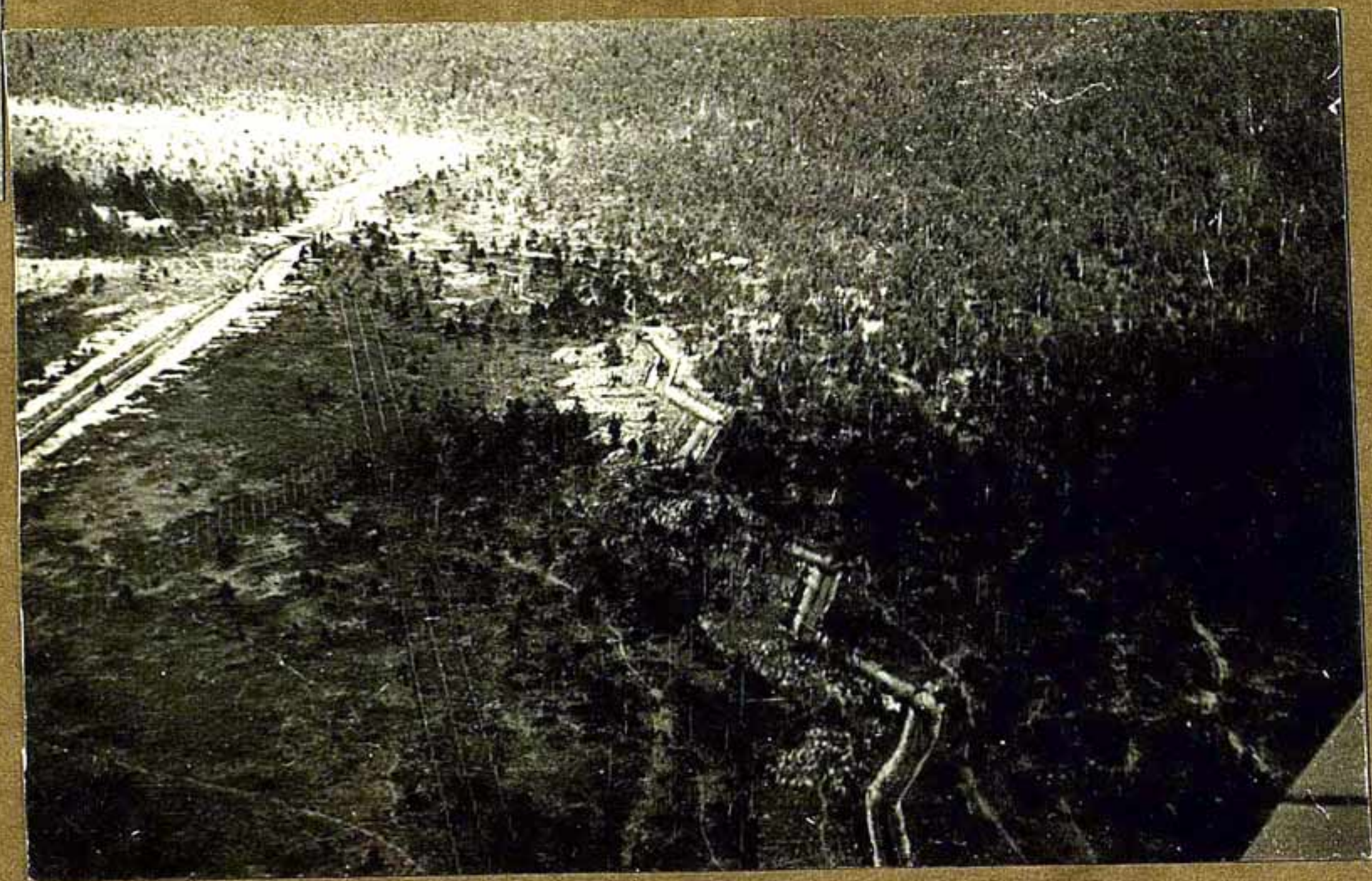



Проволочные заграждения.

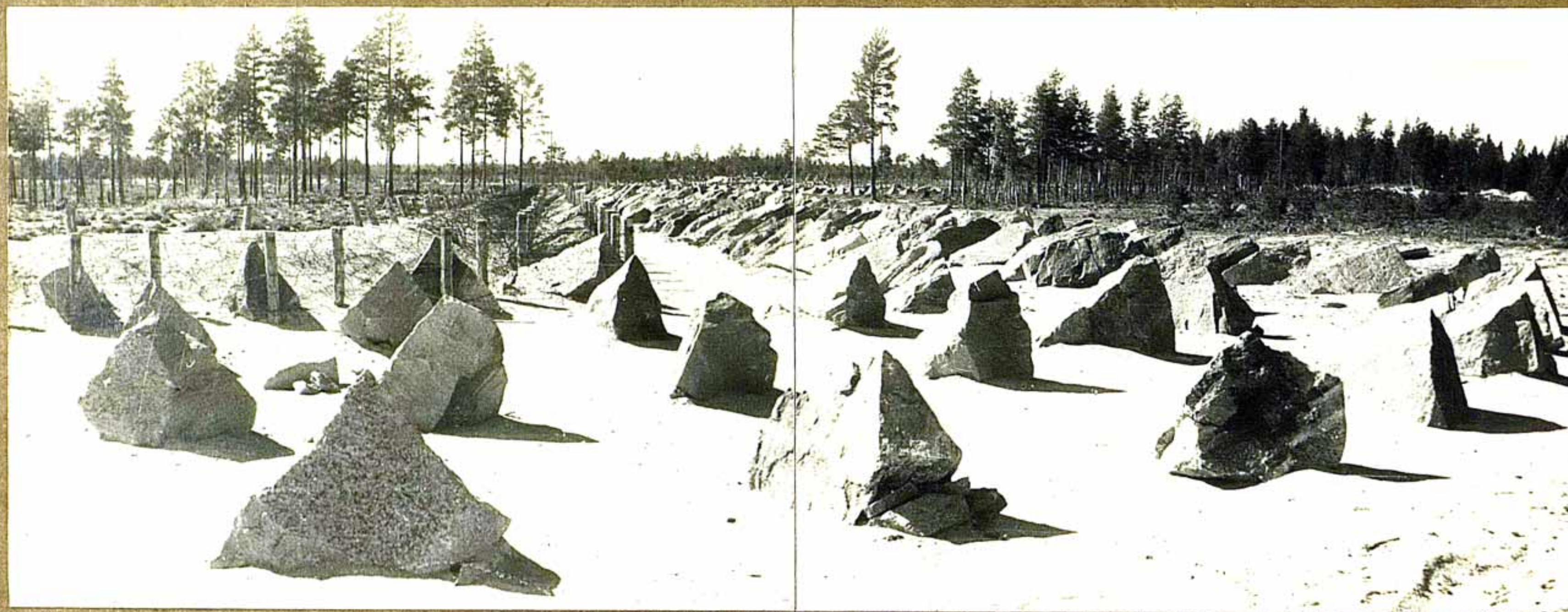

Каменные надолбы.



Каменные надолбы.





Траншея идущая через линию надолб.

Каменные надолбы в проволоке.





Каменные надолбы в проволочном заграждении.
/Вид со стороны наступающих войск/.



Полоса надолб из кустов свай.
/Вид со стороны наступающего/.



Полоса надолб. /Вид со стороны обороняющегося/.

Надолбы из кустов свай.





Каменные надолбы на Ладожском озере.



Деревянные надолбы на берегу Ладожского
озера.





Деревянные надолбы из кустов свай, ступенчатые.





Пулеметный ДОТ.

Стальной колпак.





Открытая стрелковая ячейка.

Вид на полосу надолб из пулеметного ДОТ.





Траншея с противоосколочным перекрытием.

Траншея.





Ход сообщения. Одежда из хвороста.



Открытая пулеметная ячейка.



Открытая пулеметная ячейка.



Укрытие для пулеметного расчета.



Дерево-земляное укрытие.

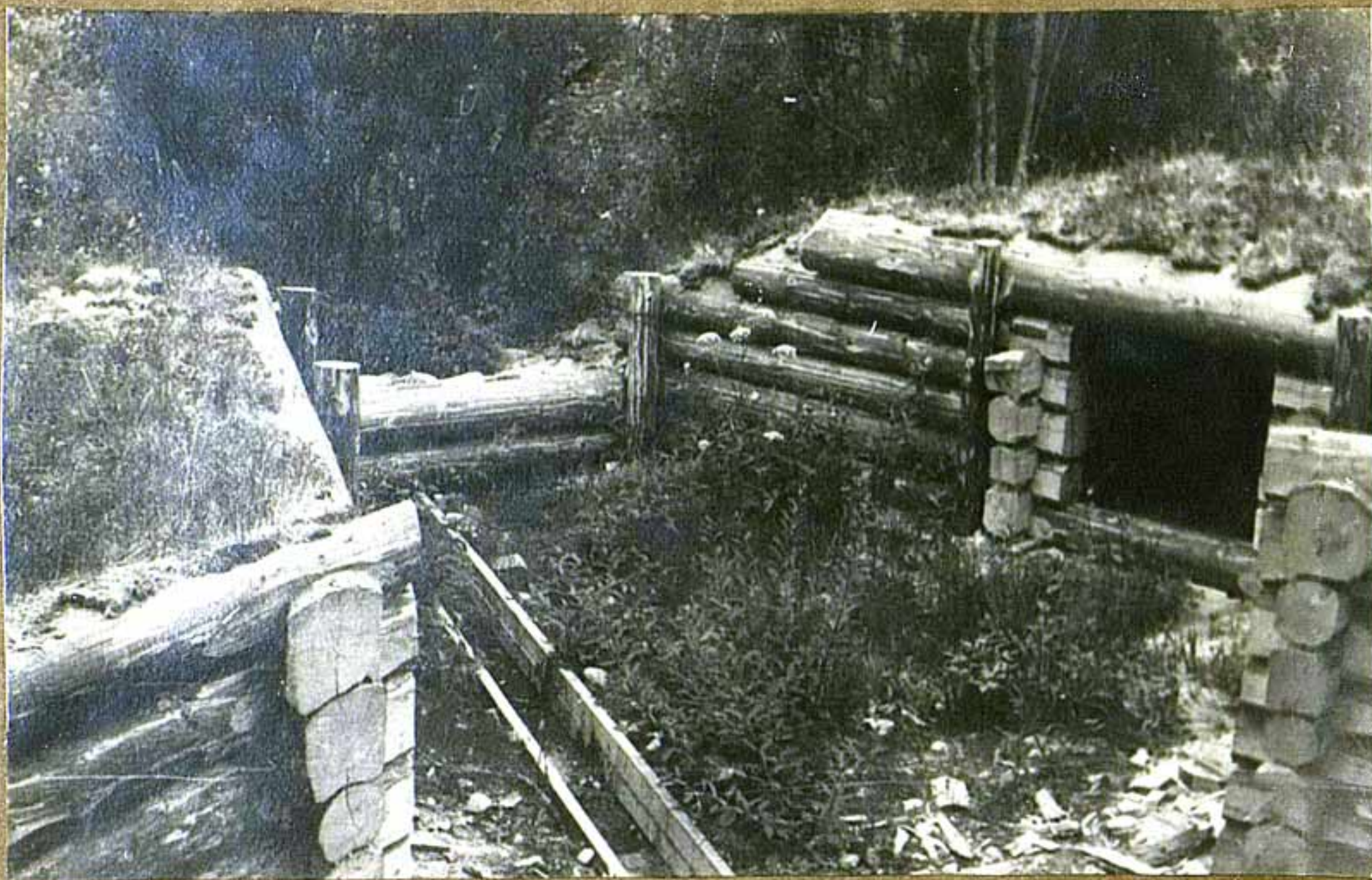

Укрытие для орудия.

ОП для 75 м/м орудия с нишей для боеприпасов.





Траншея для маневра артиллерией.



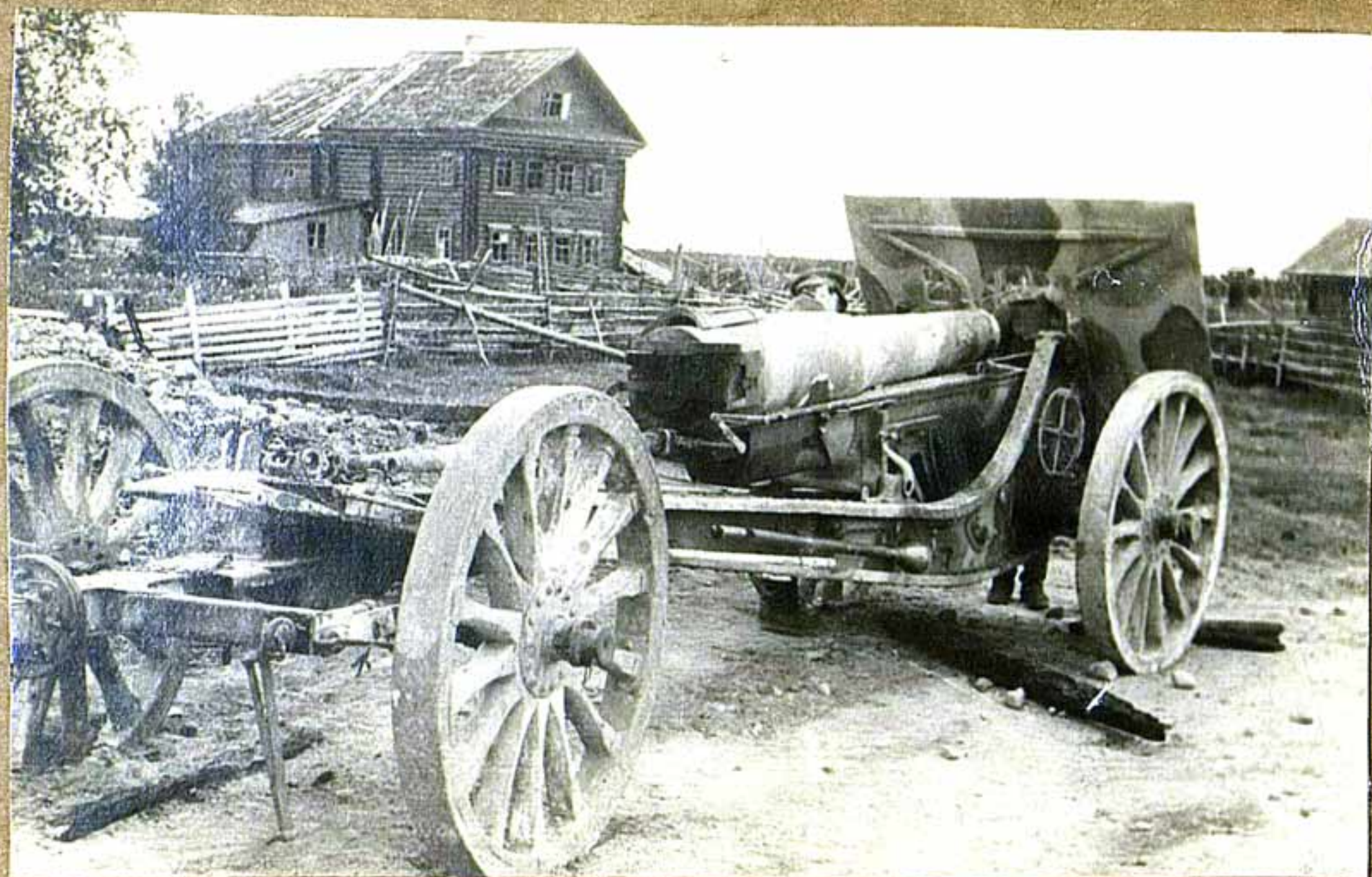

Орудия разных калибров брошенные финнами
при отступлении.

152 м/м брошенное финнами при отступлении.

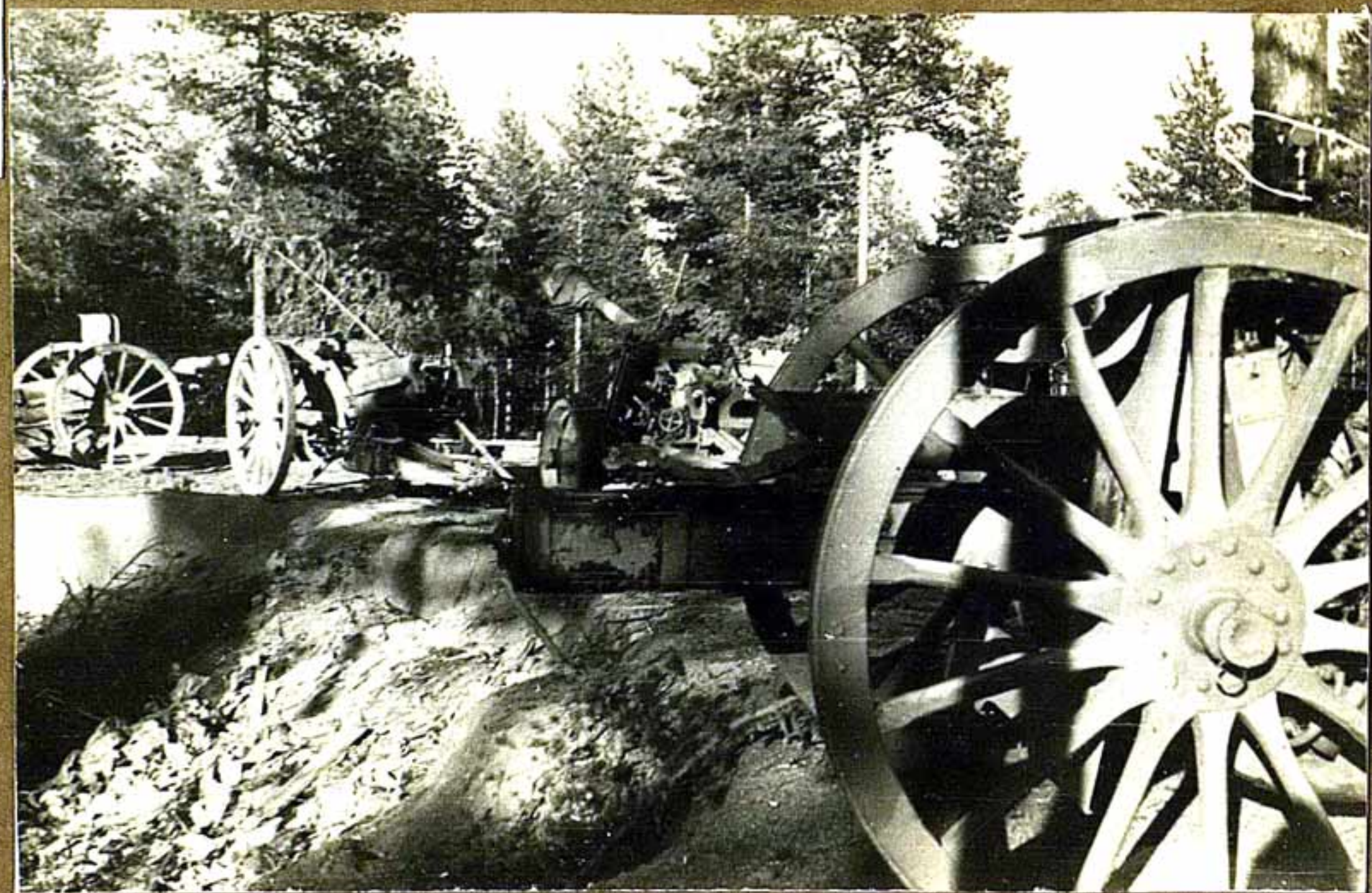

Алонекский УР

узел сопротивления
Мегрозеро.



Укрепленный узел финнов в районе МЕГРОЗЕРО.
/Вид с самолета./



Вид на контрэскарп и надолбы со стороны
наступающих.

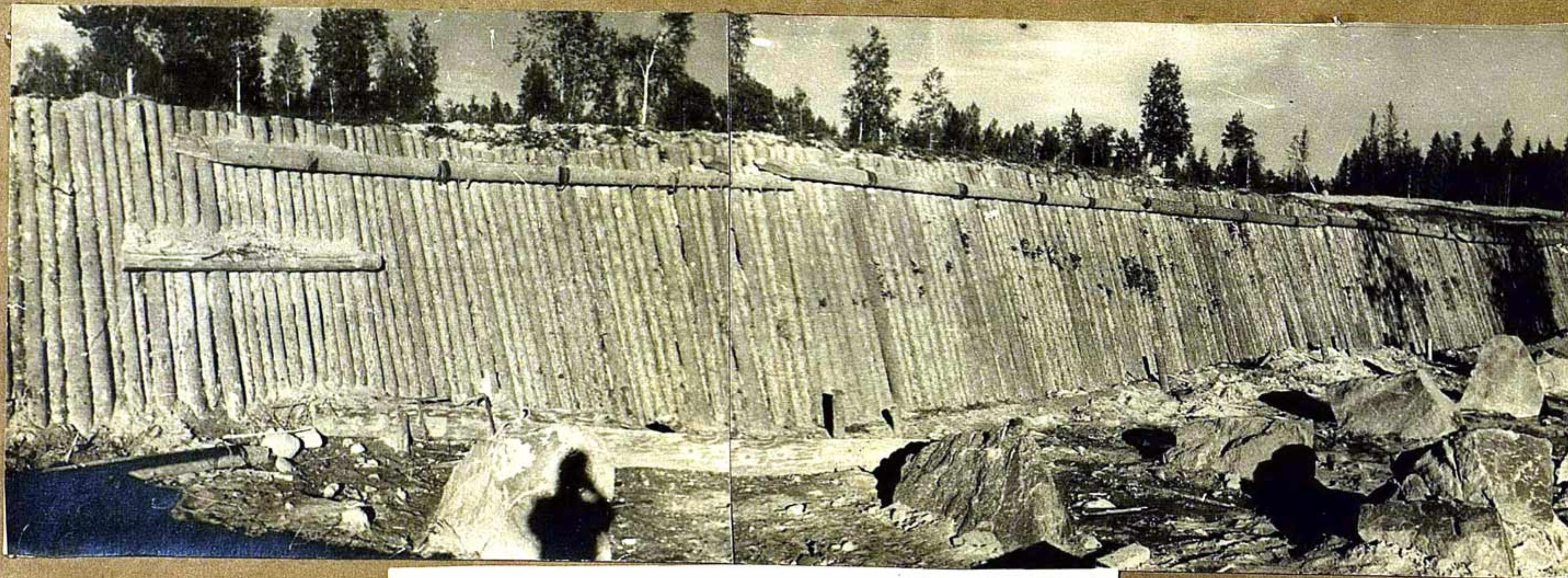

Контрэскарп и гранитные надолбы.
/Вид со стороны обороняющегося/.

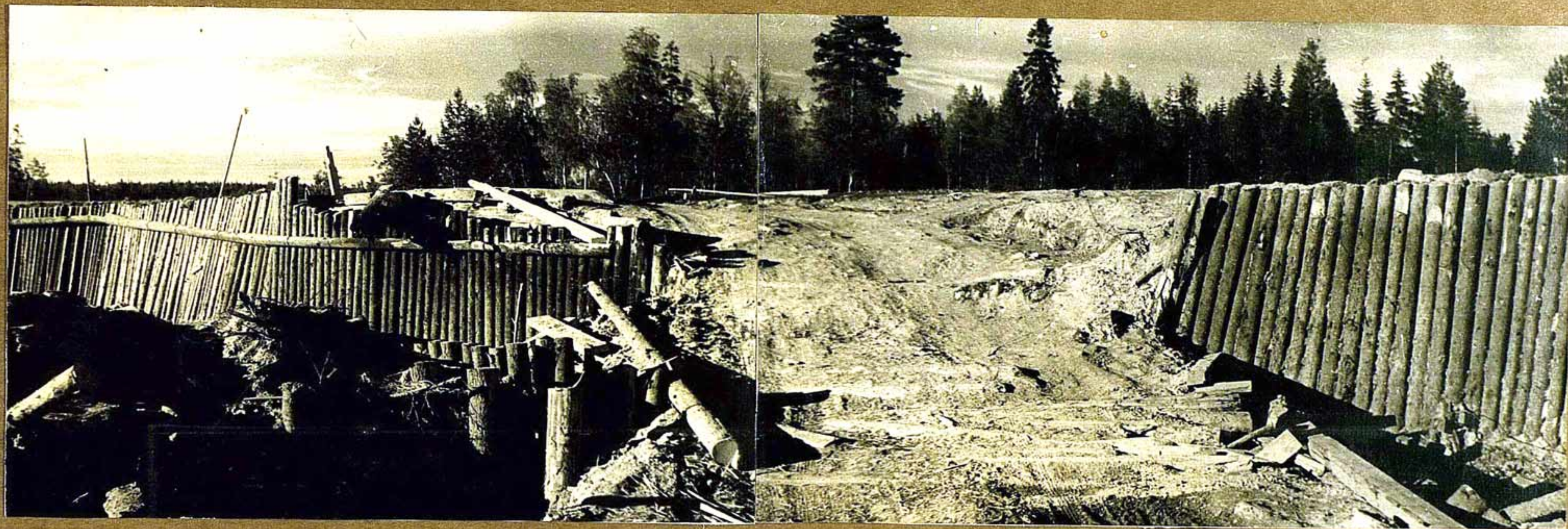

Вид на контрэскарп со стороны обороняющегося.

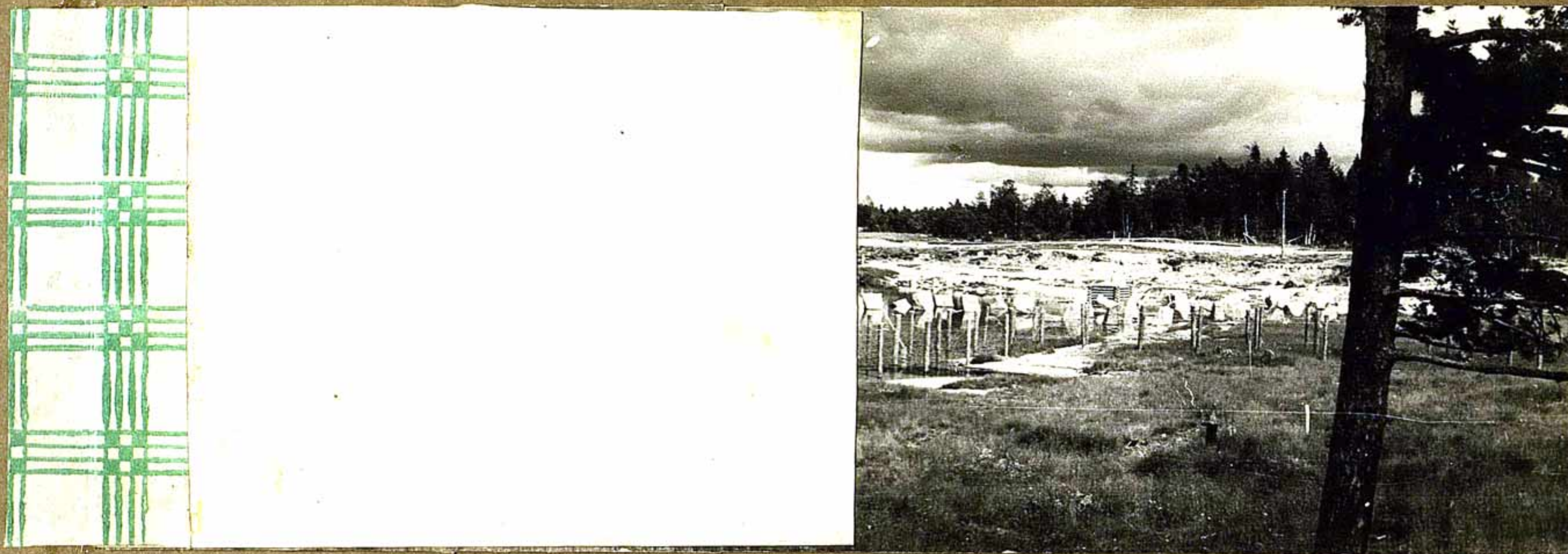

Гранитные надолбы и проволочные ограждения



Гранитные надолбы и проволочные заграждения
на оз. МЕГРОЗЕРО.



Общий вид укреплений у оз. МЕГР-ОЗЕРО.

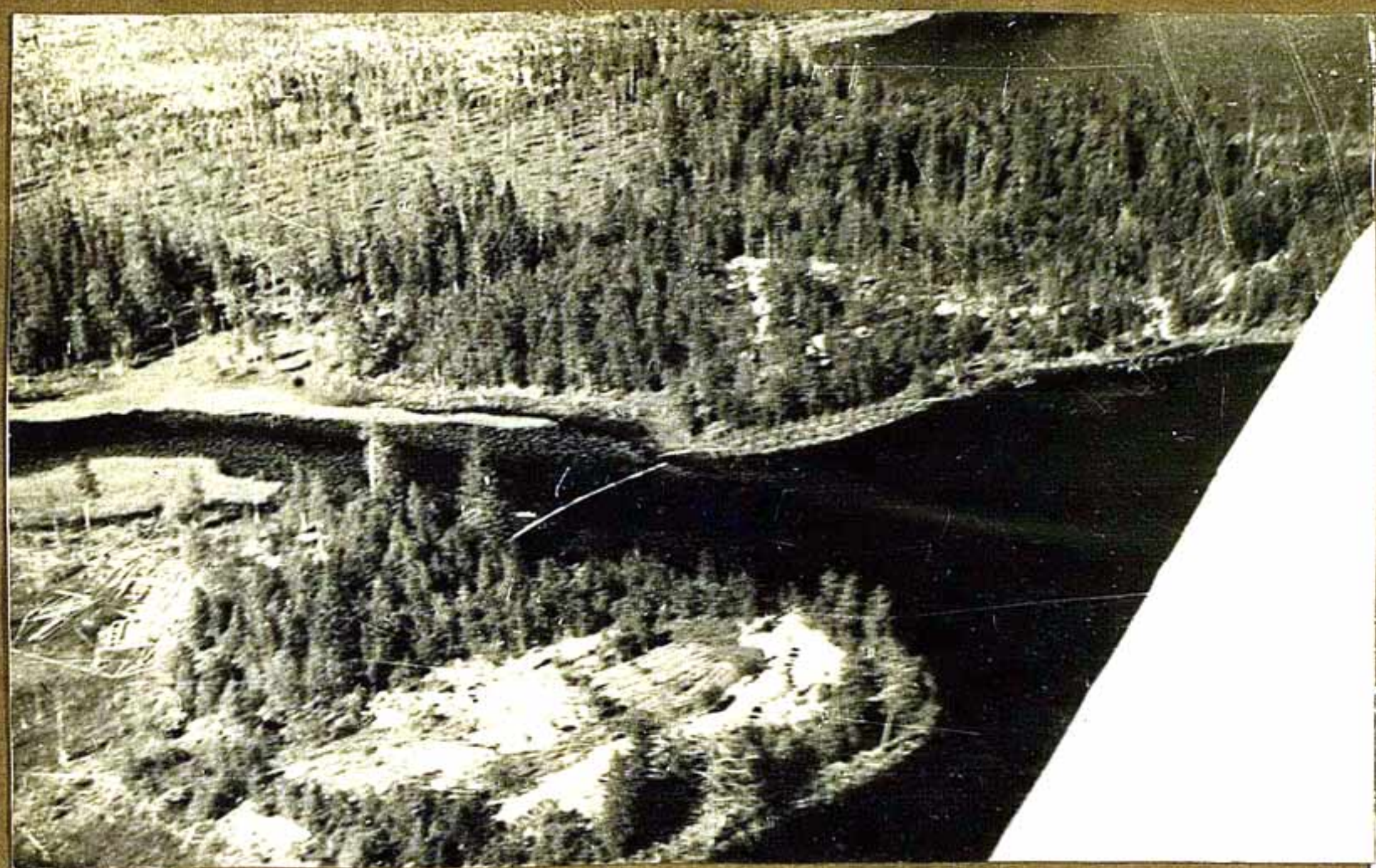

Узел обороны финнов в районе МЕГРОЗЕРО.
/Вид с самолета/.





Узел обороны финнов в районе МЕГРОЗЕРО.
/Вид с самолета/.





Проволочные заграждения на оз. МЕГР-ОЗЕРО.



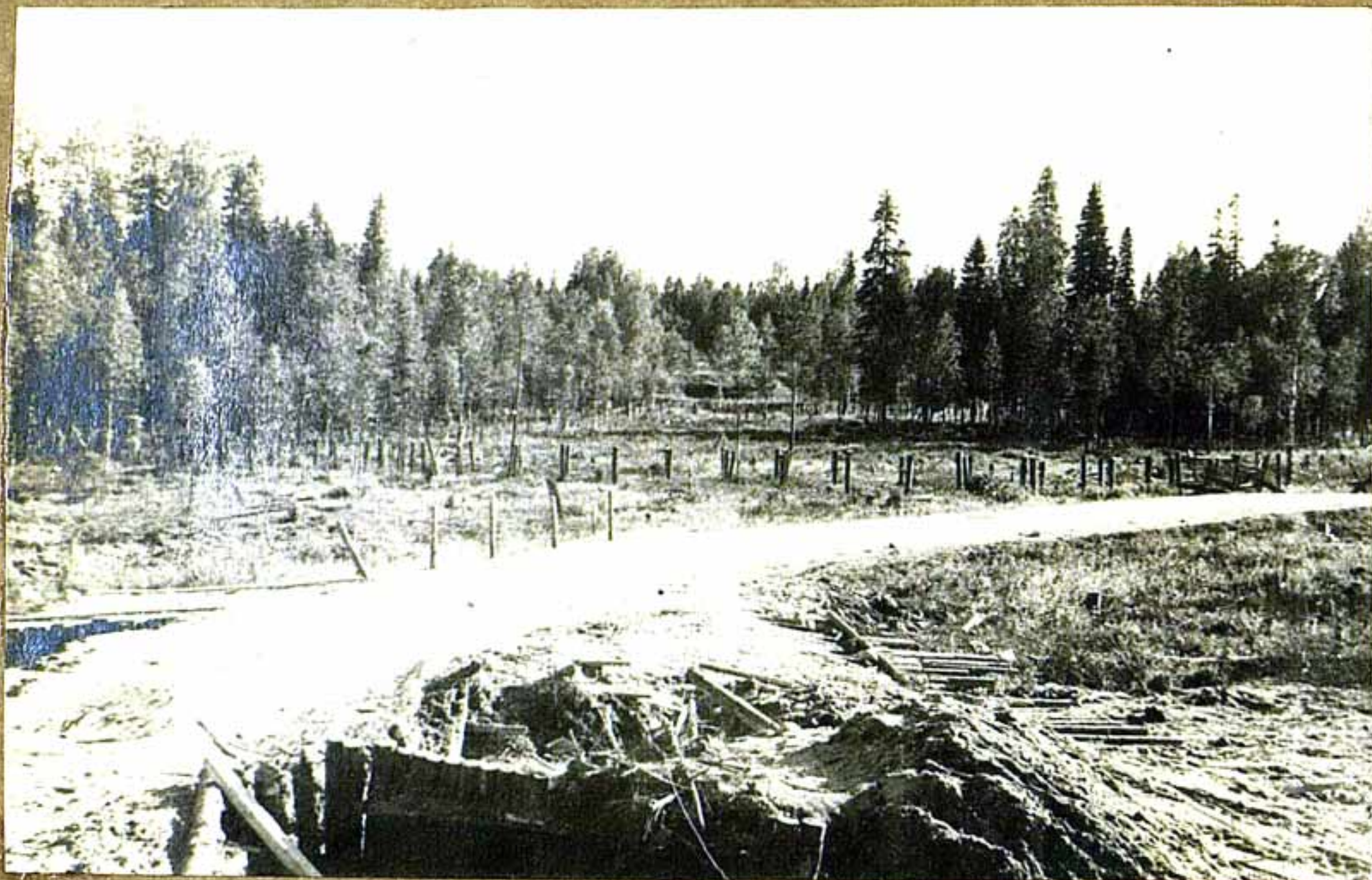

Орудийный ДОТ, с броне-плитой и броне-колпаком
для наблюдения.

Орудийный ДОТ. /Вид с контрэскарпа/.



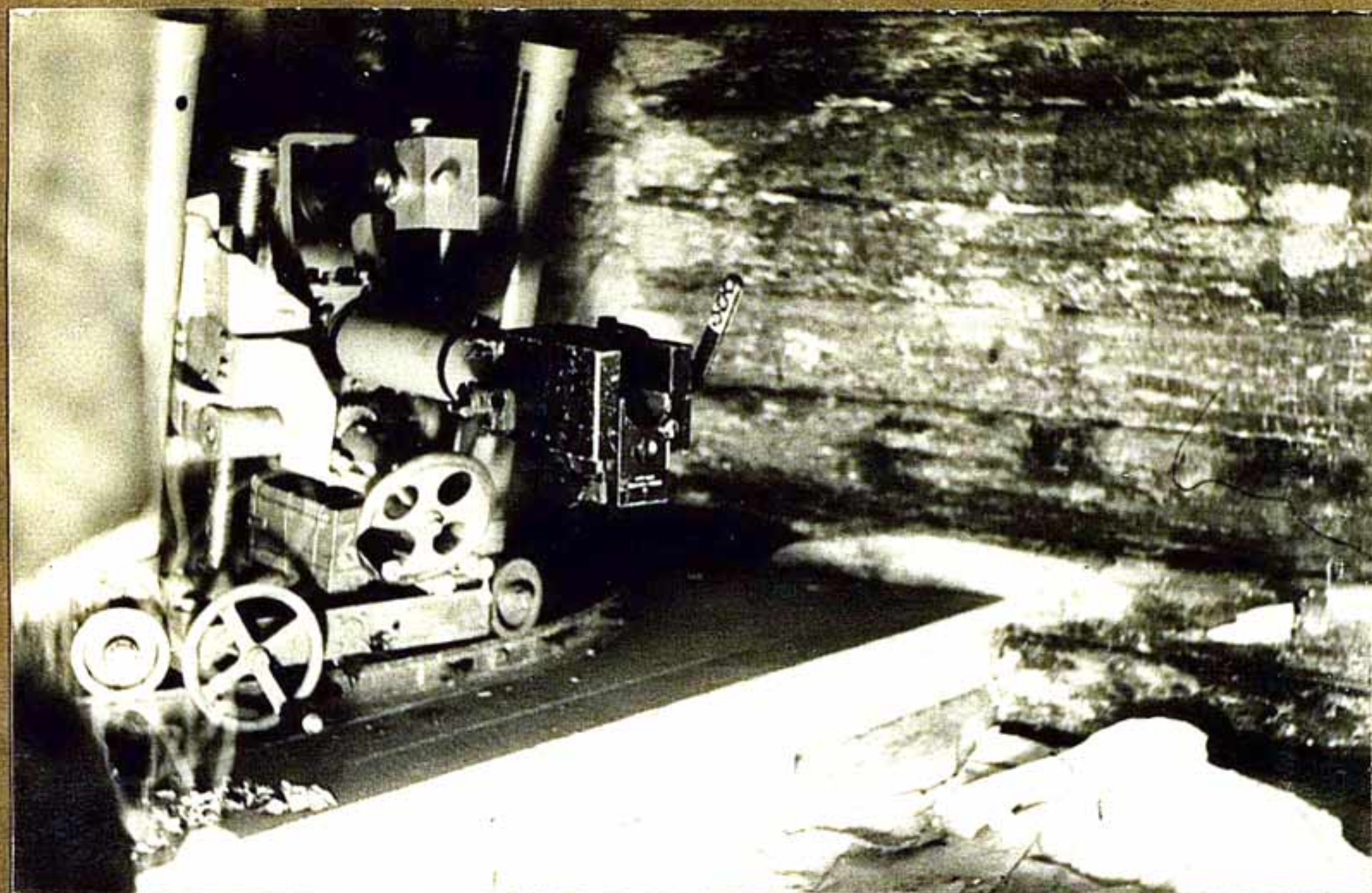

Орудийный ДОТ. 45 м/м противотанковое орудие.



Сектор обстрела орудийного ДОТ.



Вход в пулеметный ДОТ.

Пулеметный ДОТ.





Вид с тыла на оружейный ДОТ.

Вход в оружейный ДОТ.





Пулеметный ДОТ на берегу оз. МЕГР-ОЗЕРО.





ДЗОТ в горе.



Амбразура ДЗОТ"а.



Ход сообщения ведущий в ДЗОТ.

Открытый наблюдательный пункт в ДЗОТ"е.





Стрелковая ячейка.

Стрелковая ячейка.

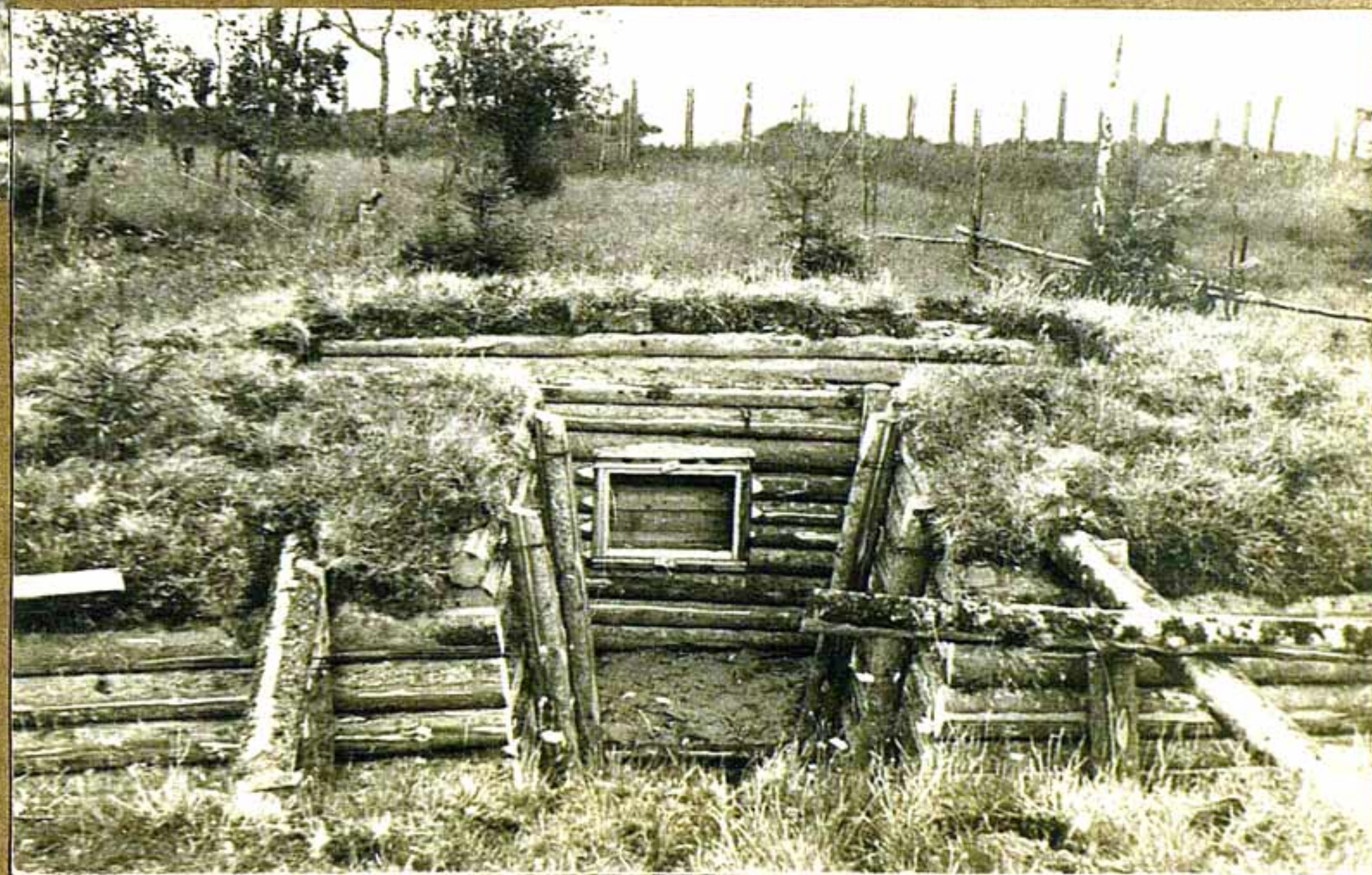



Ниша для боеприпасов и приспособление для выхода из траншеи.

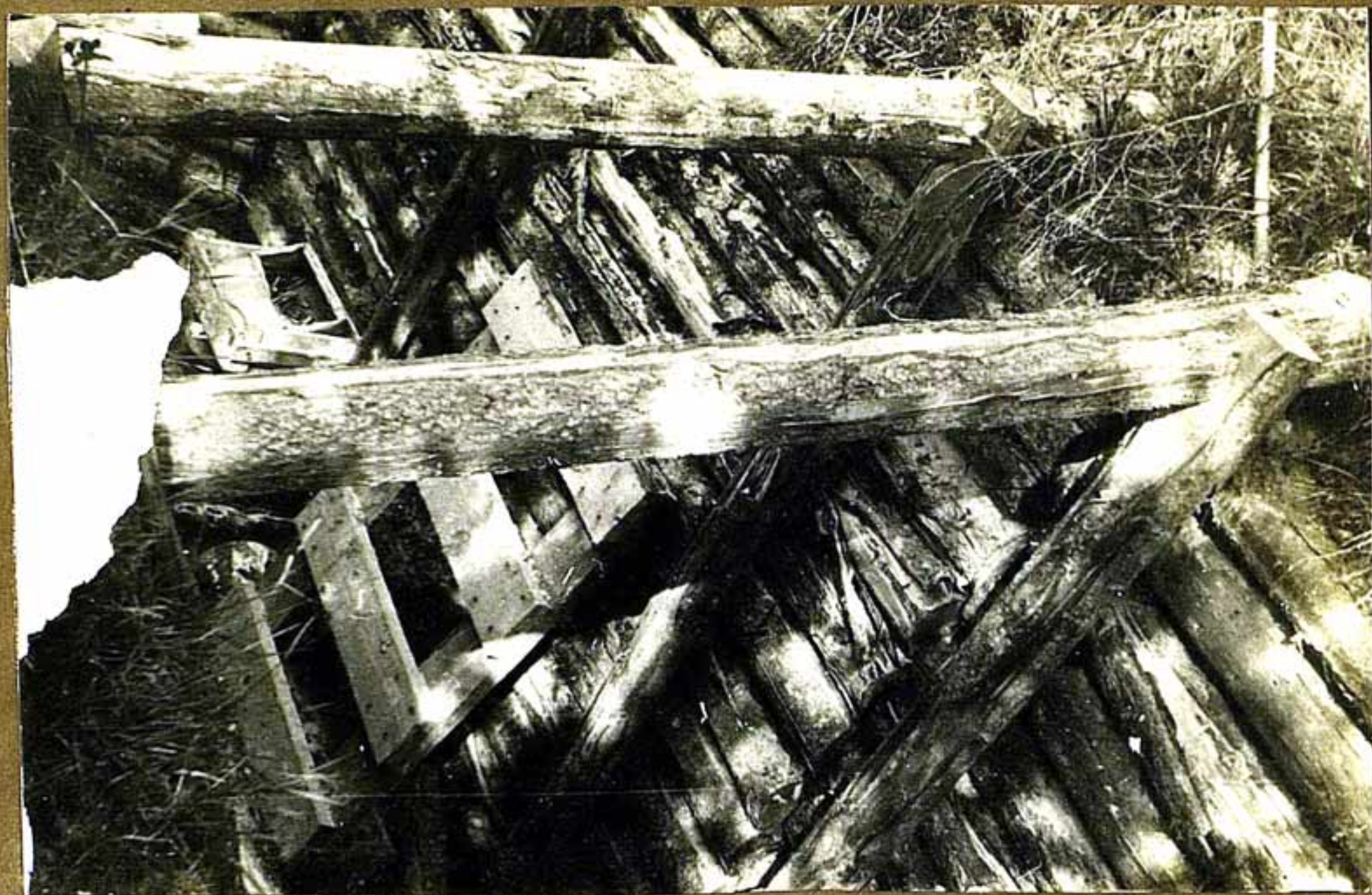

Ход сообщения с лесенкой для выхода.



Ход сообщения.



Рокадная дорога.

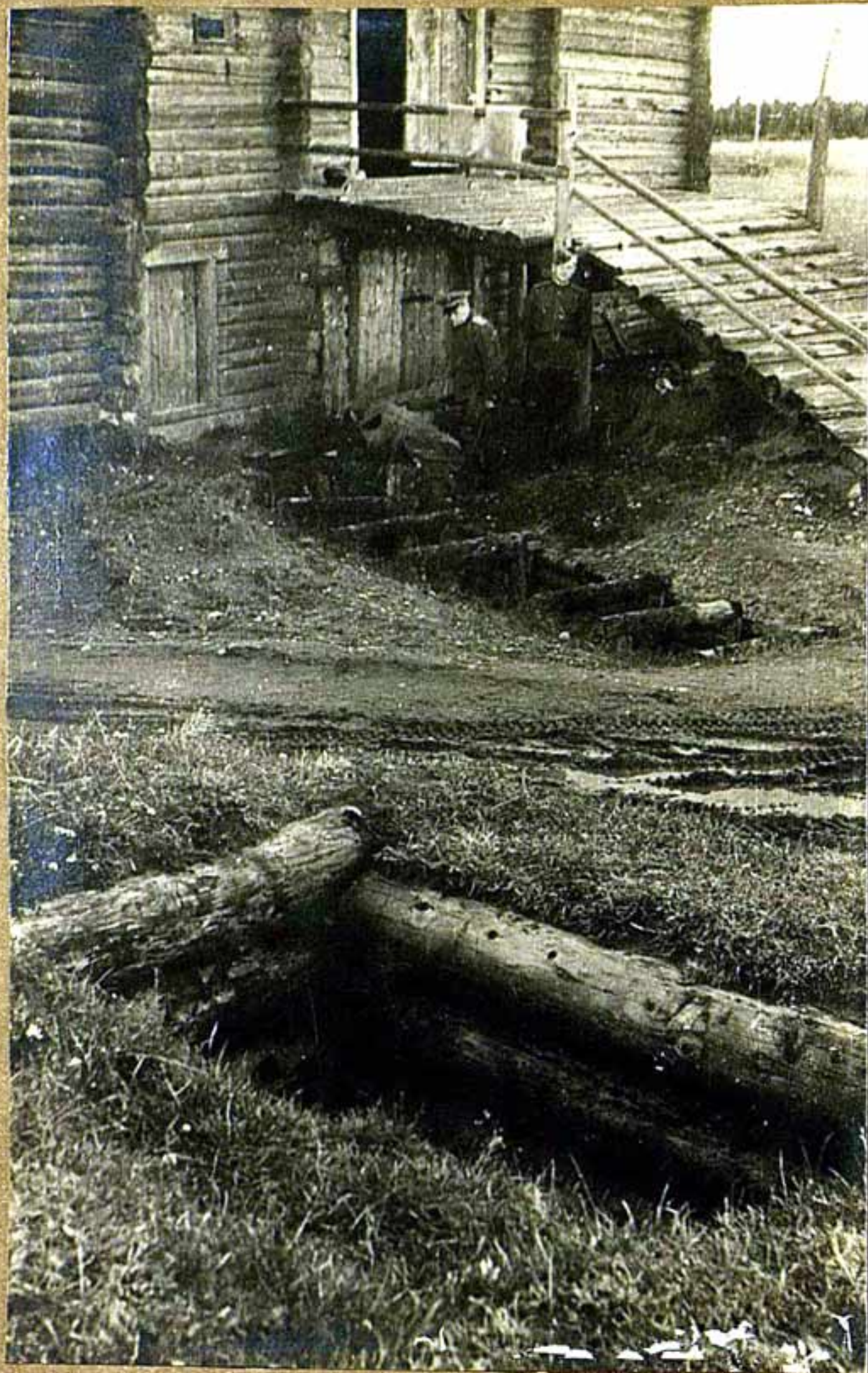

Пулеметный ДОТ в населенном пункте.

Ход сообщения связывающий с жилым домом.

2/3
Олонецкий УЗР

узел сопротивления
Куйтески.



Броне-колпак пулеметного ДОТ.



Наблюдательный колодец ДОТ "а."



Траншея ведущая в ДОТ.



Броне-колпак железобетонного ДОТ.



Пулеметный ДОТ.



Открытый НП с переговорной трубой .



Пулеметная ОТ.



Пулеметная ОТ.

Строительство оборонительных
сооружений.



Строющийся ДОТ с броне-колпаком.



Строительство пулеметного ДОТ с броне-ко

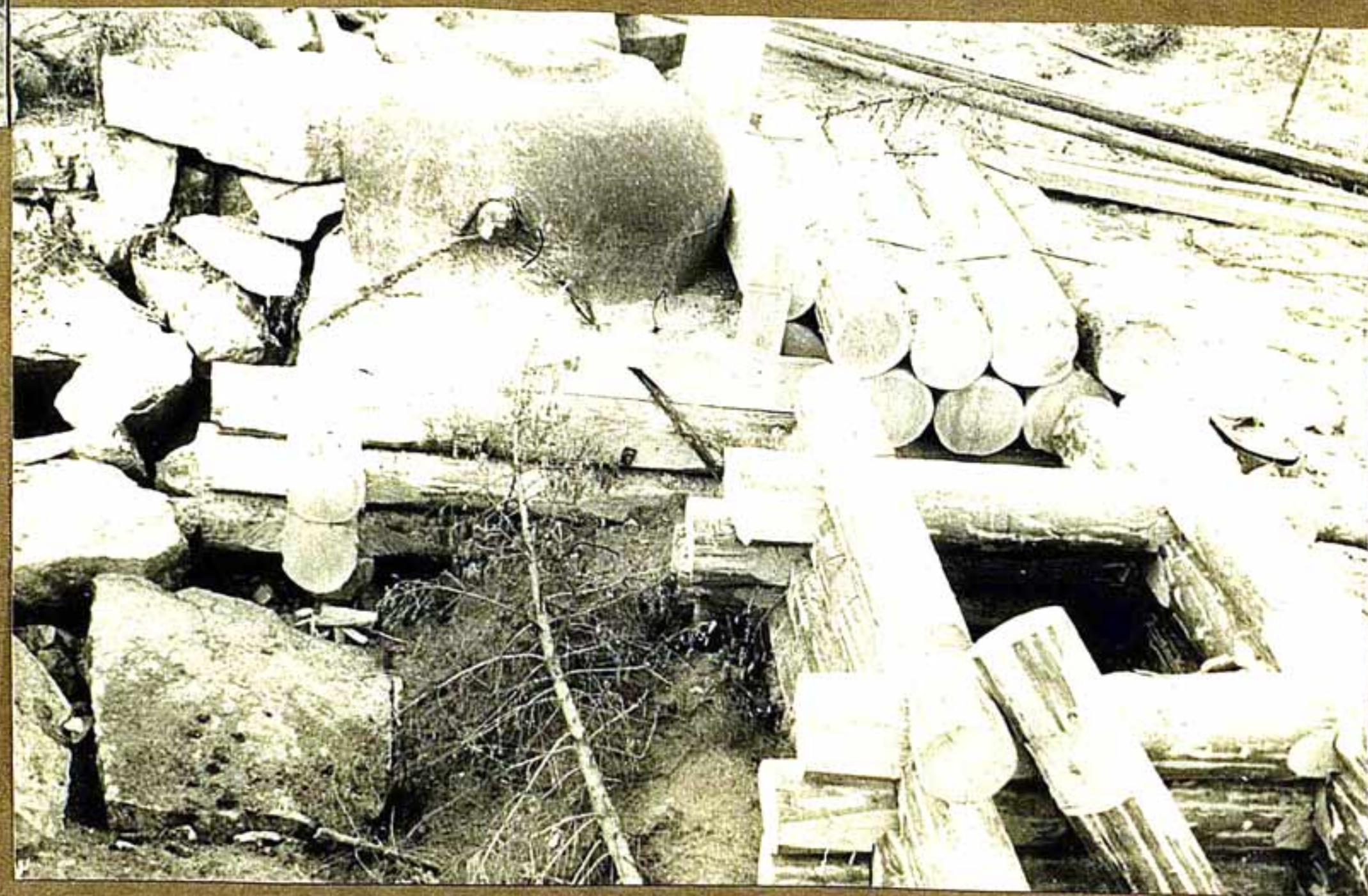



Строительство пулеметного Т.

Деревянный настил для подвозки материалов
строющегося ДОТ.





Броне-колпак с амбразурой для пулемета и
с целью для наблюдения.

Броне-колпак





Броне-колпаки.



Броне-колпак для НП, с двумя смотровыми щелями.



Недостроенные железо-бетонные сферические убежища.



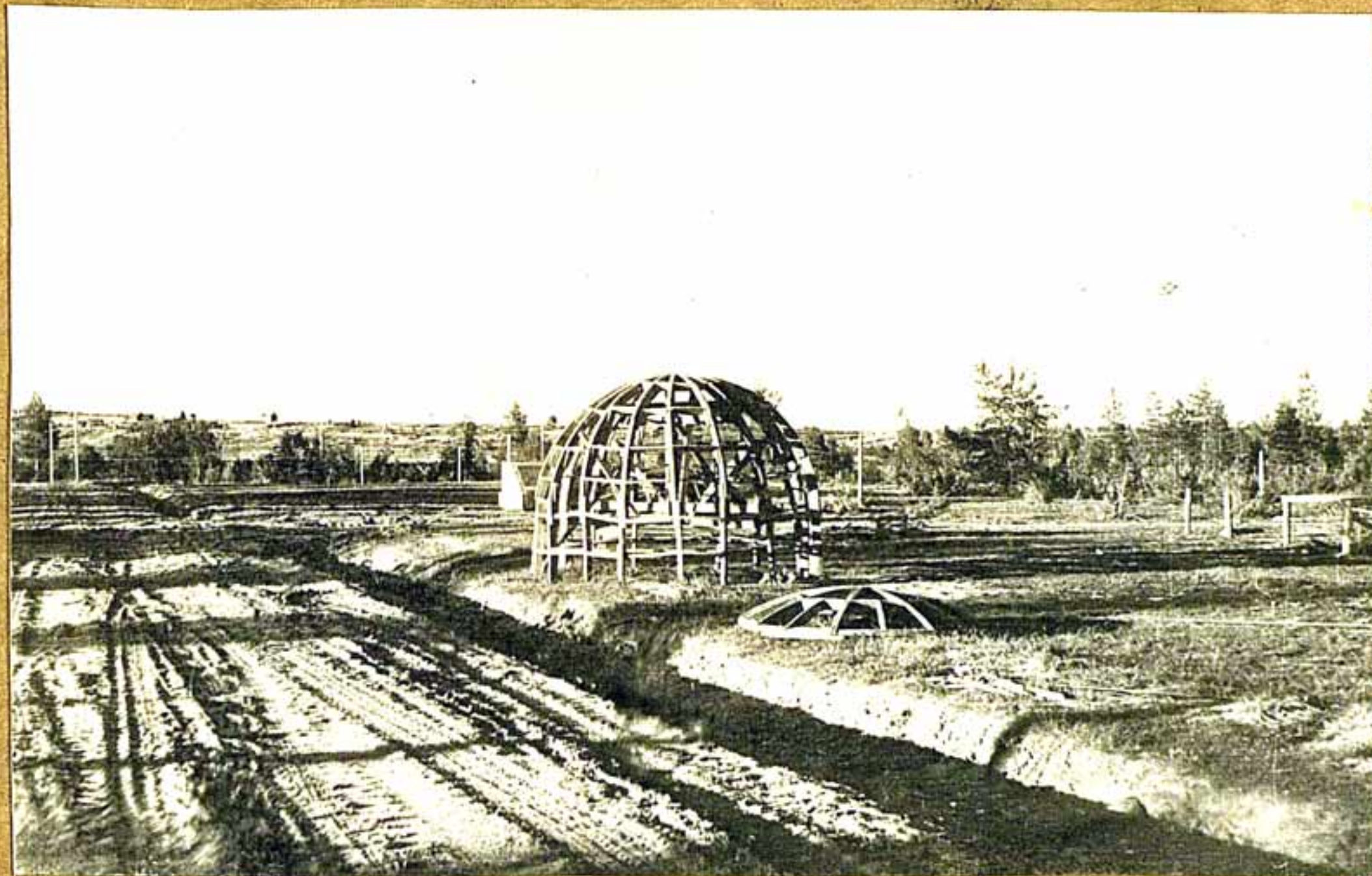

Опалубка для железобетонного укрытия.

Укрытие обвалованное гранитными глыбами.





Строительство железобетонного укрытия.

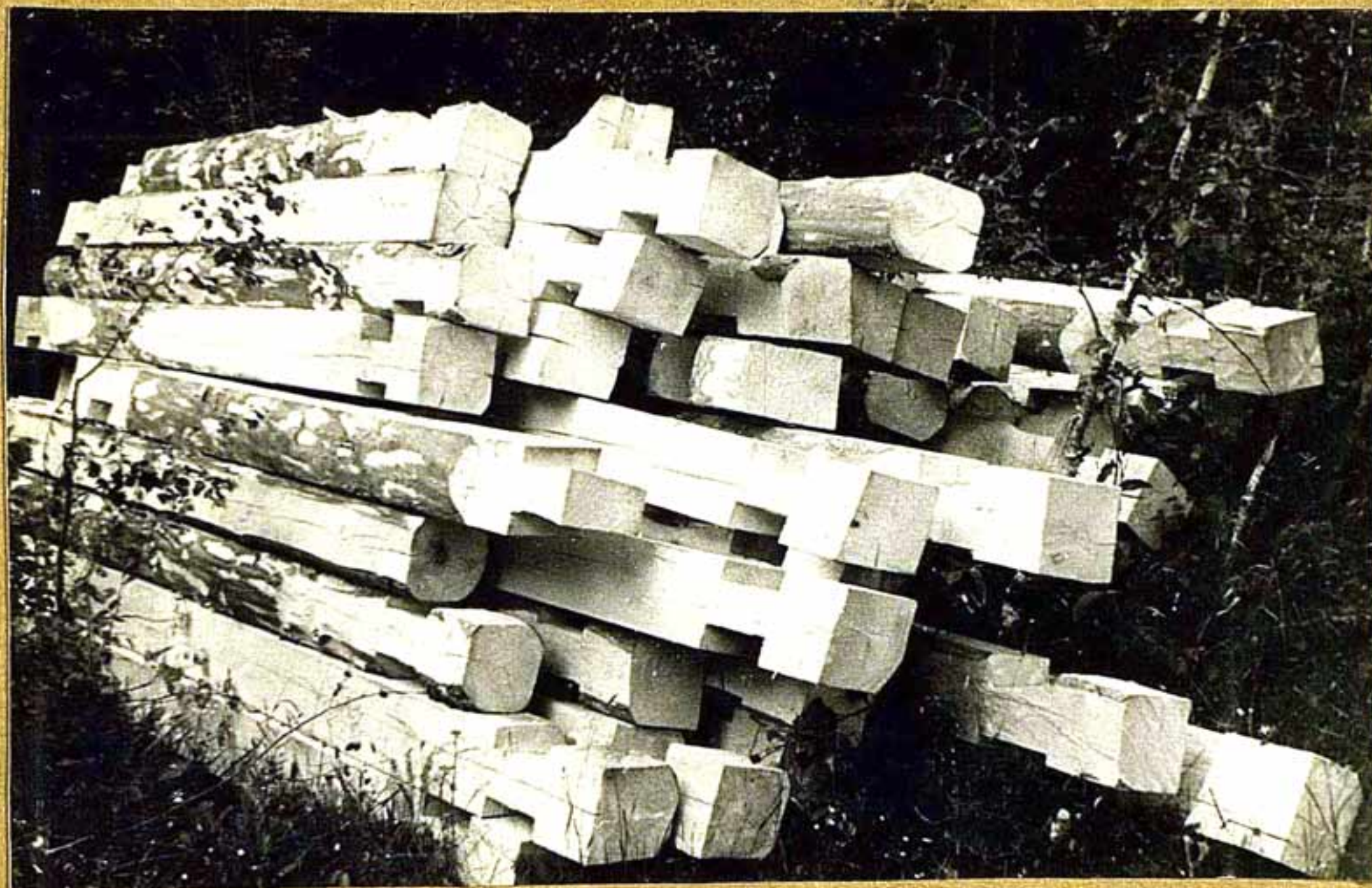

Лесо-материал и срубы, заготовленные финнами
для строительства оборонительных
сооружений.

Склад бетона заготовленный финнами для
строительства ДОТ.





Бараки из картона для рабочих строителей.





Лагерь для военнопленных в гор. Олонек.





Лагерь военнопленных МЕГРОЗЕРО.



25.11.05

Ф

отображения и
Сержикова И. Козьмич

июнь - сентябрь 1944

Полистно проведено 34 листов
Дефекты от листов

б) П листов

в) Повторяющиеся 1^а, 11^а, 12^а, 21^а, 23^а листов

г) За лист 1 - 1 фол; лист 2 - 3 фол; лист 3 - 4 фол; лист 4 - 4 фол;

лист 5 - 4 фол; лист 6 - 5 фол; лист 7 - 4 фол; лист 8 - 4 фол; лист 9 - 4 фол;

Начальник Хранения 10 - 4 фол; лист 11 - 4 фол; лист 12 - 4 фол;

лист 13 - 5 фол; лист 14 - 5 фол; лист 15 - 4 фол;

лист 16 - 4 фол; лист 17 - 4 фол; лист 18 - 4 фол; лист 19 - 4 фол; лист 20 - 4 фол;

лист 21 - 4 фол; лист 22 - 4 фол; лист 23 - 4 фол; лист 24 - 4 фол; лист 25 - 4 фол;

лист 26 - 4 фол; лист 27 - 4 фол; лист 28 - 4 фол;

лист 29 - 4 фол;

24/11 - 1951. Сержиков

Поли
Деф

б) П

в) П

г) —

Начал

Поли

Деф

б) П

в) П

г) —

Начал

Поли

Деф

б) П

в) П

г) —

Начал

Поли

Деф

б) П

в) П

г) —

Начал